

Afstöðumynd MKV: 1:500

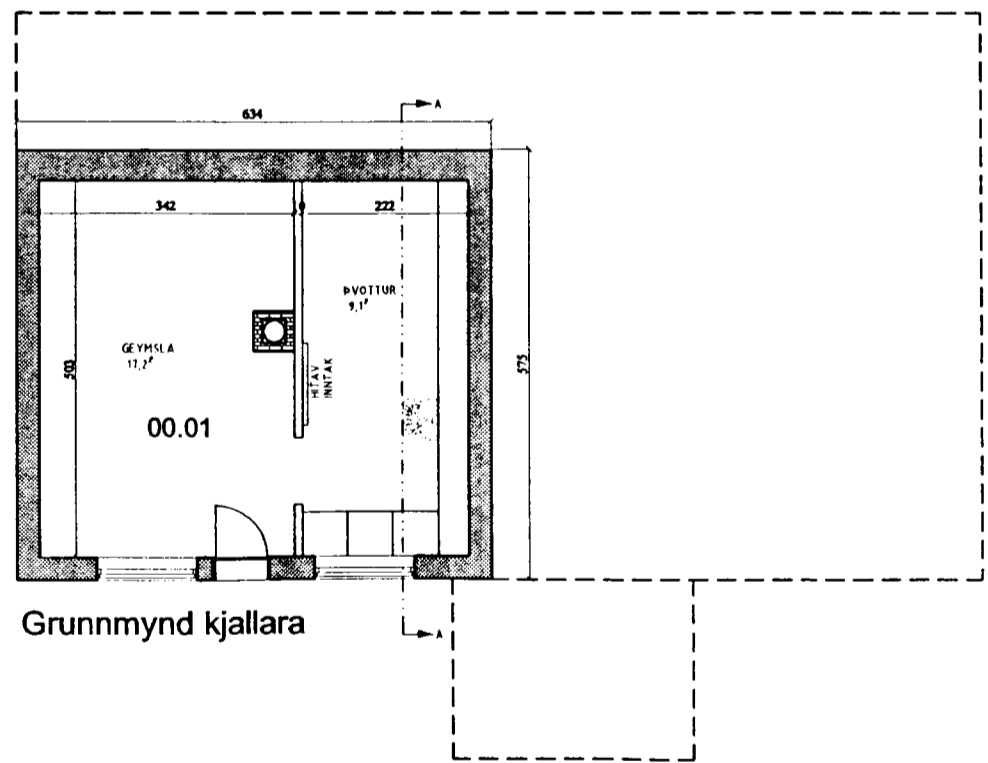

Grunnmynd kjallara

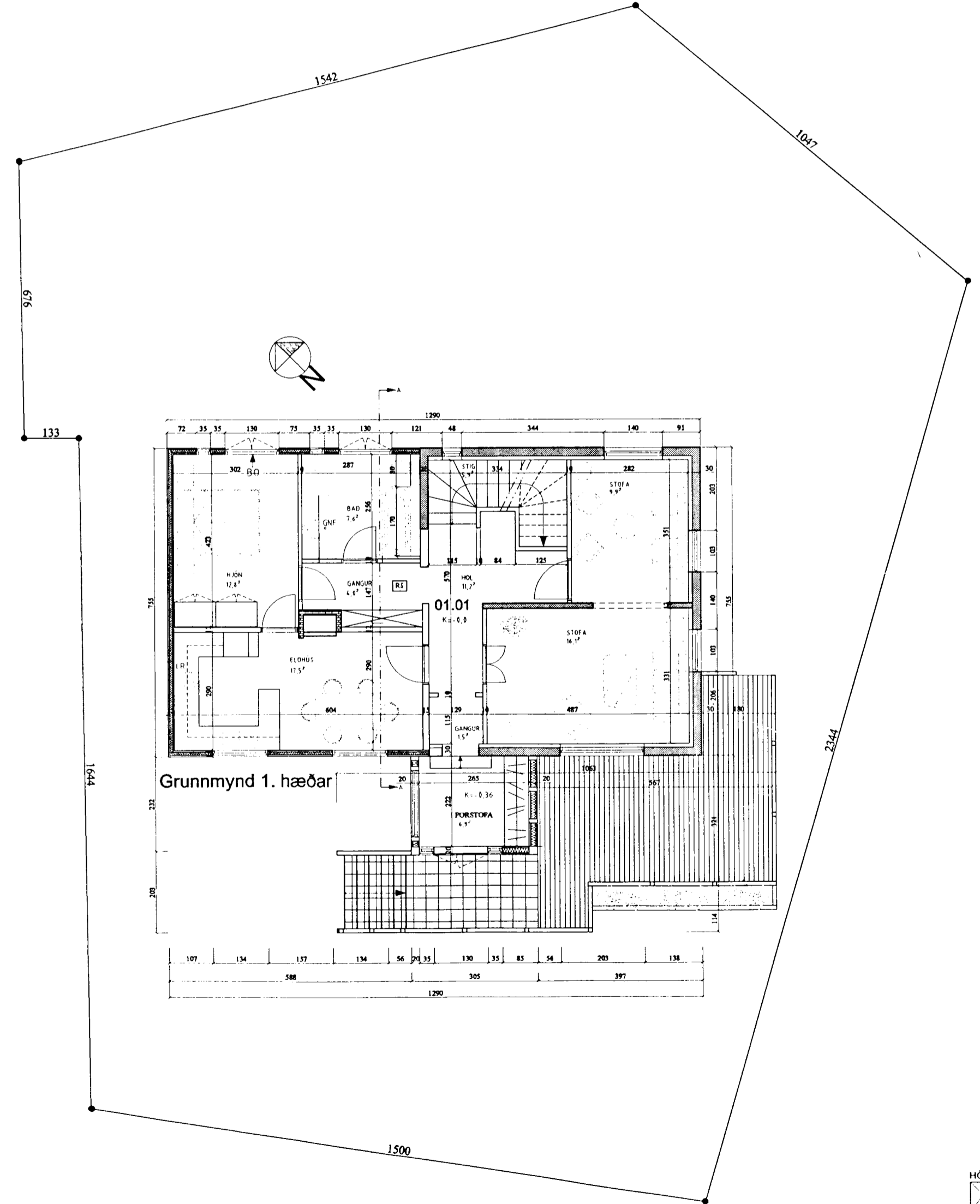

Grunnmynd 1. hæðar

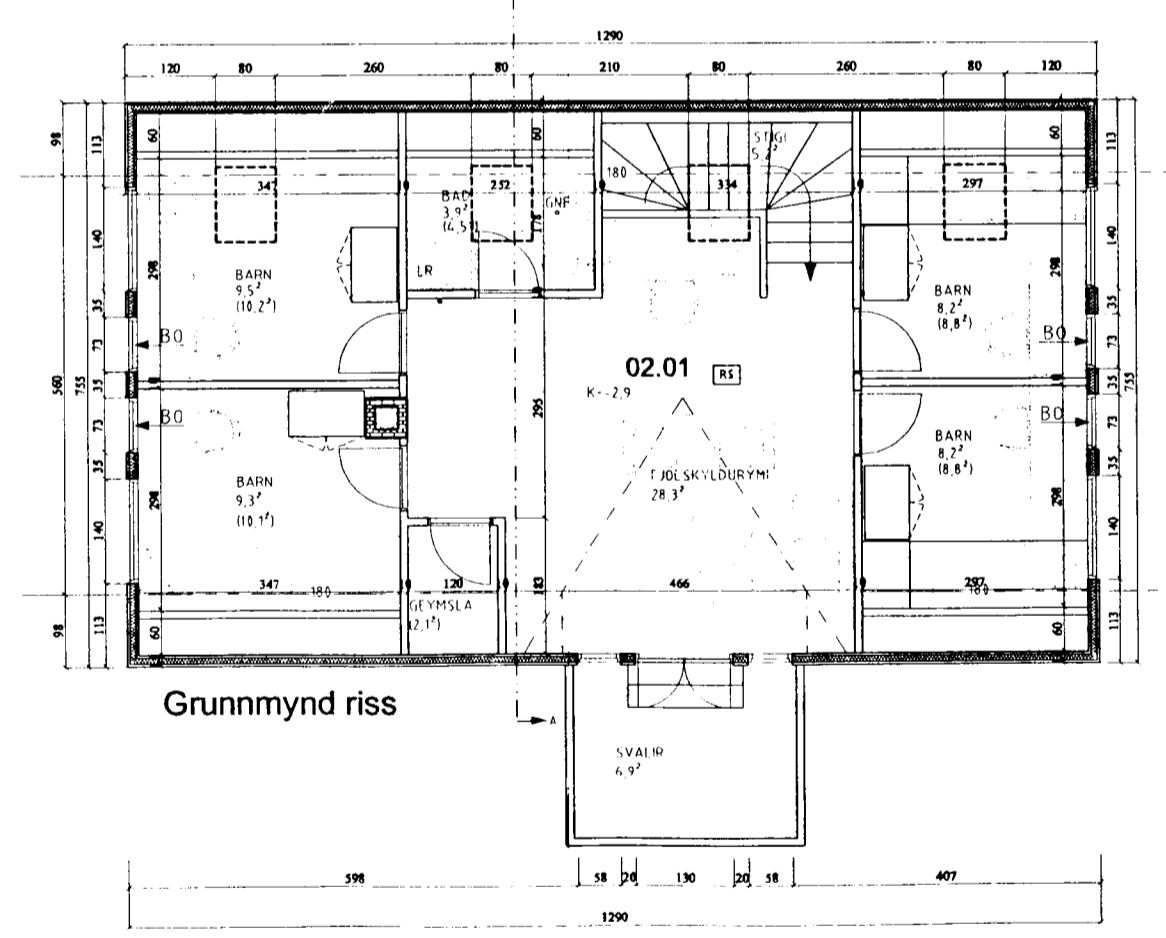

Grunnmynd riss

Stærðir

Flatarmál:	Kjallari:	36,5 m ²	36,5 m ²
	Íbúð 1.h.:	104,8 m ²	Var: 86,4 m ²
	Ris:	97,4 m ²	Var: 0 m ²
	Samtals:	238,7 m ²	Var: 122,9 m ²
	Lóð:	Óviss stærð (453 m ²)	
Rúmmál húss:		613,8 m ³	Var: 361,3 m ³

Lýsing:
 Reyndarteikning af húsinu er byggð á uppmælingum á staðnum þar sem engar teikningar hafa fundist af húsinu. Núverandi hús er í raun tvö sambyggð hús, byggð á sitthvoru tímabilinu hvort í sínum stíl. Það eldra er timburhús á steiptum/hlóðnum kjallara og það yngra er steinsteypt á steiptum sökkli.

Sótt er um leyfi til að byggja rishæð úr timbri ofan á eldri byggingu jafnframt því að samræma útlit beggja húshlutanna. Leitast er við að samræma húsið að byggingum í grendinni og við landslag í kring. Húsið verður klætt að utan með bárujárn og krossvið í anddyri. Þakklæðing verður litað bárustál. Húsið verður einangrað með 100 mm steinull og eldri steinbygging verður einangruð með 50 mm steinull að utan. Klæðing innanhúss verður í flokki 2. Lagnaleiðir verða að stofni innan í veggjum en annars utan á liggjandi. Frágangur á reykháfi verður í samræmi við leiðbeiningar Brunamálastofnunar. K-gler er í öllum gluggum.

Breytt 29.08.02 Þakklæðing