

Skráningartafla: Austurgata 29b		Landnúmer: 120029		Skrásetjari: Guðni Gíslason		Kennitala: 161057-7119		Dags: 10.7.2002		Utgáfa: 4.01							
Matshlutanúmer: 01				Stærðir													
DD	D1	D2	D3	D4	D5	D5M	D6	D7	D8	D9	D10a	D10b	D11	D12	D16	Rekstrisale skoparúmmál	D17
Lögun	Rými hæð+00	Nofun text	Höfuð- flokun	Eignar- hald	Botnróur m²	Makour m²	Stigur m²	Op m²	Brúðróur m²	Brúðróur sh x 1.8	Saunhæð mm	Saunhæð max	Brúú nummál m²	Netróur m²	Birt fletarmál m²		Skopu- nummál m²
		Matshluti			238,7	0,0	5,6	5,2	233,5	16,7			613,8	177,4	216,8		457,000
		Botn												21,0			
	00	Kjallari			36,5	0,0	0,0	0,0	36,5	0,0			71,8	26,3	36,5		
A	0001	Geymsla/þvottur	N	0101	36,5				36,5		1,95	2,00	71,8	26,3	36,5	1,97	51,811
	01	1. hæð Íbúð			104,8	0,0	5,6	0,0	104,8	0,0			303,9	90,8	104,8		
A	0101		N	0101	104,8		5,6		104,8		2,90	2,90	303,9	90,8	104,8	2,90	263,320
	02	Ris Íbúð			97,4	0,0	0,0	5,2	92,2	16,7			217,1	60,3	75,5		
A	0201		N	0101	97,4			5,2	92,2	16,7	0,82	4,60	217,1	60,3	75,5	2,23	134,469
C	0202	Svalir	S	0101	7,4				7,4							1,00	7,400
Athugasemdir																	
Sameignir sumra																	
Eignarhald																	
	Eignar- hald	Nofun text	Birt fletarmál m²	Skipta- úmmál Séregn m²	Séregn og sameign m²												
	0101	Íbúð	216,8	457,000	457,000												
		Alls	216,8	457,000	457,000												

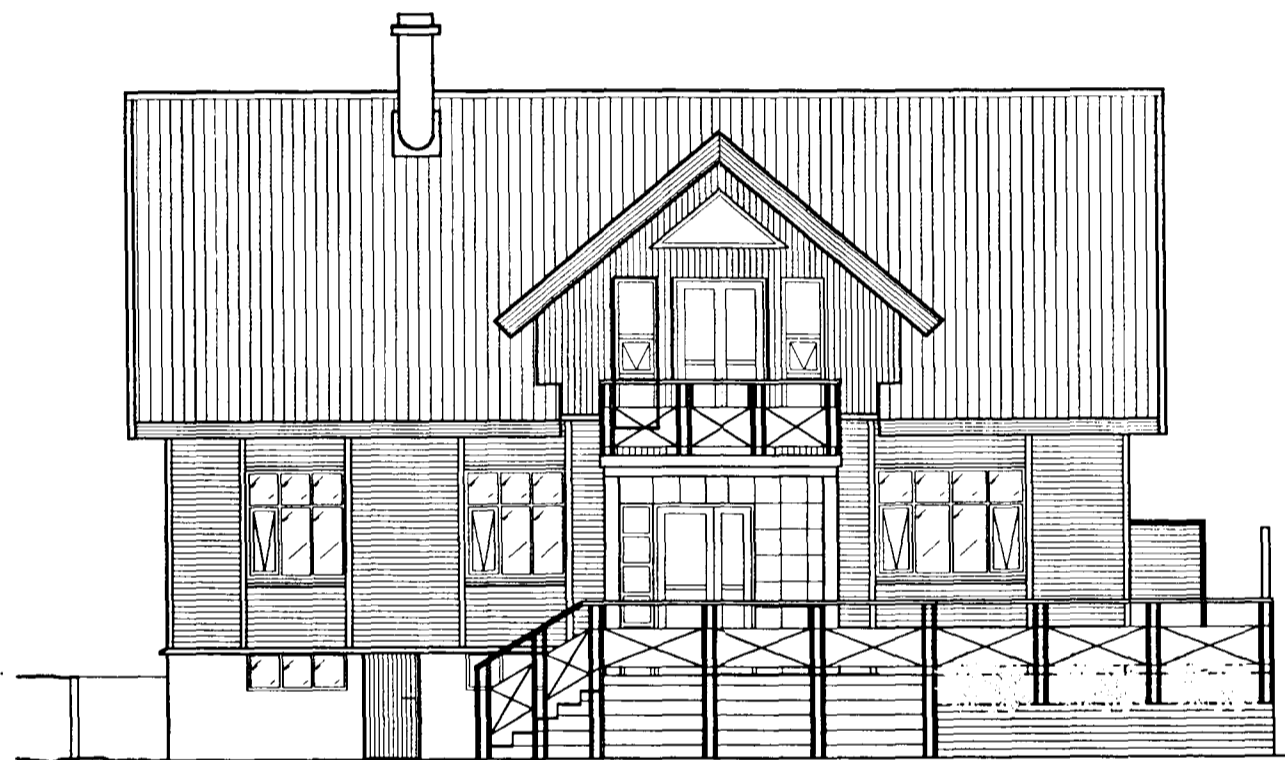

Suð-vestlæg hlið

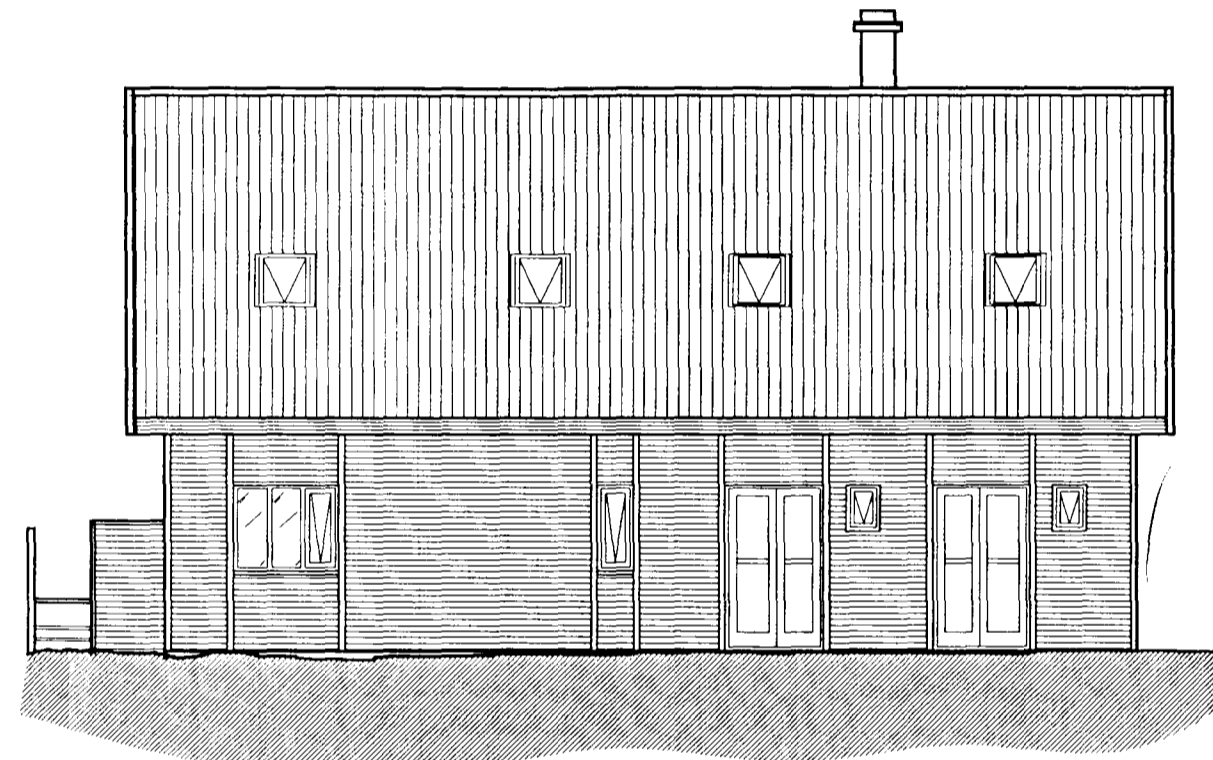

Norð-austlæg hlið

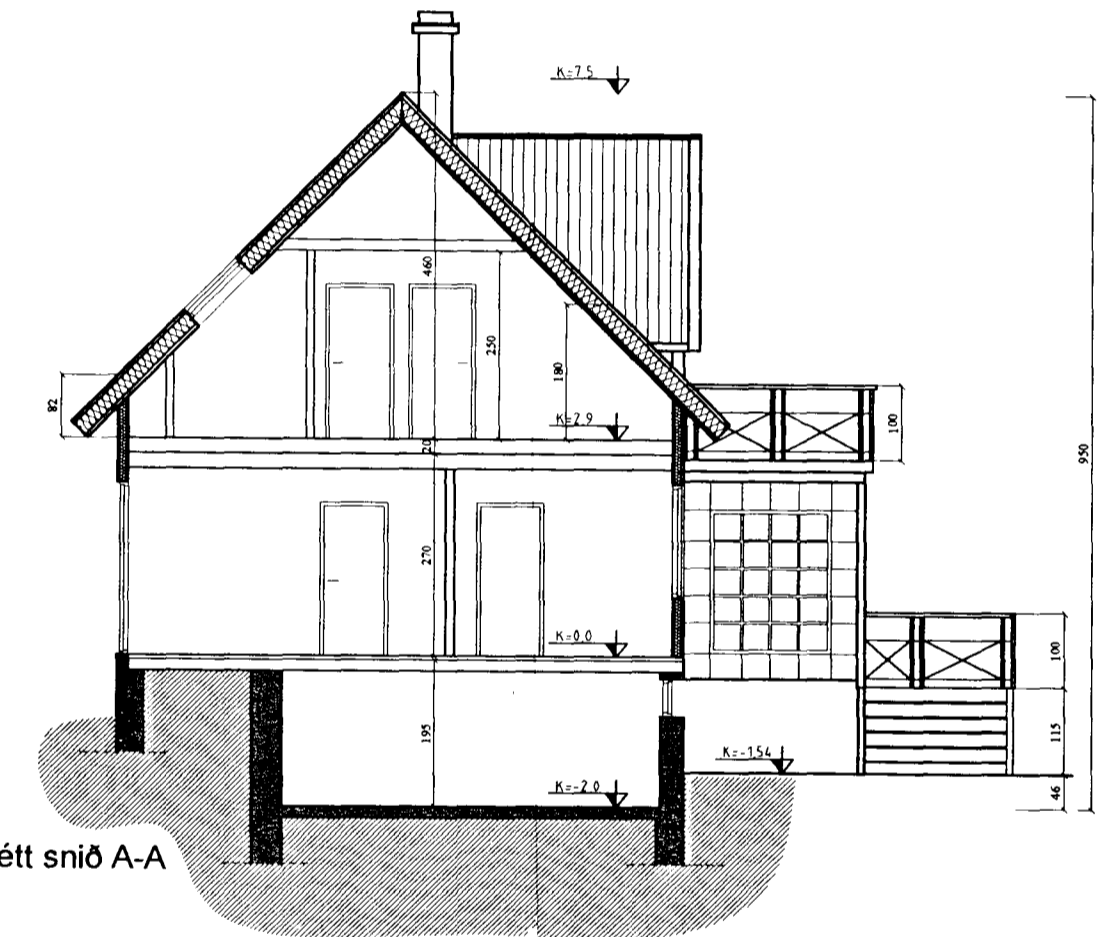

Lóðrétt snið A-A

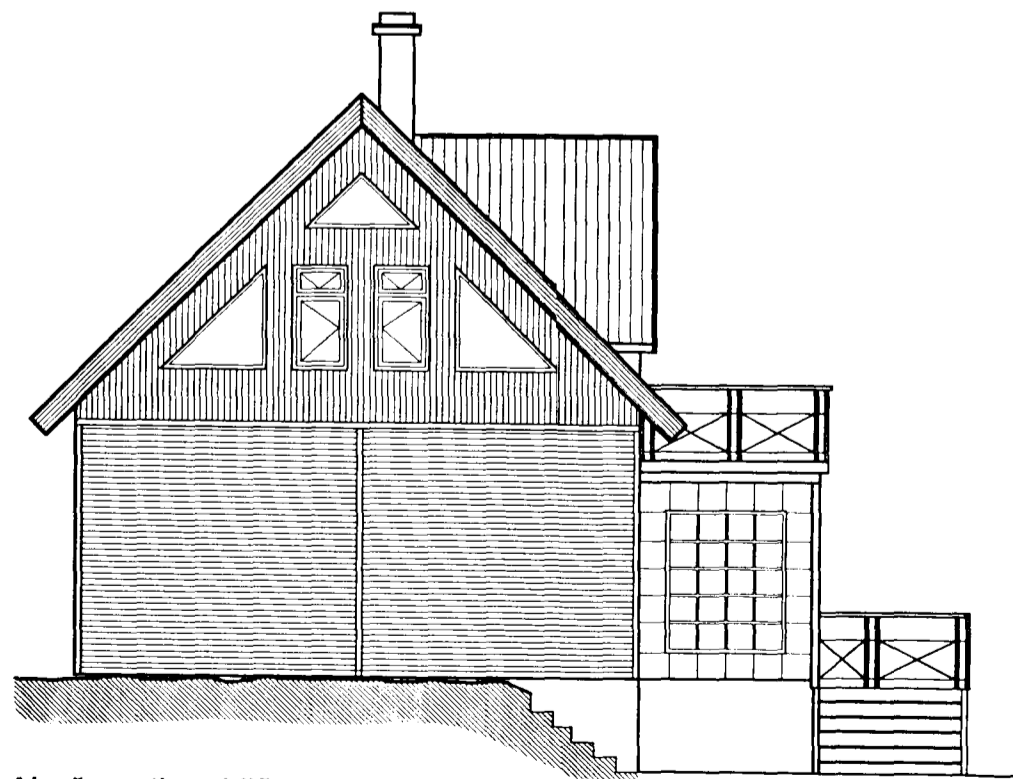

Norð-vestlæg hlið

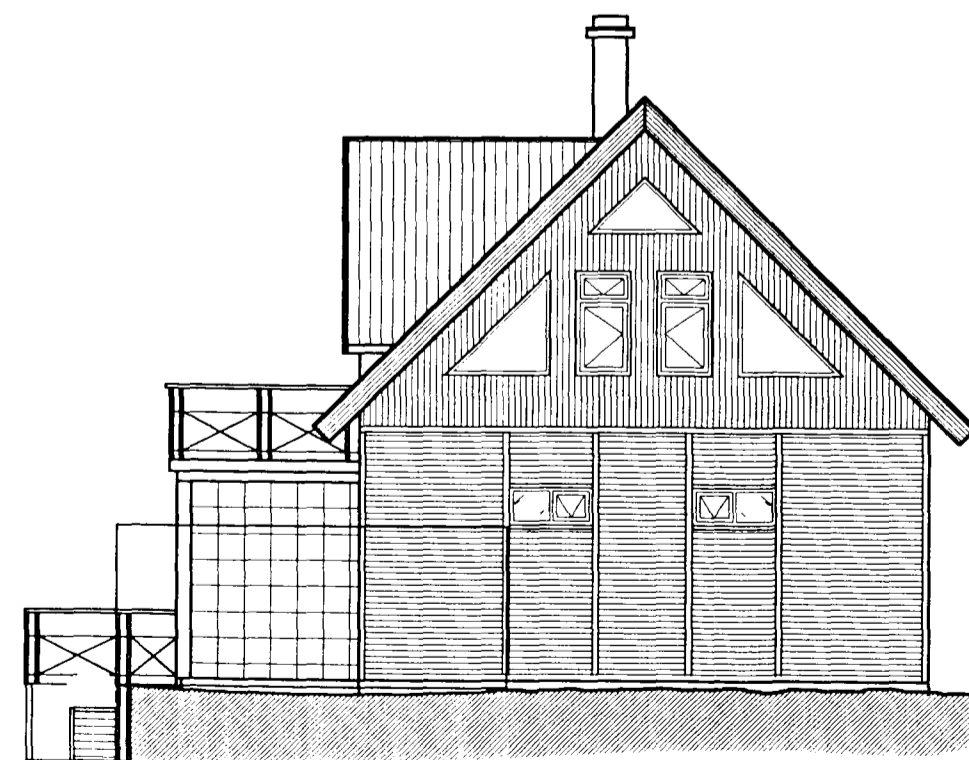

Suð-austlæg hlið

Breytt 29.08.02 Þakklæðning

Breytt 10.07.02: Skráningartafla



Reynir Sæmundsson
arkitekt F.A. • kt. 010656-5759
Guðni Gíslason
innan hússarkitekt F.H. • kt. 161057-7119
Bæjarhraun 2 • 220 Hafnarfjörður
Sími 565 4513 • Fars 896 4613
Fax 565 4514 • honnun@simnet.is

Verk AUSTURGATA 29B

Heiti ÚTLIT, SNEIÐING, SKRÁNINGARTAFLA

Áritun Reynir Sæmundsson

Dags. 29.10.2001 Mkv. 1:100

Teiknað HLH Nr. A-228-1