

AUSTURGATA NR. 36

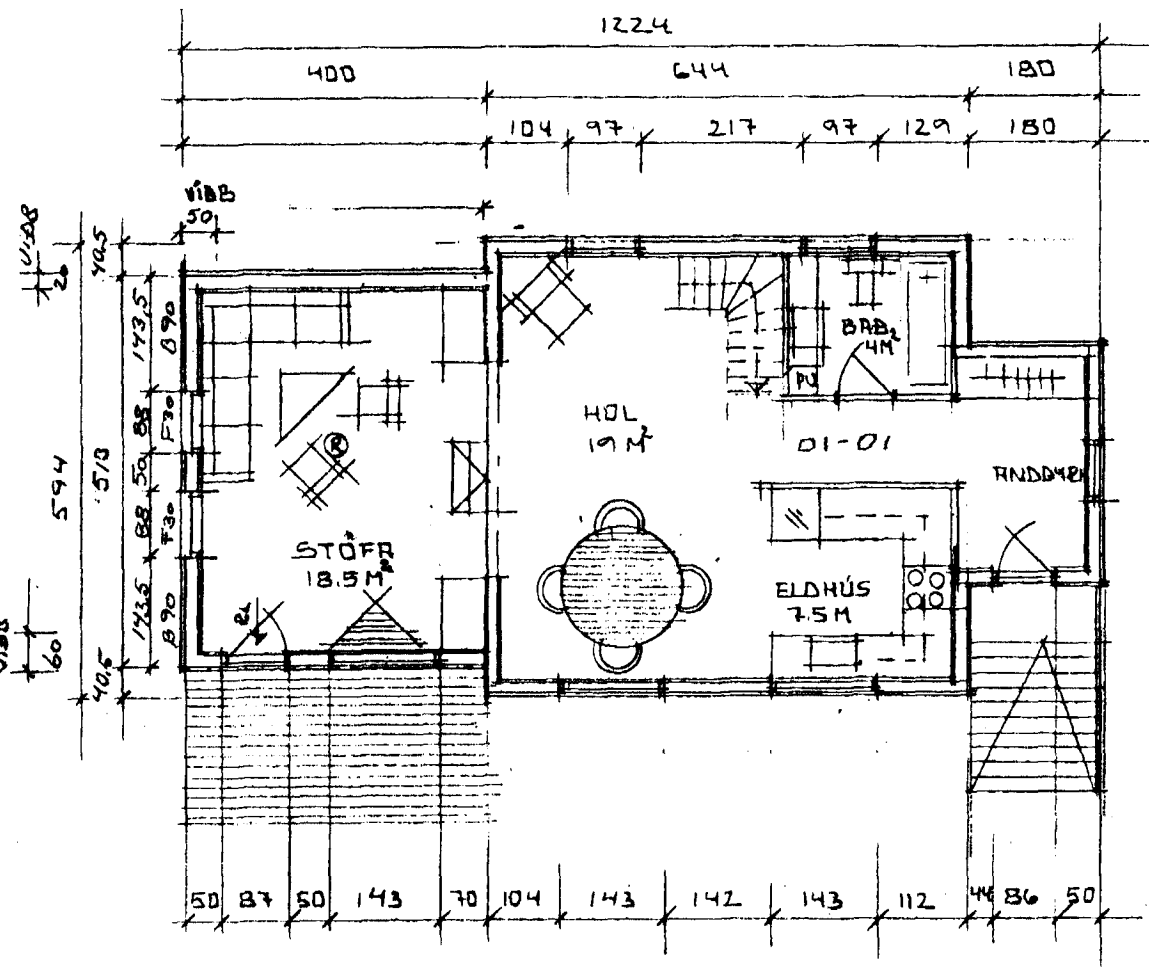

GRUNNMYND 1. HÆÐAR

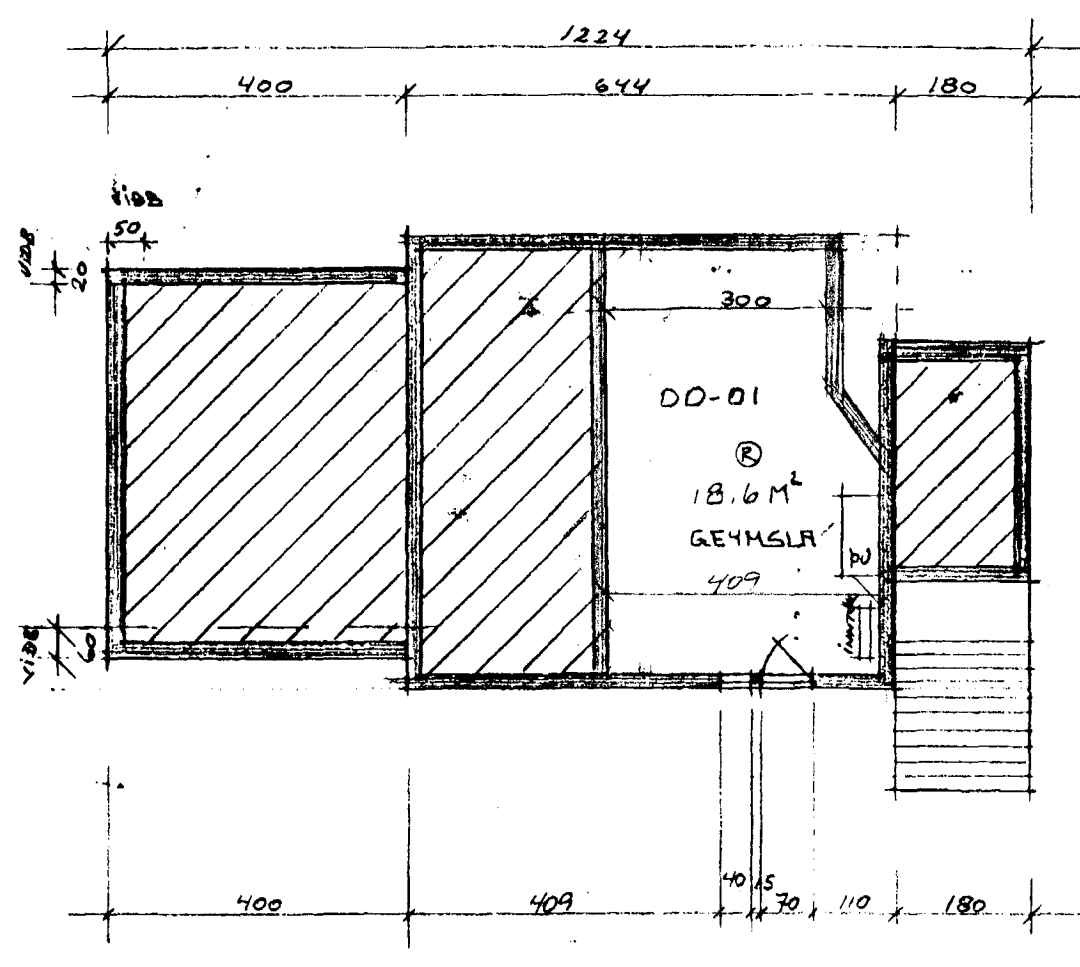

GRUNNMYND KJALLARA

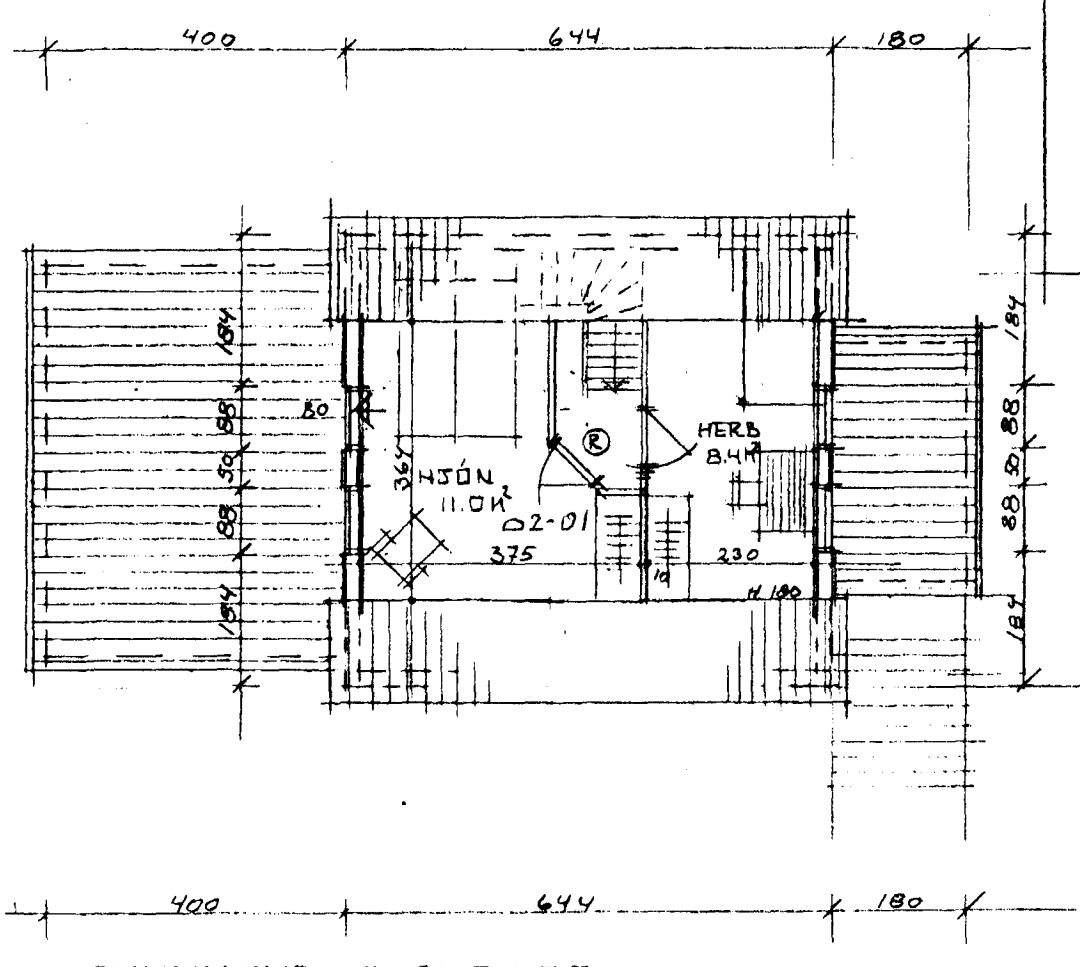

GRUNNMYND RISHÆÐAR

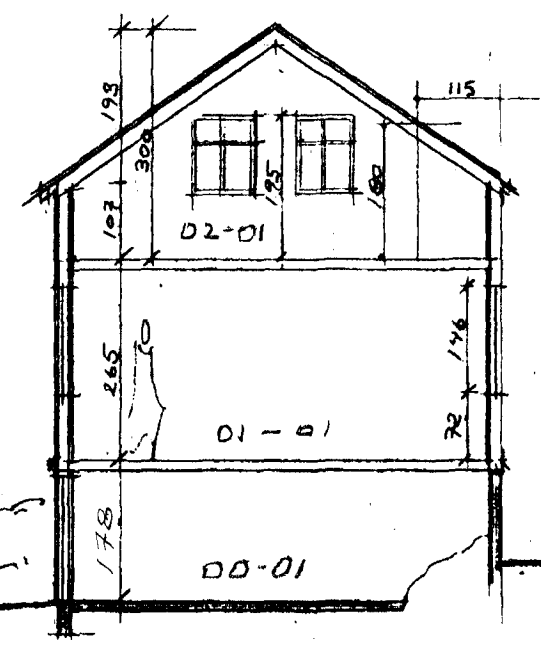

DVERGNÍÐ

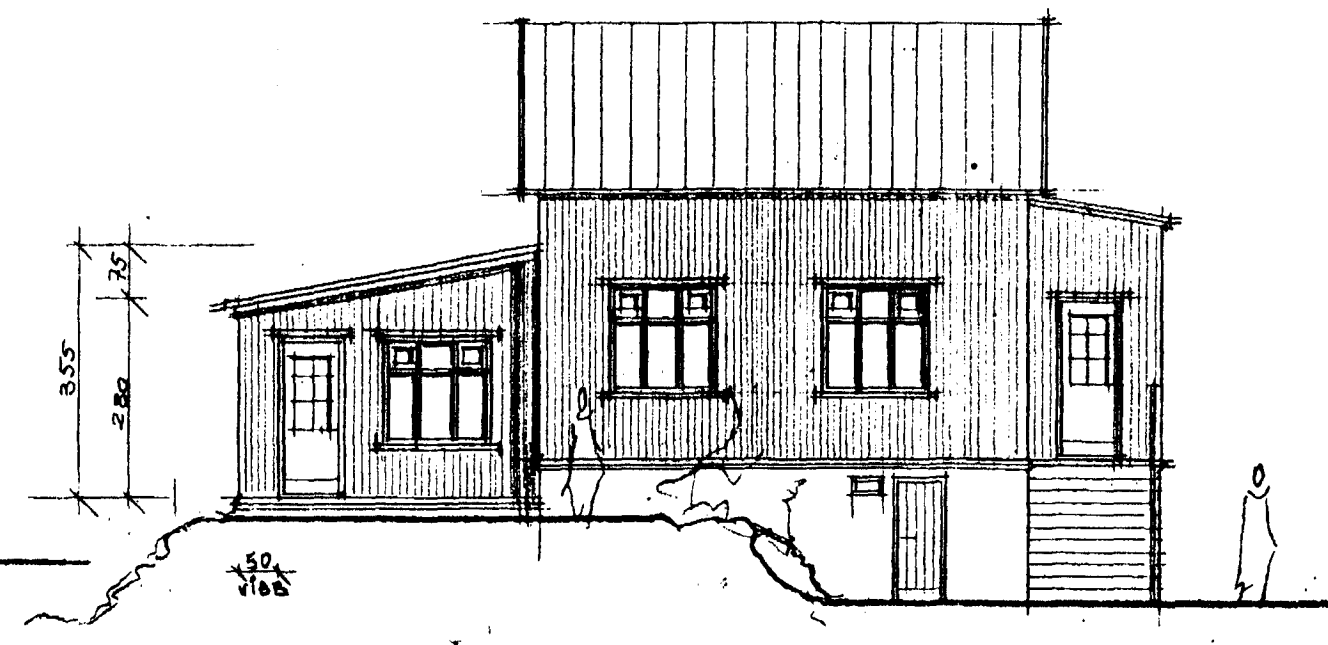

VESTUR HLÍÐ

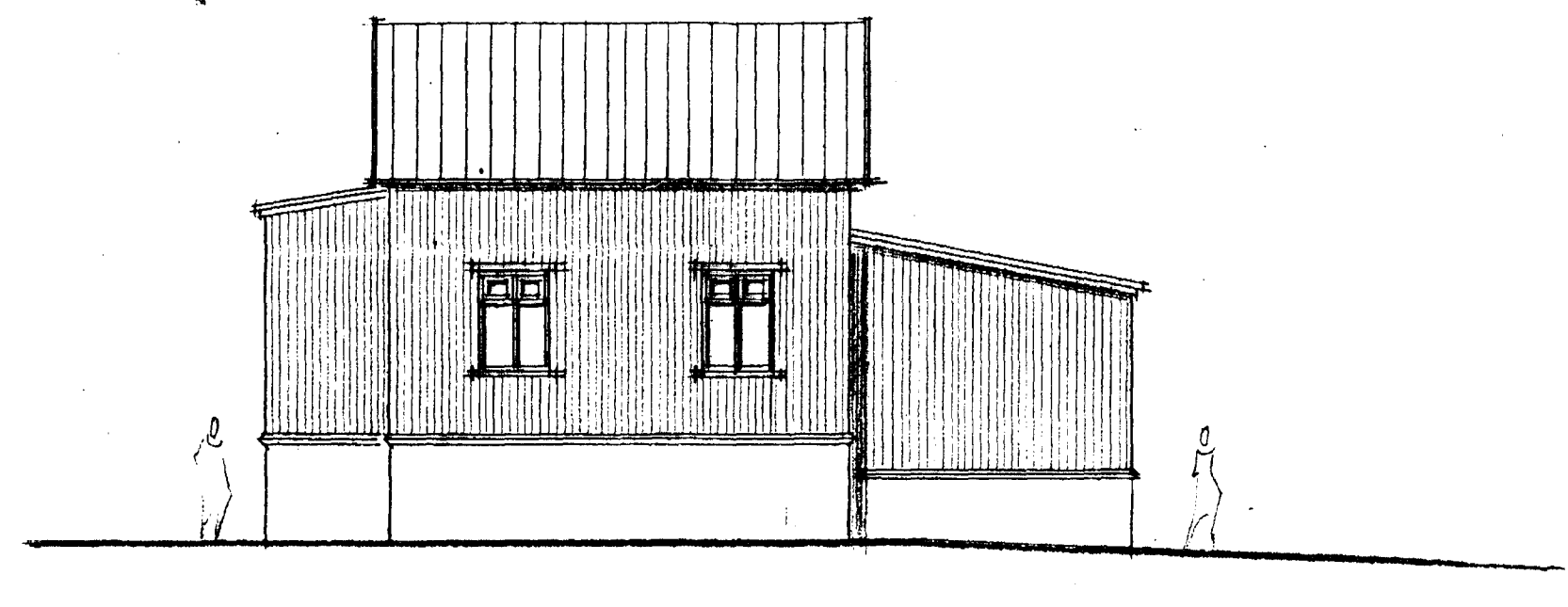

AUSTUR HLÍÐ

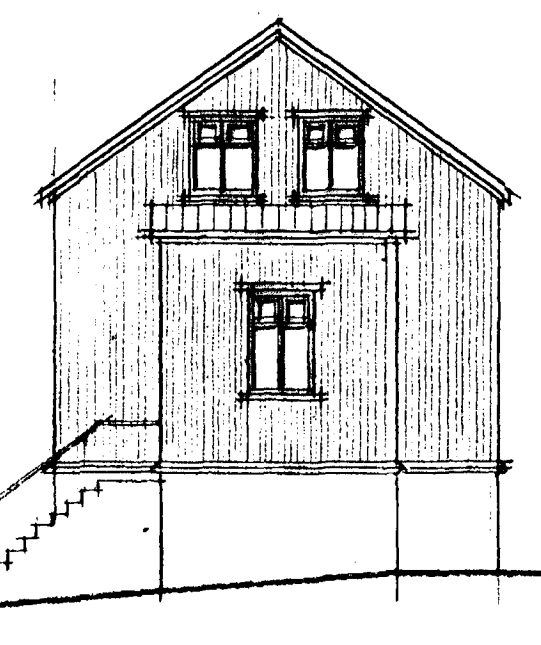

SÚÐUR GAFL

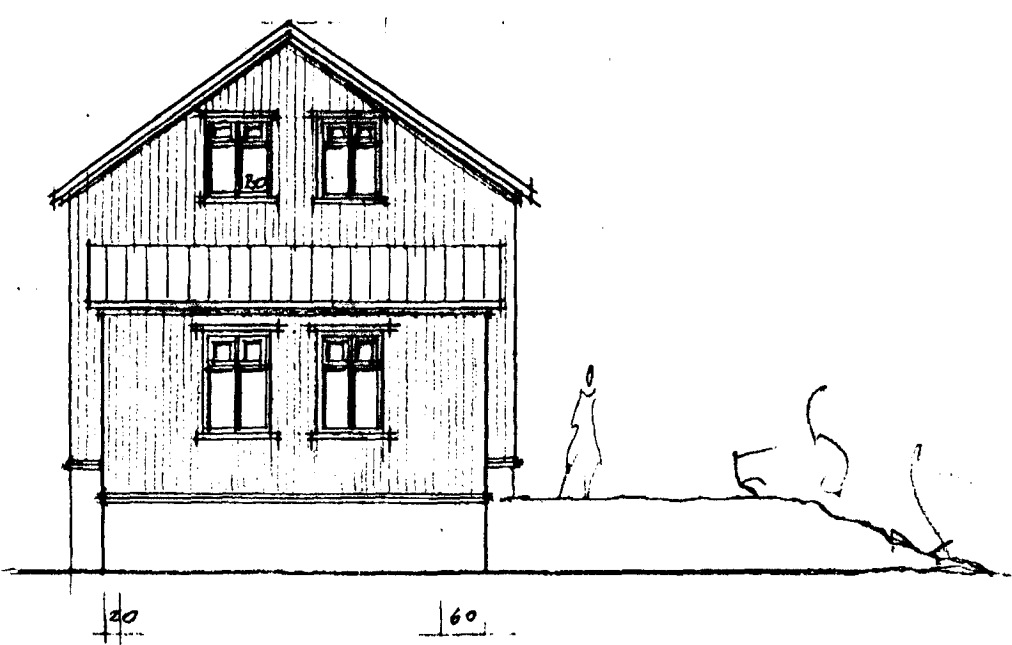

NORÐUR GAFL

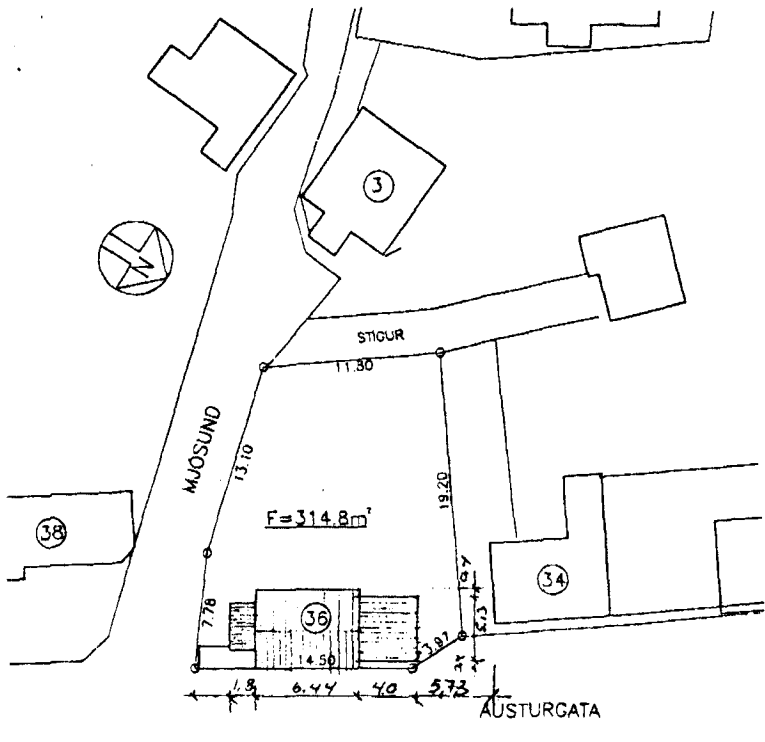

Byggingalýsing.
 Húsið verður endurbyggt eftir bruna á sama hátt og það var byggt í upphafi.
 Sökkjar eru gerðir úr steinsteypu og óða hlöðnum steini.
 Útveggir úr timbri klæddir bárujárnri að utan, einangraðir með steinull.
 Útveggur snýr að húsinu nr. 34 er klæddur að utan og innan með 13 mm. gipsi þar sem fjarlægð í það hús er minna en 8 m.
 Eina útlitsbreytingin sem gerð verður er að viðbygging er snýr að húsinu nr. 34 er 80cm breytari og 50 cm lengri.
 Þá eru gerðar breytingar á innra skipulagi.

7. NOY. 2011. Breytt skýring
 28. NOY. 2011. B.R.

AUSTURGATA NR. 36
 UPPHÆLING/TEIKN/STÆKKUN VÍÐB
 ERLENDUR ARNI AJALPARSSON, B.F. KLEBERG 6 5:555 3860
 MÁL 1:100 1:500
 DRGS. 3. DES. 1995