

NP

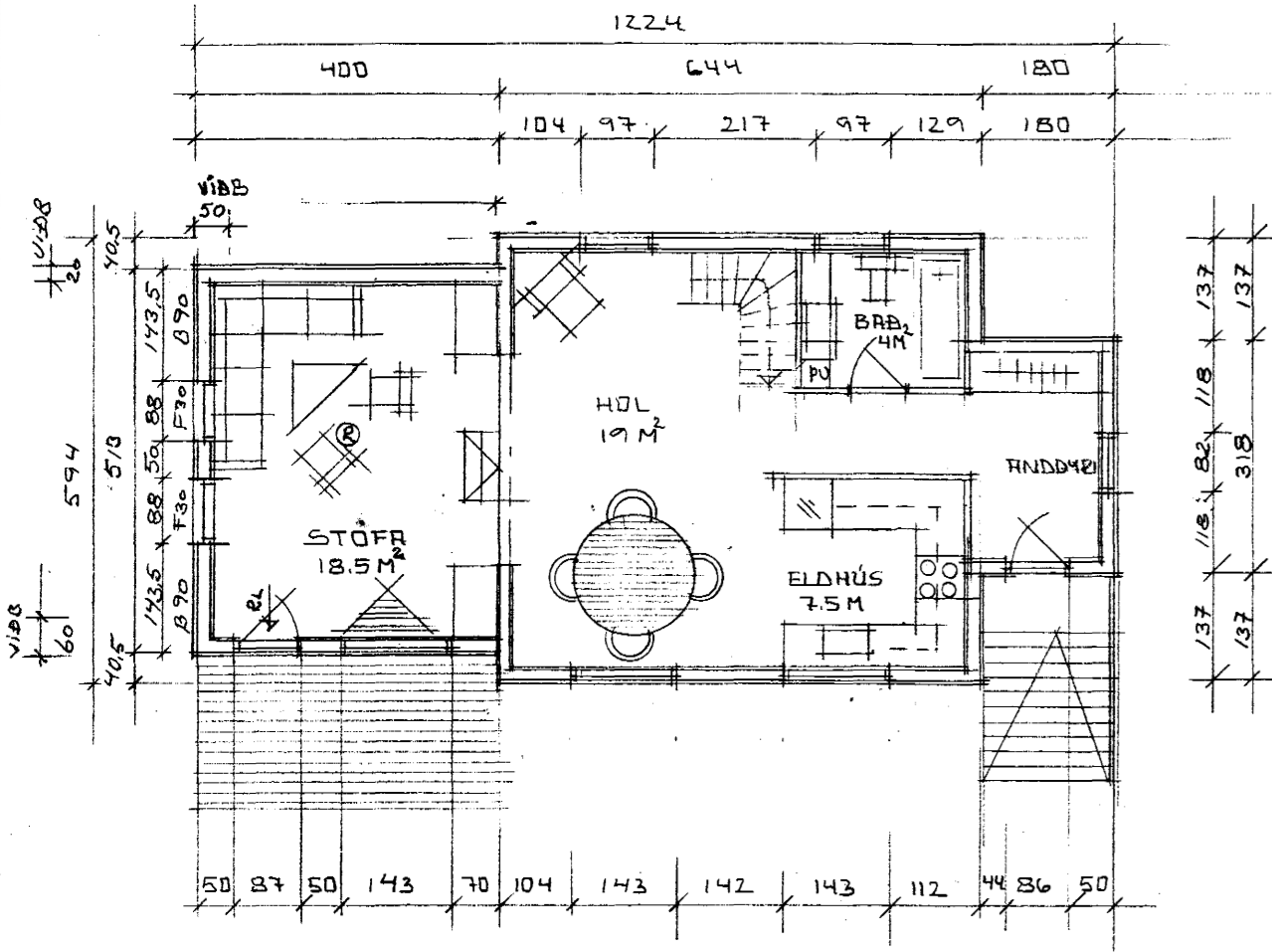

GRUNNMYND 1. HÆÐAR

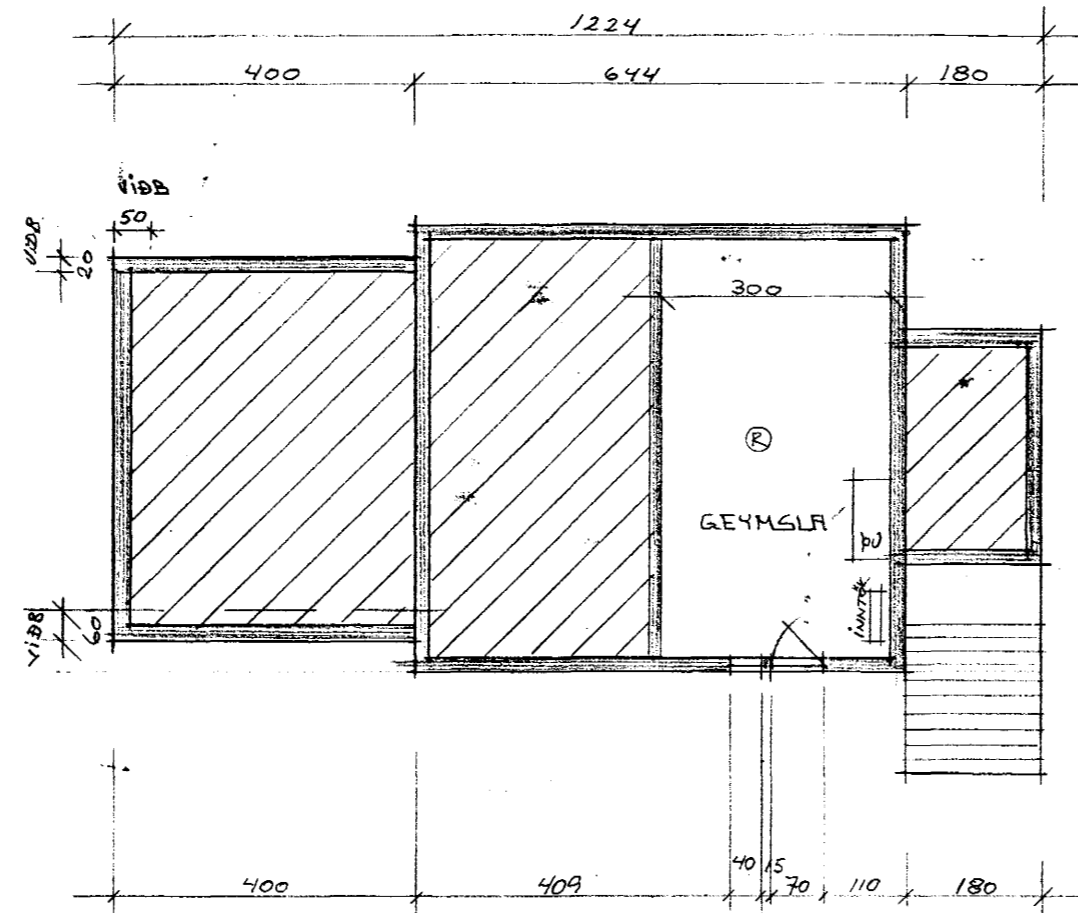

GRUNNMYND KJALLAR

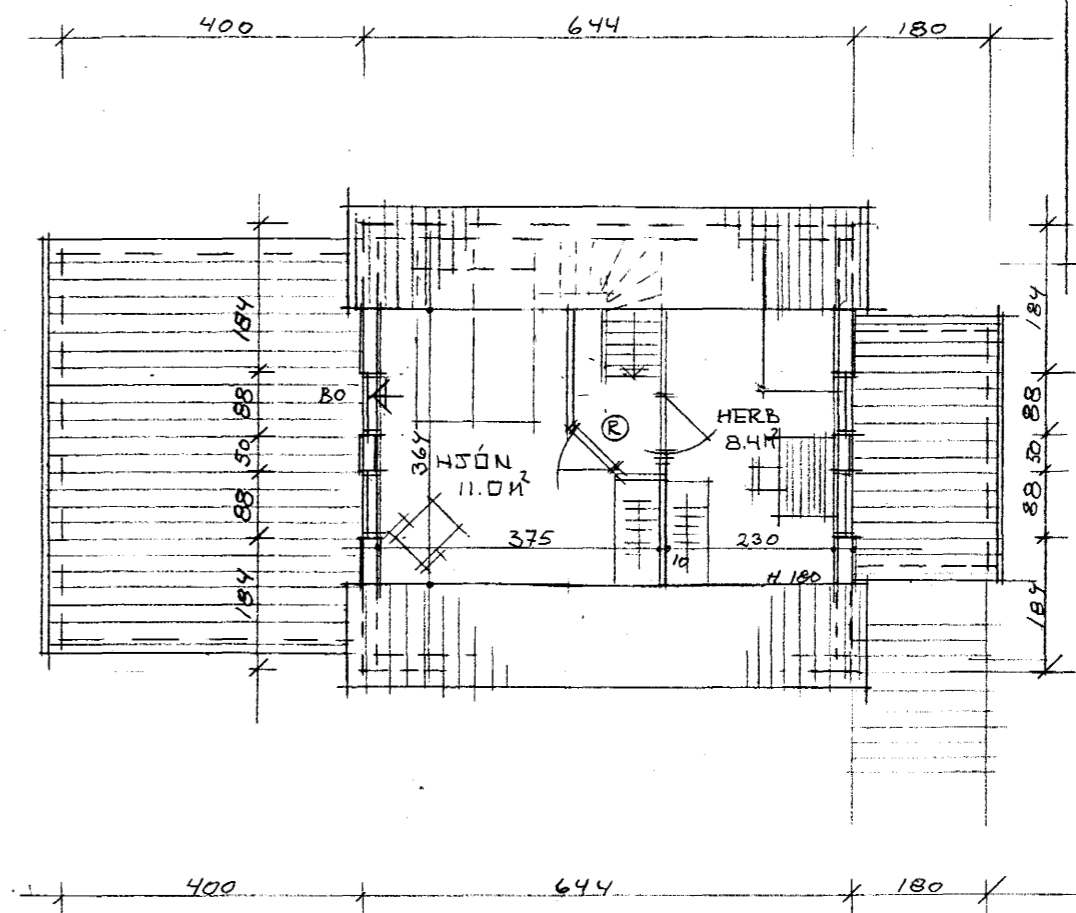

GRUNNMYND RISHÆÐAR

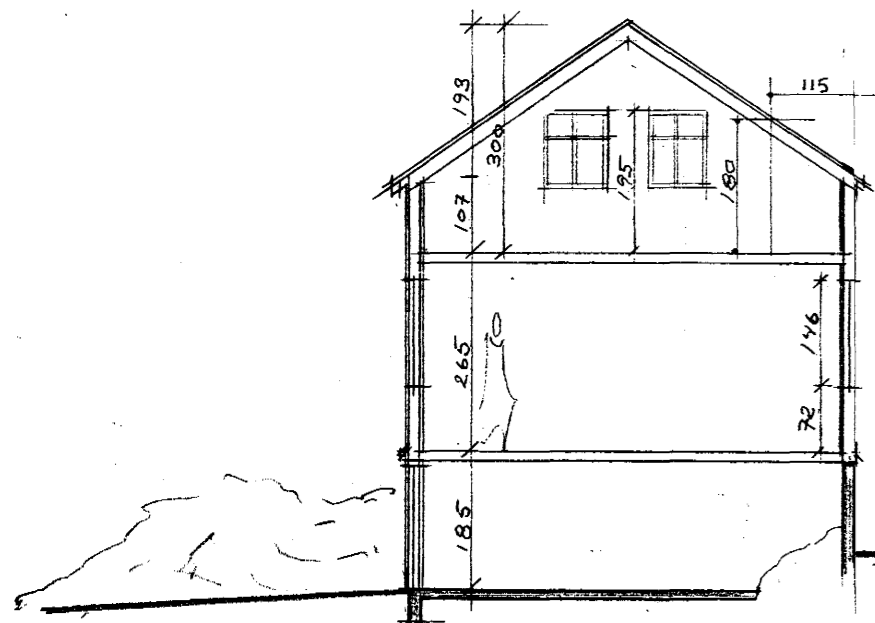

DVERGNÍÐ

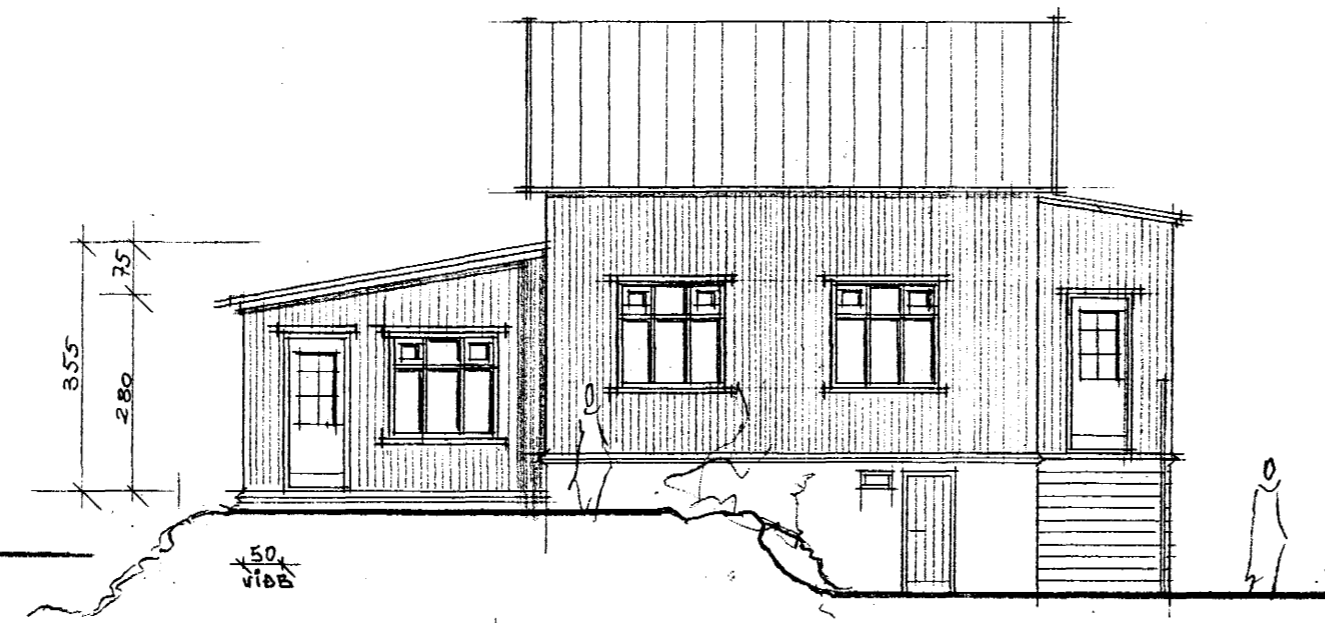

VESTUR HLIÐ

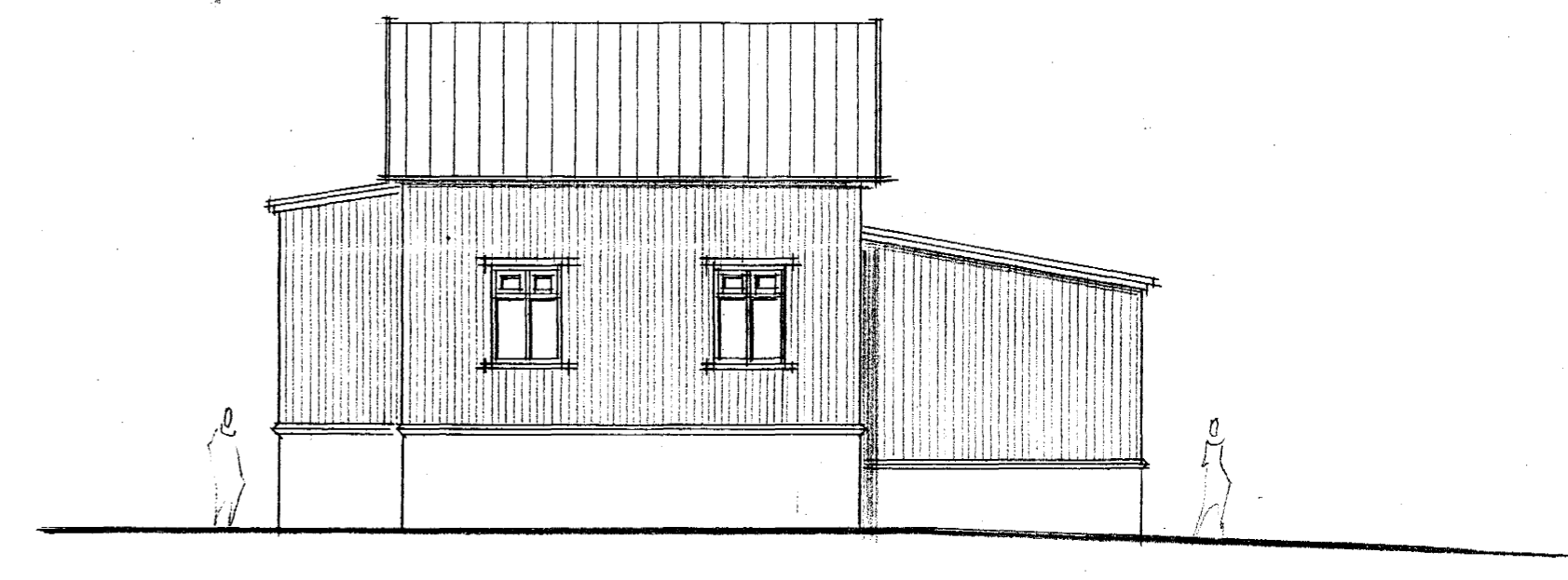

AUSTUR HLIÐ

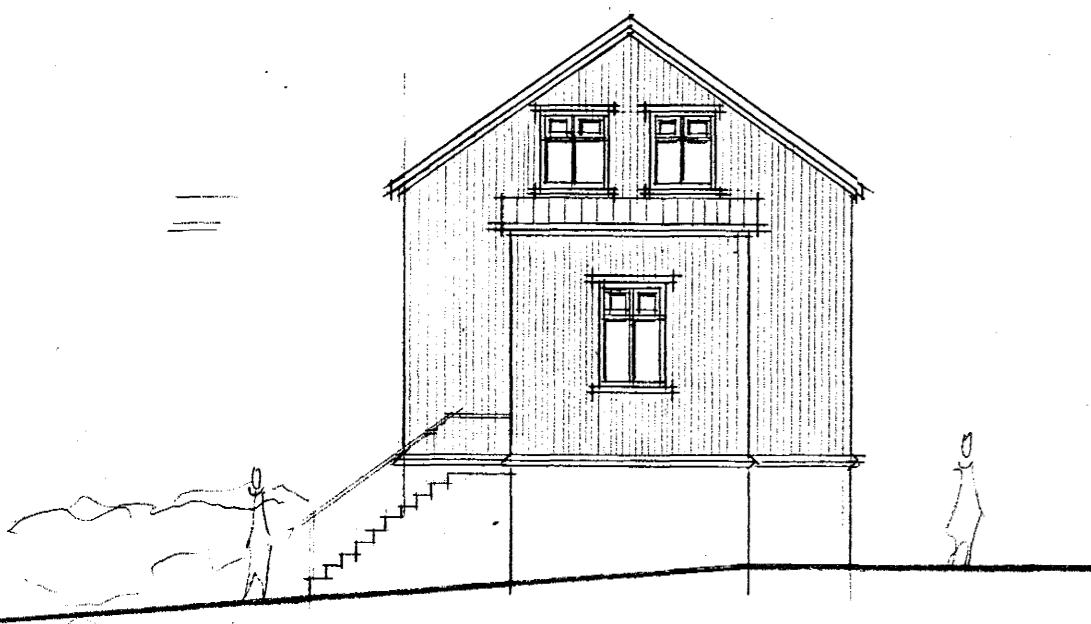

SUDUR GAFL

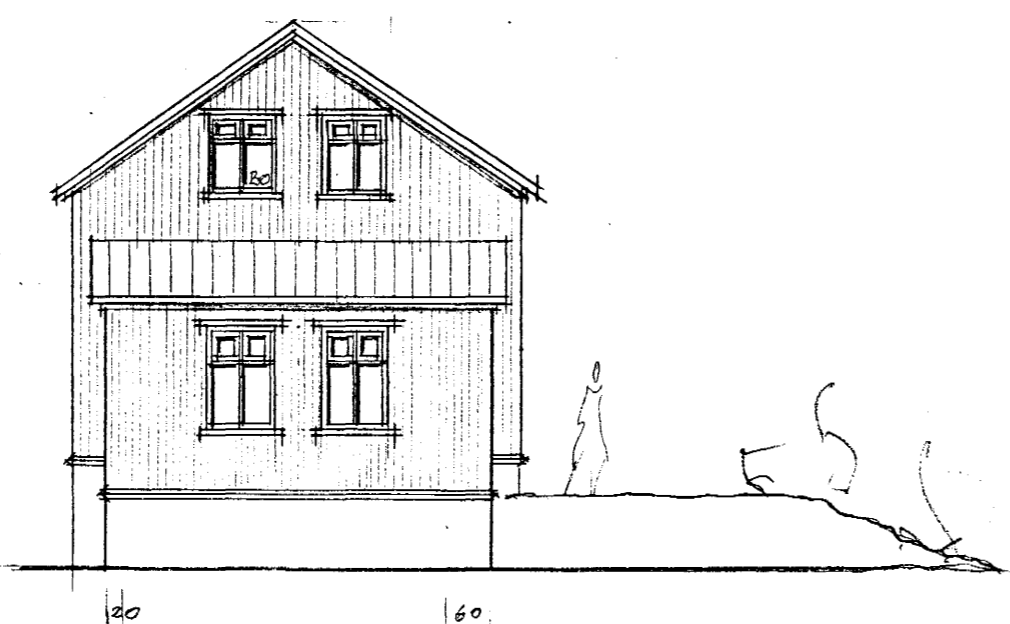

NORDUR GAFL

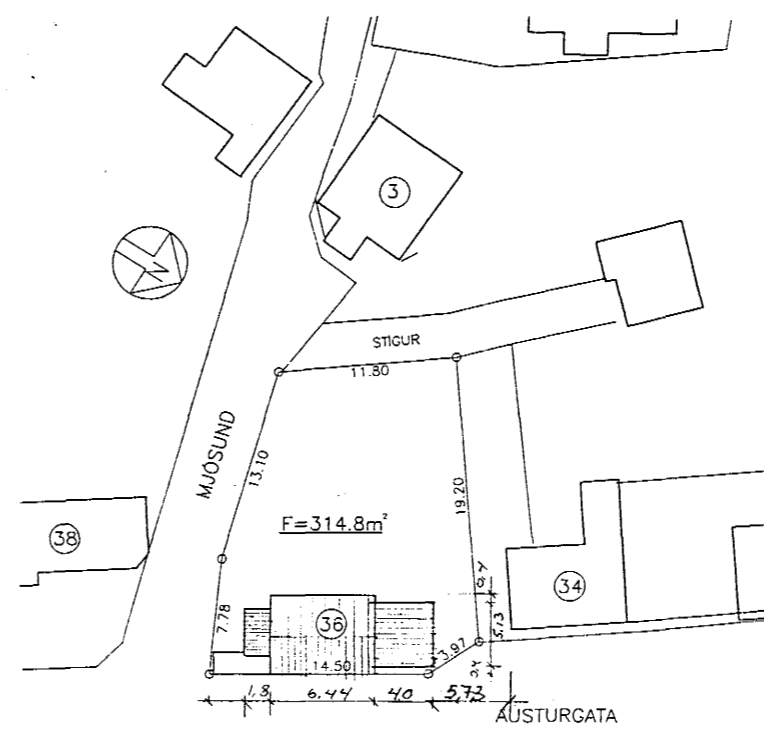

Byggingalýsing.
Húsið verður endurbýgt eftir bruna á sama hátt og það var byggt í upphafi.
Sökkjar eru gerðir úr steinsteypu og eða hlöðnum steini.
Útveggir úr timbri klæddir bárujárnri að utan, einangraðir með steinull.
Útveggur snýr að húsinu nr. 34 er klæddur að utan og innan með 13 mm. gipsi þar sem fjarlægð í það hús er minna en 8 m.
Eina útlitsbreytingin sem gerð verður er að viðbygging er snýr að húsinu nr. 34 er 80cm breiddari og 50 cm lengri.
Þá eru gerðar breytingar á innra skipulagi.

STÆRÐIR	M ²	M ³
KJALLARI	(20.2)	37.4
1 HÆÐ	67.50	185.0
RIS LOFTH 180	23.40	77.8
SAMT	111.10	300

Þor af stækun hvers 6.2 m² 19.0 m³

AUSTURGATA NR 36
 EFNIT: UPPHÆLING / TEIKN / STÆKKUN VÍÐB
 MÁL 1:100 1:500
 DÆGS 3. DES 1995
 ERLENDUR RÆNI RAJALMARSSON B.F. KLEBERGI 6 5:555 3860