



Samþykkt þann

08 JAN. 2003

Byggingatulltrúinn í Hafnarfirði  
F.h. Kristján Þórarinnsson

RP

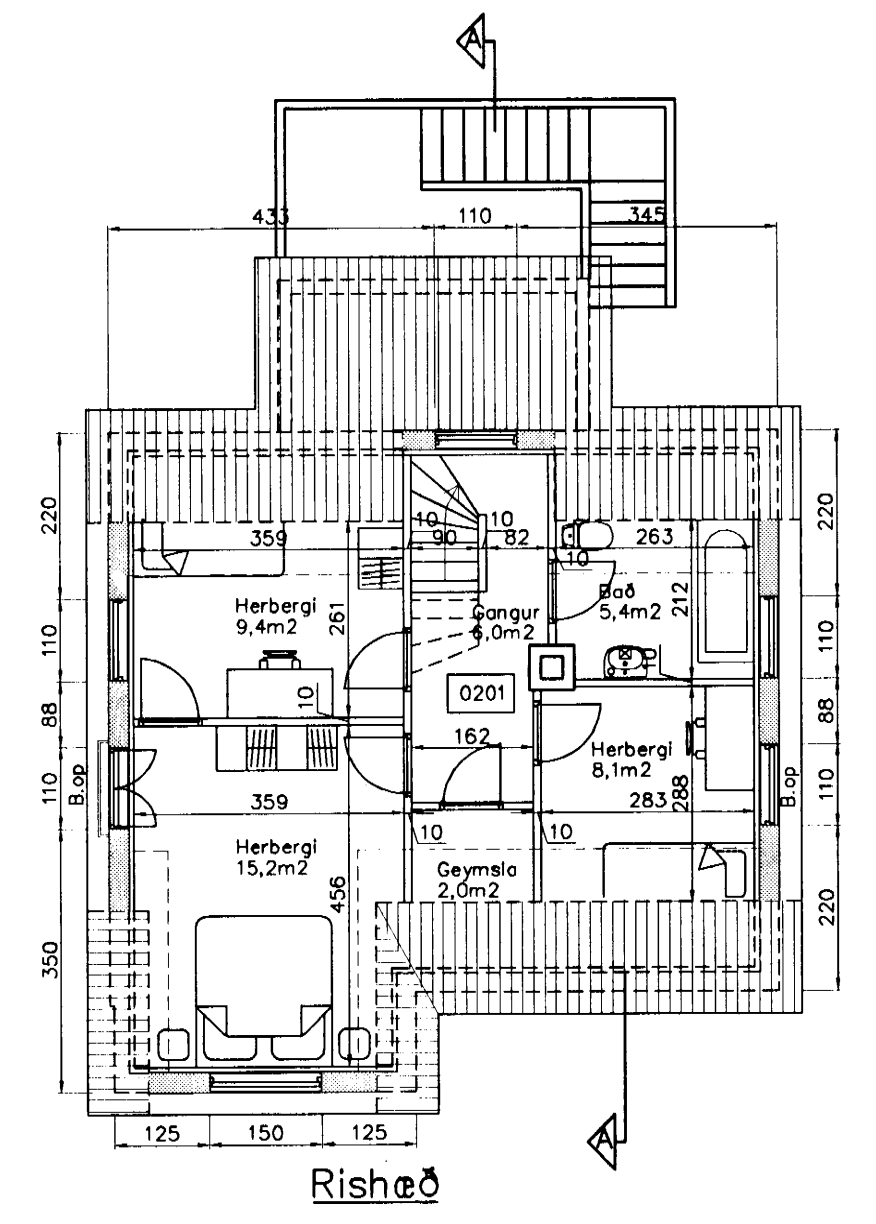
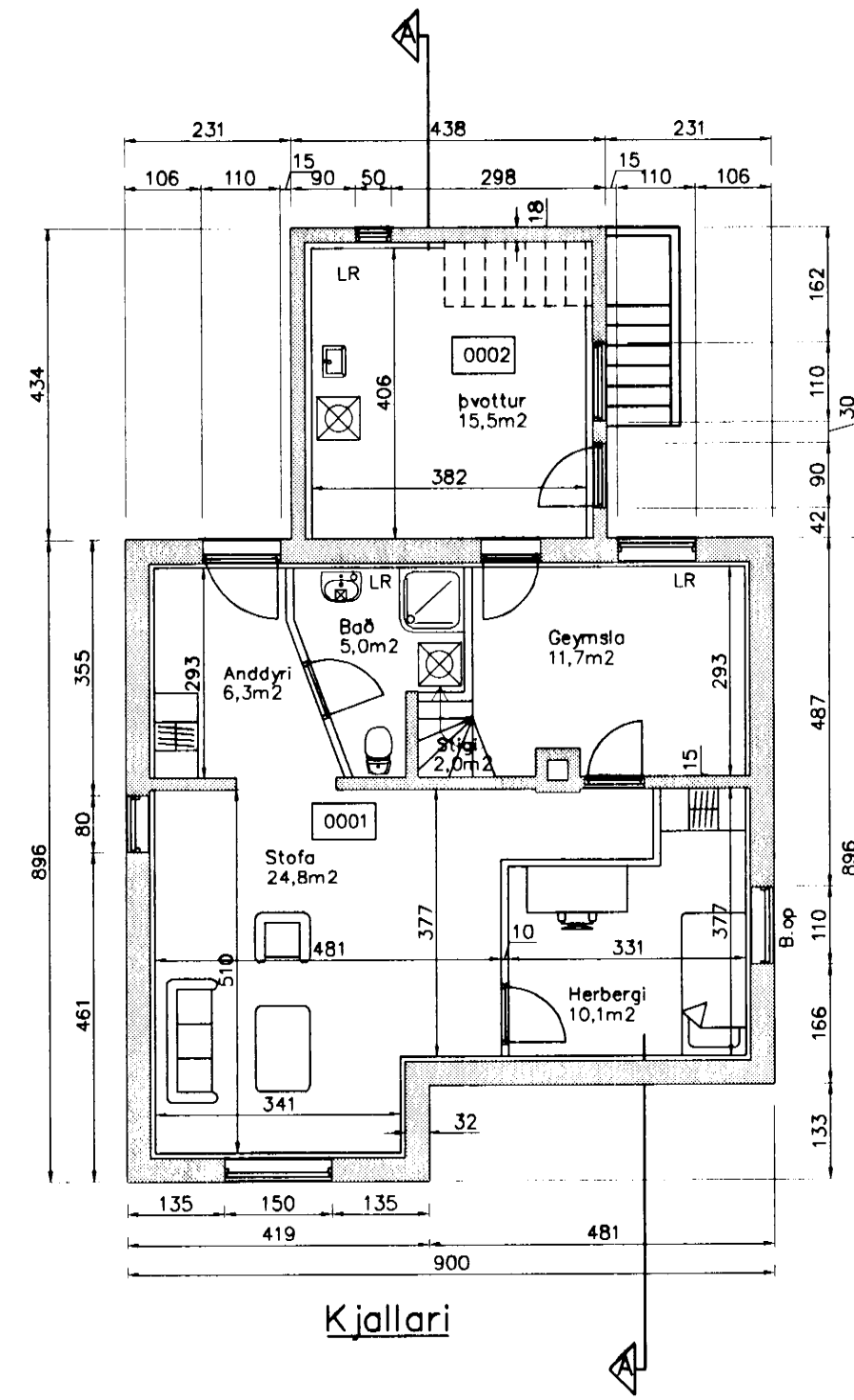
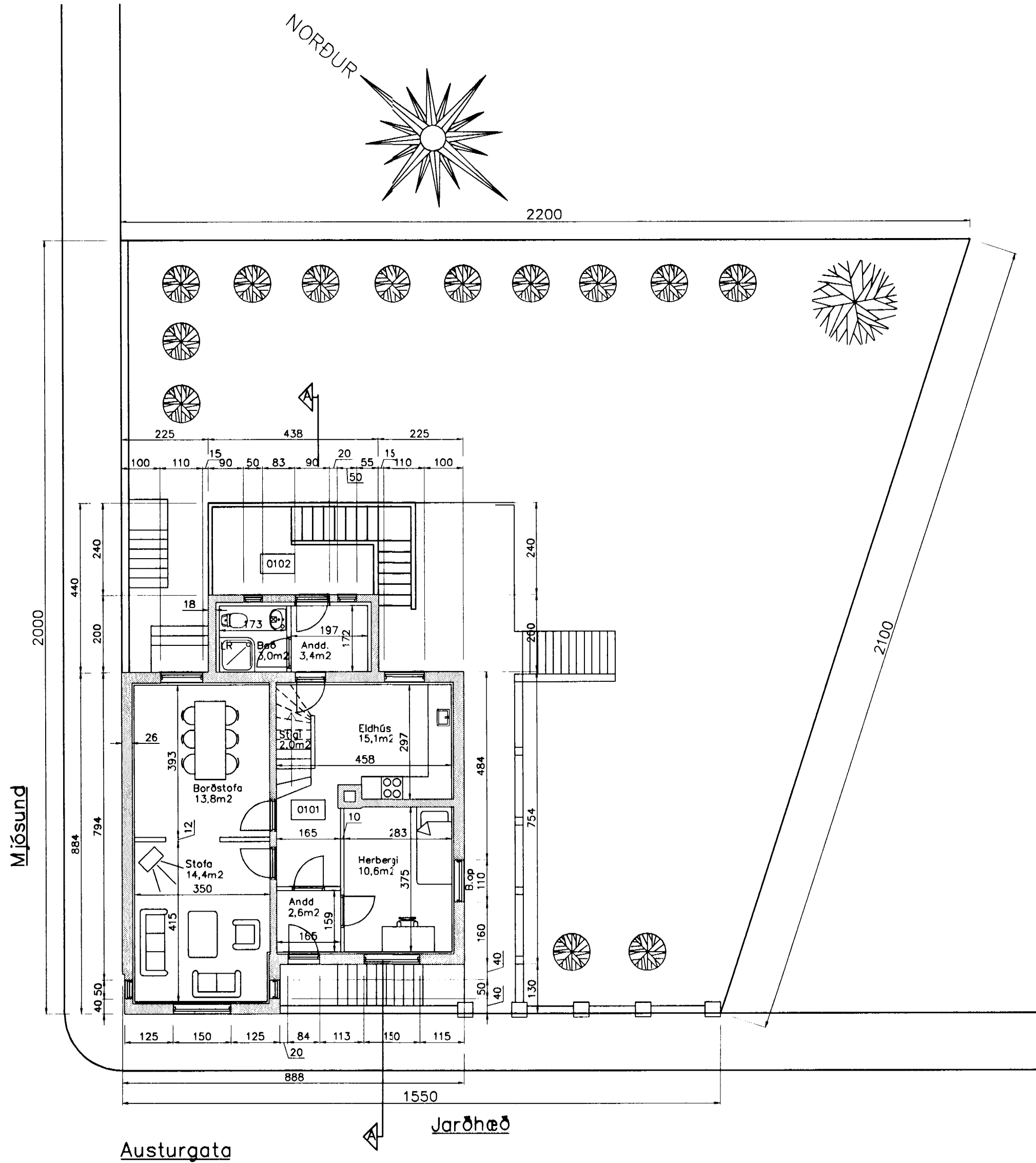
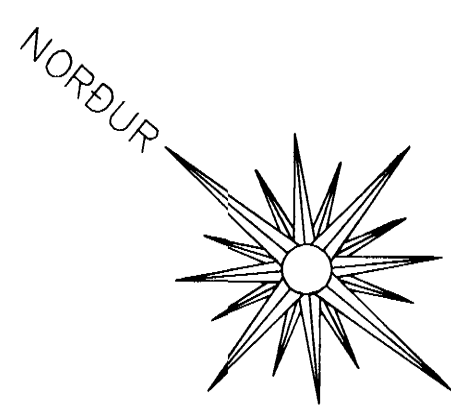

**Skýringar**

Húsi er upphaflega teiknað 31 des 1926 af Emil Jónssyni. Útveggir hæðaskil og berandi milliveggir eru úr steinsteypu. Þakvirki er úr timbri.  
Breytingar:  
Úttröppur ásamt viðbyggingu við austurhlíð fjárlagist.  
Byggt verði ný viðbygging við austurhlíð með geymslum á kjallarahæð, á jarðhæð komi nýtt anddyri og baðherbergi. Gluggi á norðurgarfi stekabúr.

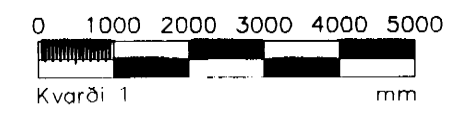

**Breyting A**

Gluggi í anddyri færður.  
Glugga þett við í þvottaherbergi.

Útgáfa	Breyting	Dagsetning	Hannað	Sveinbjörn Hinriksson Byggingatæknifræðingur Kt. 160851-2529 Strandgötu 28 Hafnarfirði Sími: 555-4008, 861-9651 Netfang: svennih@st.is	Staður	Austurgata 37 Hafnarfirði				
					Skýring	Grunnmyndir				
				Hannað / Teiknað <i>Sveinbjörn Hinriksson</i>	Dagsetning	7.01.03	Verkr.	04-02	Teikn.nr.	0-01