

Samþykkt á fundi bygginga-  
nefndar þ. 7.7.1993.

BYGGINGAFULLTRÚINN  
Í HAFNARFIRÐI

*Sigurbj. Halld.*

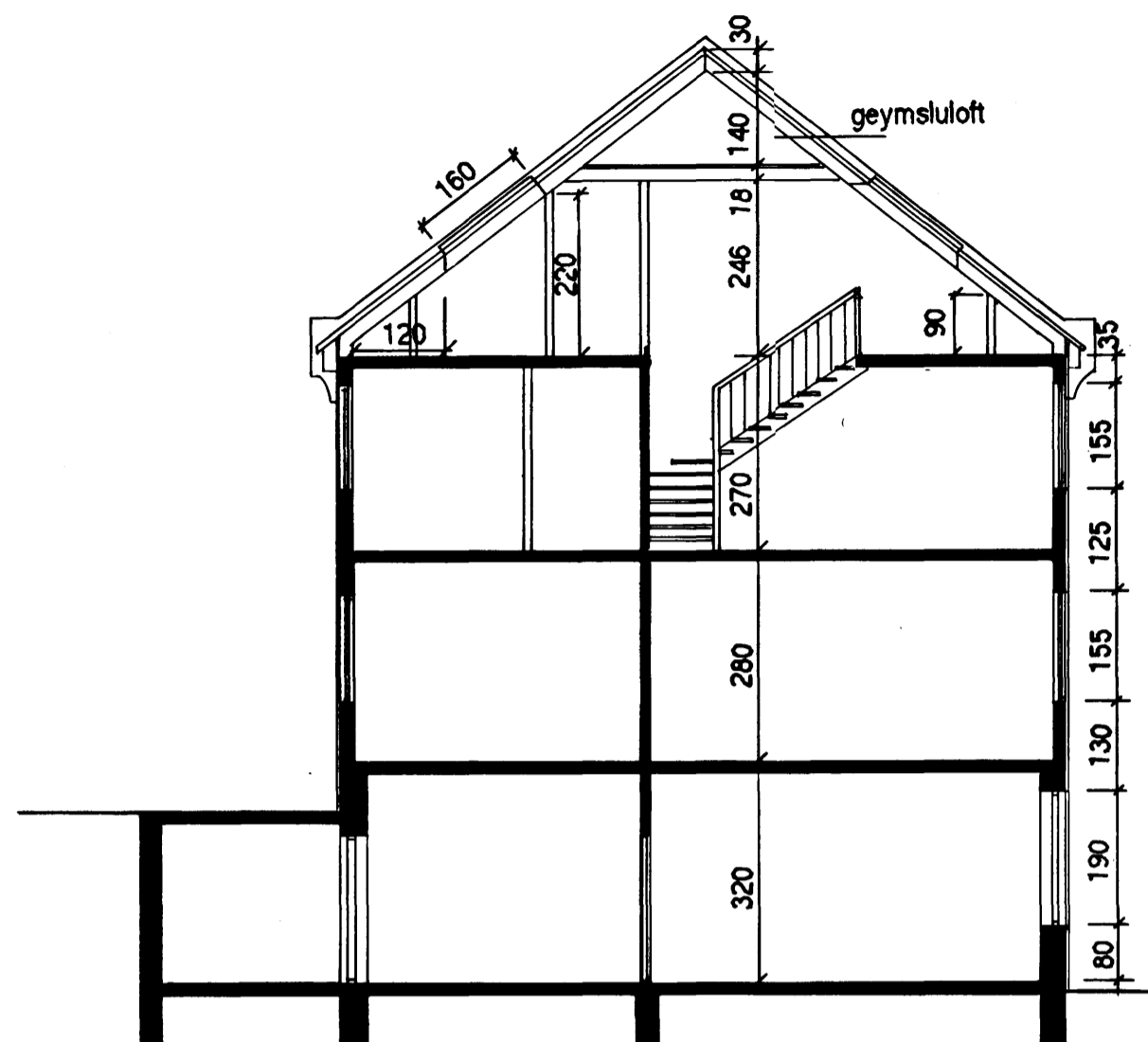

SNEIÐING A-A Mkv. 1:100

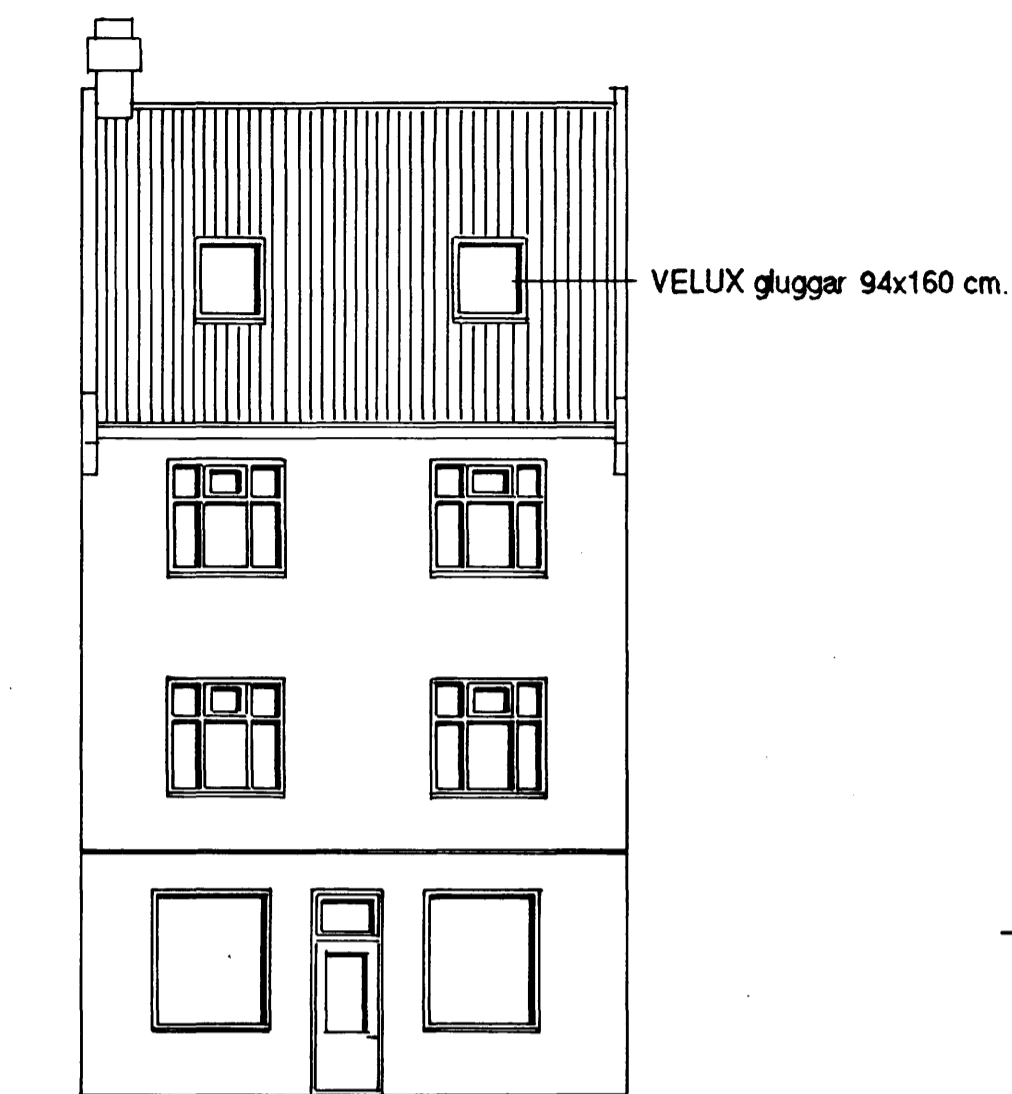

SUÐURHLIÐ Mkv. 1:100

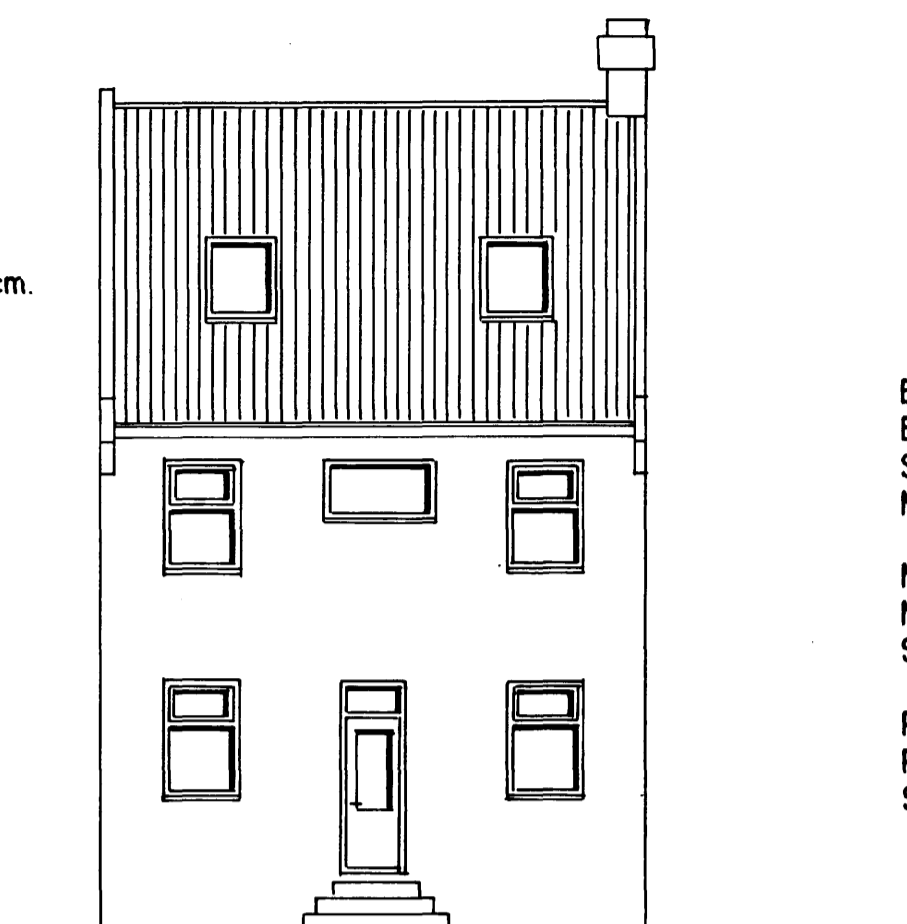

NORDURHLIÐ Mkv. 1:100

Brúttó flatamál 2 hæðar = 71.0 m<sup>2</sup>  
Brúttó flatamál rishæðar = 44.7 m<sup>2</sup>  
Samtals = 115.7 m<sup>2</sup>  
Miðað er við 150 cm. undir súð

Nettó flatamál 2 hæðar = 65.0 m<sup>2</sup>  
Nettó flatamál rishæðar = 42.5 m<sup>2</sup>  
Samtals = 107.5 m<sup>2</sup>

Rúmmál 2 hæðar = 191.7 m<sup>3</sup>  
Rúmmál rishæðar = 154.1 m<sup>3</sup>  
Samtals = 345.8 m<sup>3</sup>

STUTT LYSING:

Húsið er steinsteypt, einangrað og klætt að utan með fiberplötum með steinsallaáferð.

Engir gluggar eru á göflum hússins. Sótt er um stækun á íbúð 2 hæðar þar sem rishæðin er nýtt sem viðbót við áður samþykka íbúð.

Einnig er sótt um útlitsbreytingu á þaki hússins, þ.e. 4 stk. VELUX gluggum í risi.

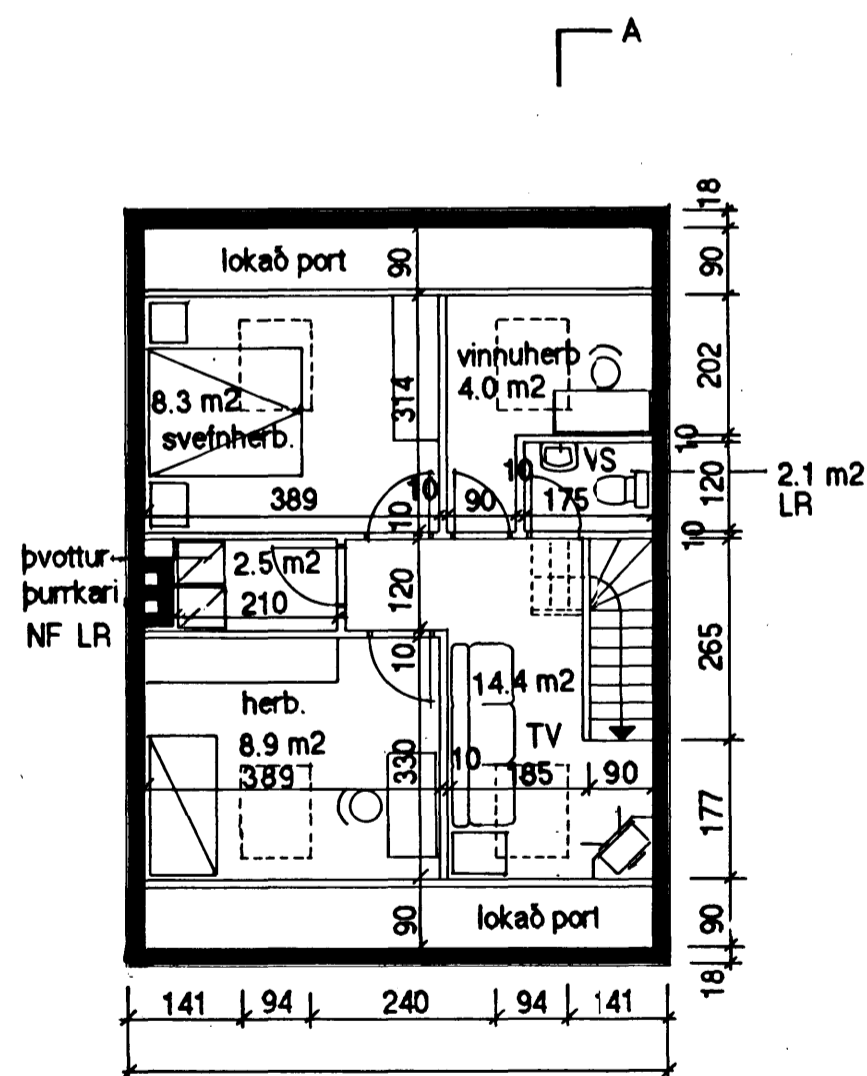

RISHÆÐ Mkv. 1:100

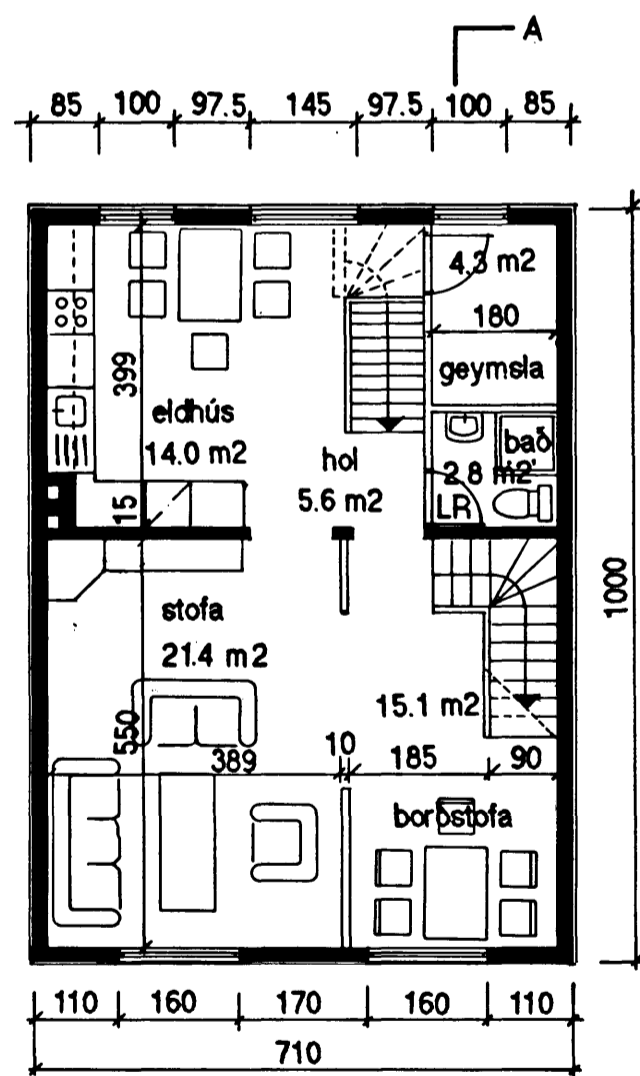

2 HÆÐ Mkv. 1:100

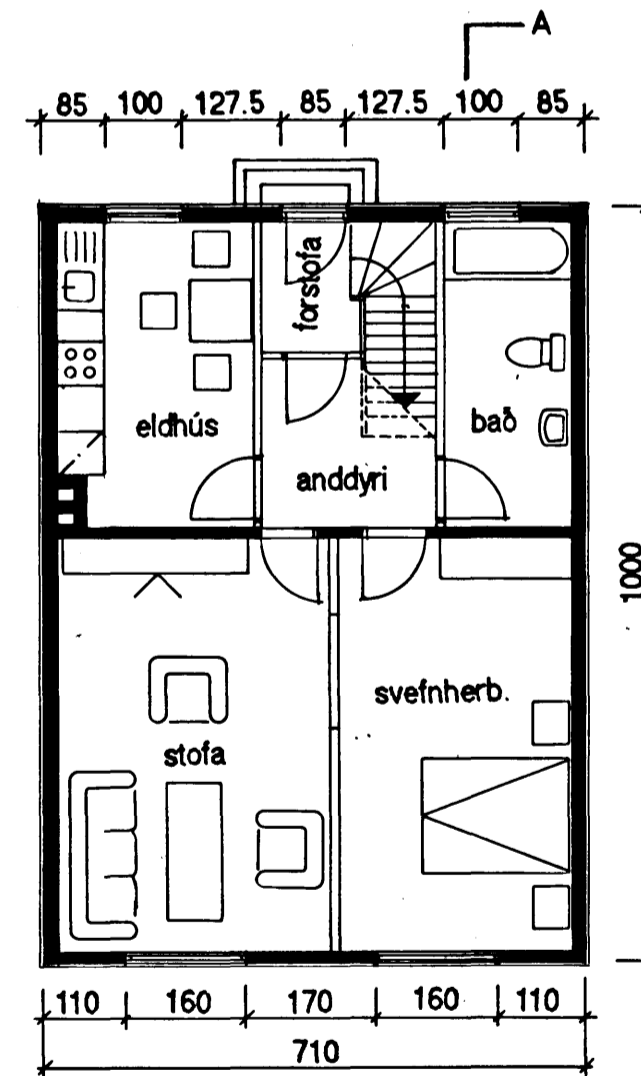

1 HÆÐ Mkv. 1:100

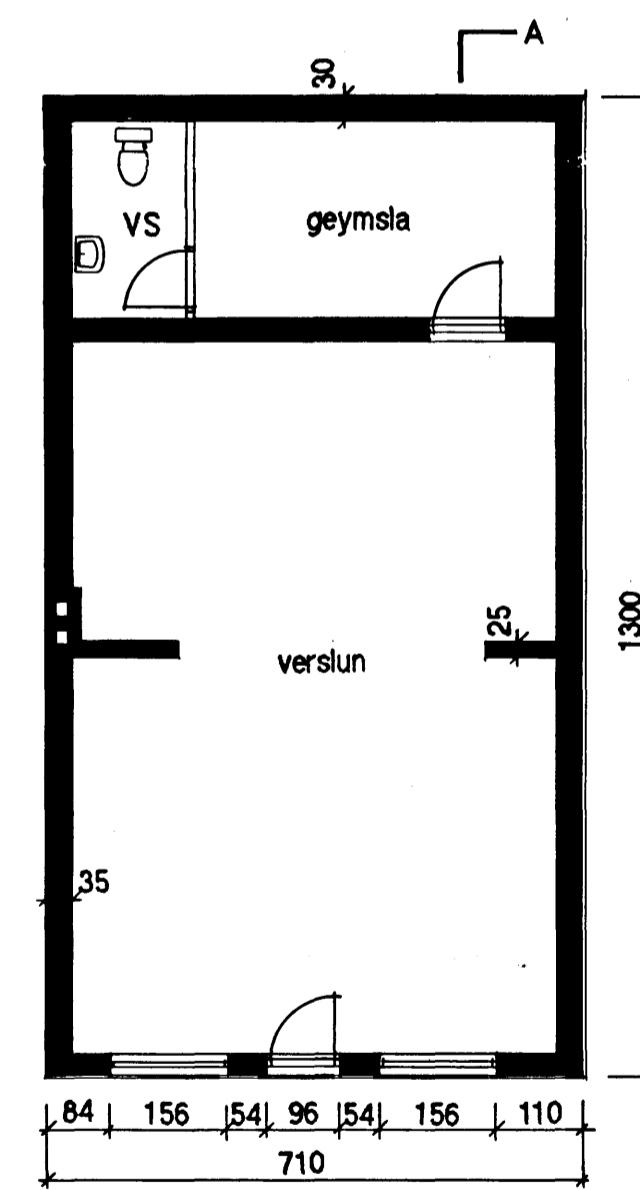

KJALLARHÆÐ Mkv. 1:100

VERKHEITI.  
**AUSTURGATA 4 HAFNARFIRÐI**

TEGUND TEIKN.  
STÆKKUN Á ÍBÚÐ 2 HÆÐAR; INNRETTING Á RISI, ÞAKLUGGAR

Mkv. 1:100 Dags 1.7.1993 Teikn. PBJ Teikn.nr 1.01

PÉTUR BOLLÍ JÓHANNESSON 150759-3609 ARKITEKT FRI  
HVERFISGÖTU 38 220 HAFNARFIRÐI Sími: 652917

*Pétur Bolli Jóhannsson*