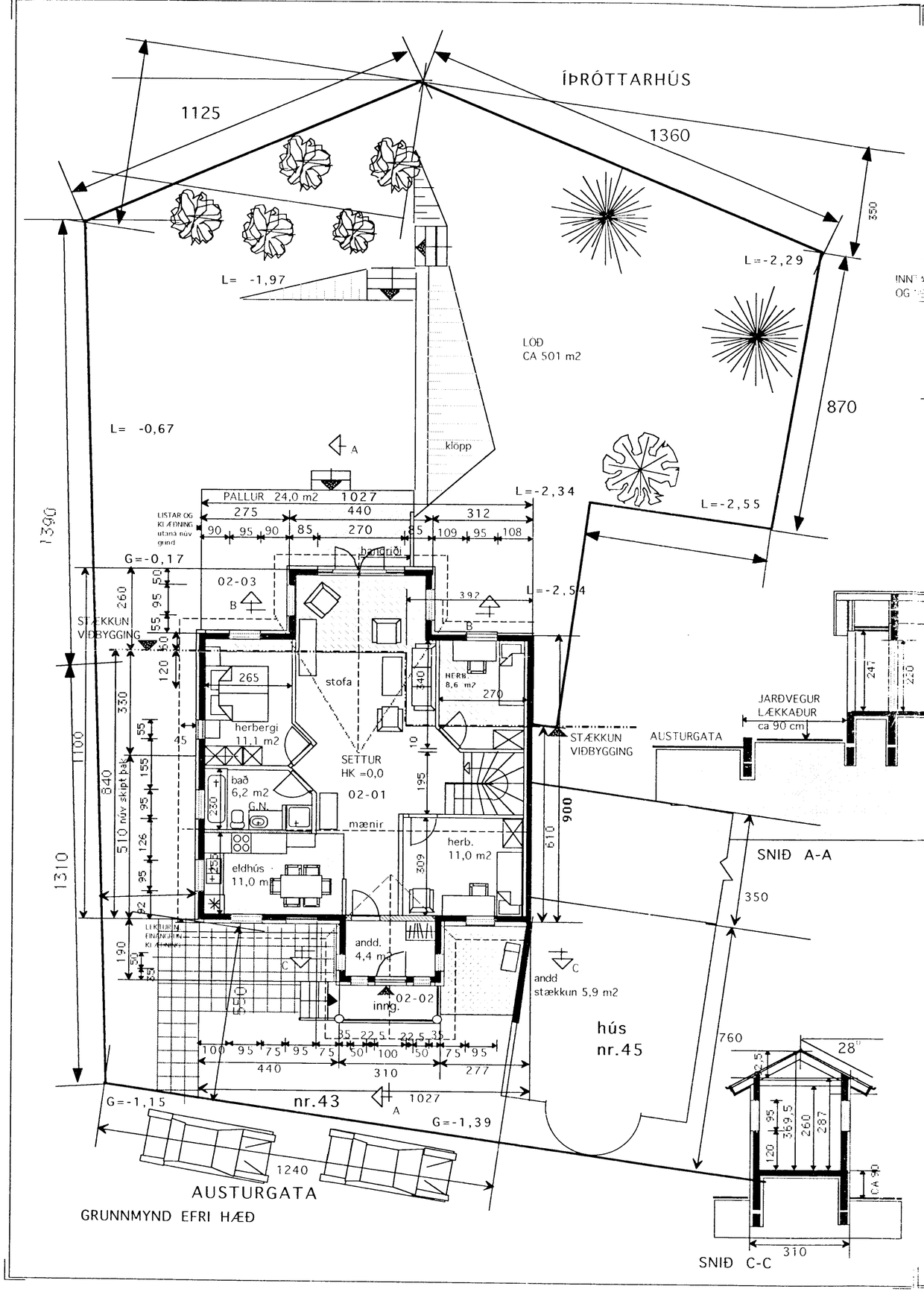

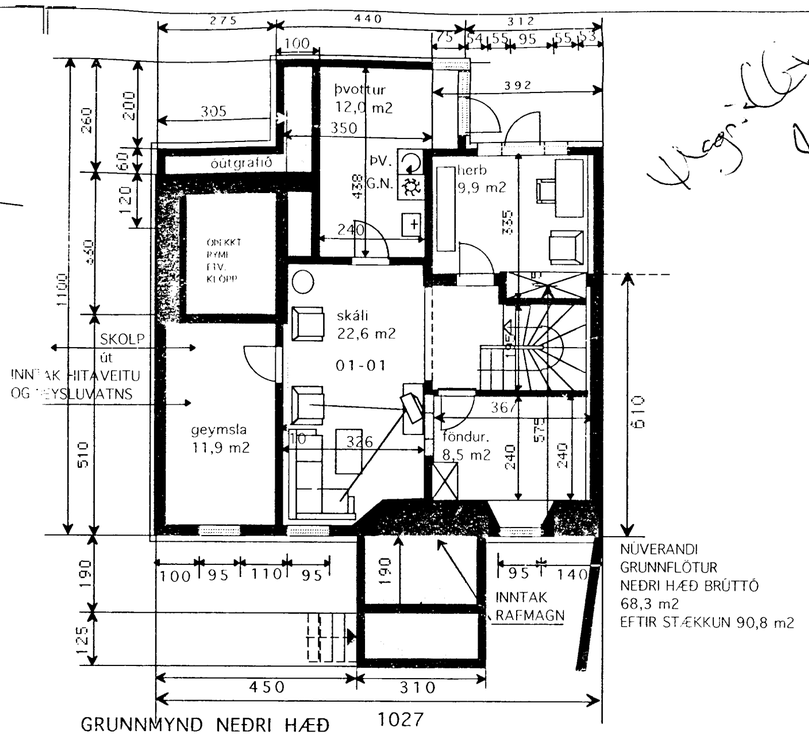

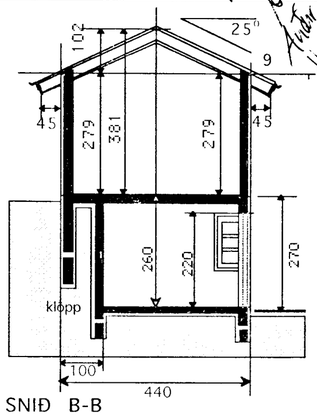

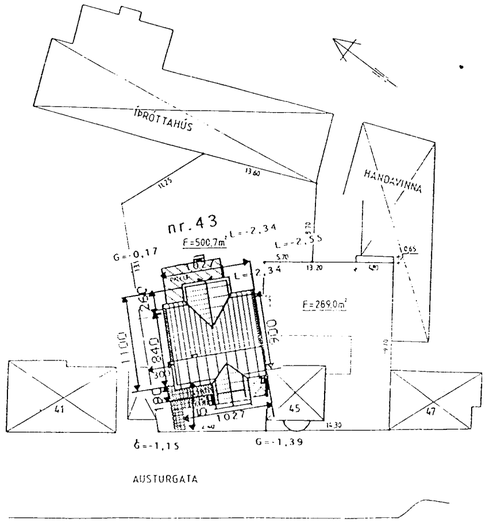

STÆRÐIR NÚV.

GRUNNFLÖTUR EFRI HÆÐ BRÚTTÓ	107,2 m2
GRUNNFLÖTUR NEÐRI HÆÐ BRÚTTÓ	68,3 m2
RÚMMÁL HÚSS	565,1 m3

STÆKKUN JÚLÍ 2004

NEÐRI HÆÐ STÆKKAR UM 22,4 m2 x 2,60= 58,5 m3

STÆRÐIR EFTIR BR.

GRUNNFLÖTUR EFRI HÆÐ BRÚTTÓ	107,2 m2
GRUNNFLÖTUR NEÐRI HÆÐ BRÚTTÓ	90, 8 m2
RÚMMÁL HÚSS	623, 6 m3

BREYTT 1. JÚLÍ 2004

Gamla timbur húsið rifið niður að kjallaraveggjum að auki verða kjallaraveggir á suð-vestur horni brotnir niður og nýjir steyptir upp.
Í stað timburgólfs verður staðsteypt ný gólfplata.
ásamt útveggjum allan hringinn. Útveggir verða einangraðir að utan og klæddir með vatnsklæðningu.
Báðir stigar sem eru teiknaðir, verður skipt út fyrir einn, samkv. teikningu.
Í kjallara verða brotnir niður steyptir veggir í miðrými ásamt því að fleigað verður af klöpp.
Þá er rými (neðri hæð) í útbyggingu til norð -austurs gert að nýtanlegu rými með hornglugga og hurð til

AFSTÖÐUMYND 1 :500

TEIKNISTOFAN KVARÐI	Verkefni AUSTURGATA 43 BALI HAFNARFIRÐI. VIÐBYGGING BREYTT.	kvarði 1:100 1:500	verk.nr. 9860
		dags. OKT. 98"	dags.br.. 1.JÚLÍ 04"
	Heiti GRUNNMYNDIR -ÚTLIT AFSTÖÐUMYND SNIÐ SKÝRINGAR	hönnun G.G.	teikn nr A -1
		teikn G.G.	

Hringbraut 17 220 Hafnarfirði s. 555-2020 FAX 555-2021 netf. kvardi@vortex.is