

GÖTUHLÐ SUÐ -VESTUR

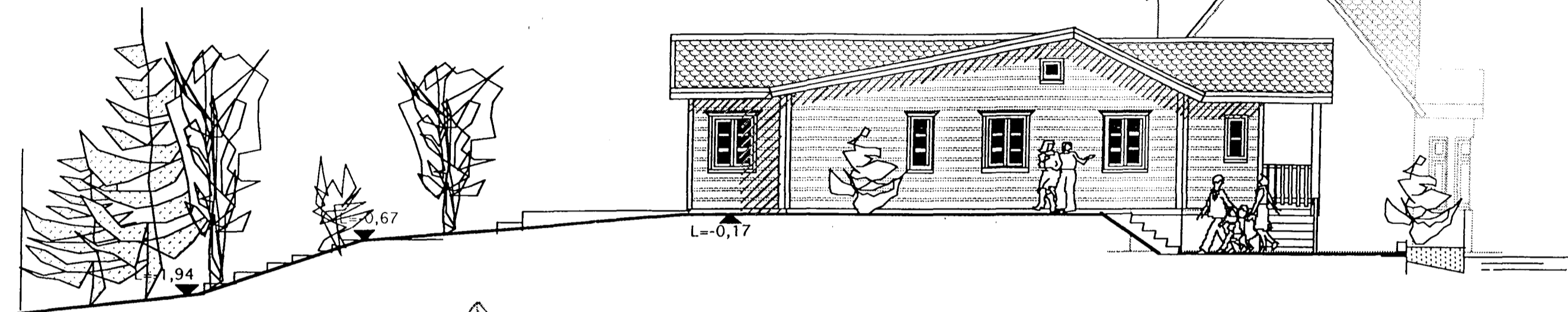

NORD -VESTUR

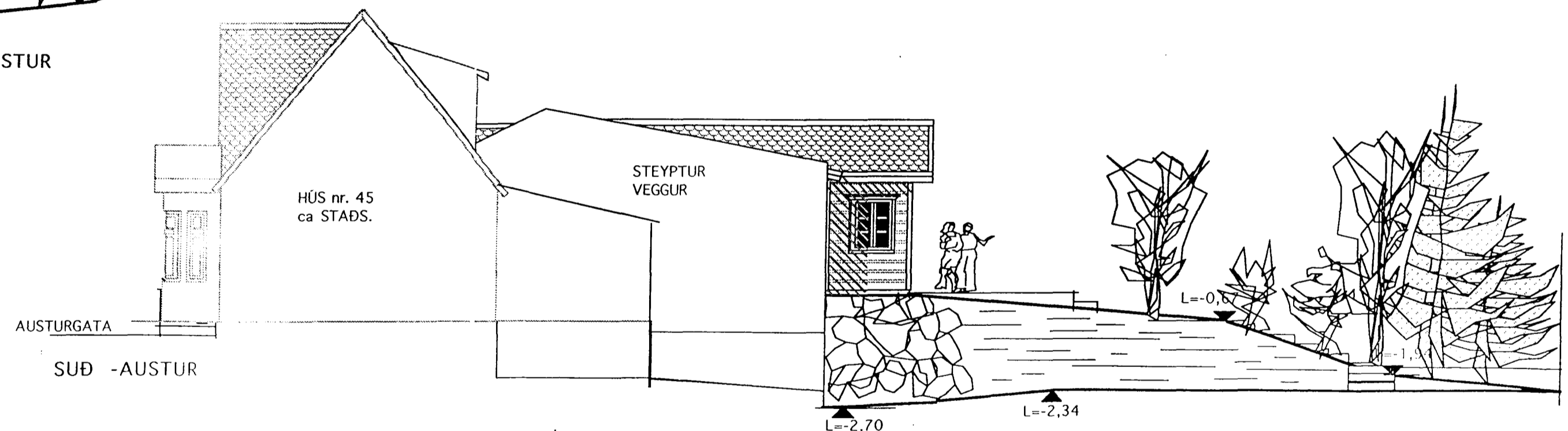

SUÐ -AUSTUR

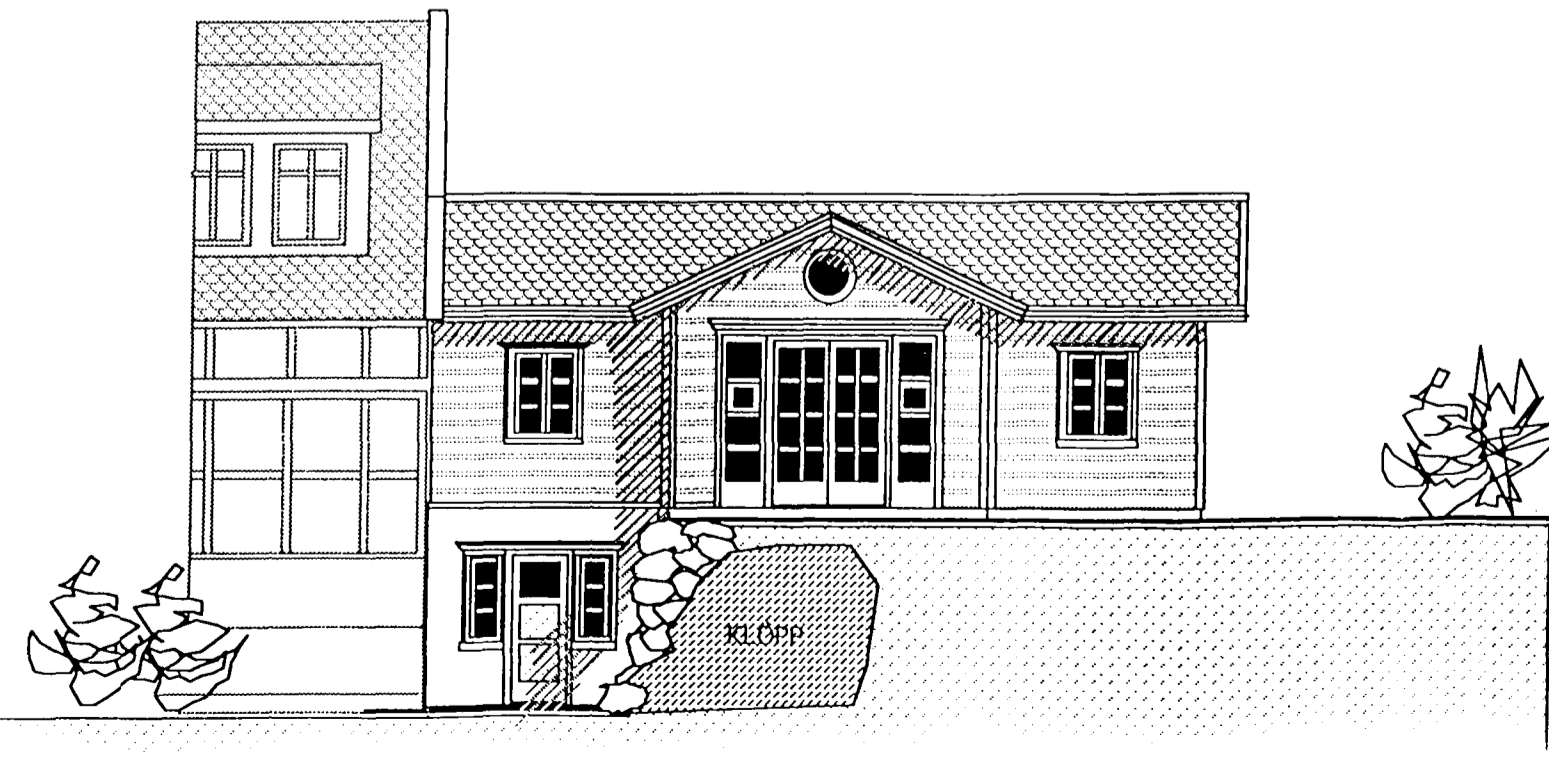

NOAD -AUSTUR

Samþykkt á fundi bygginganefndar þann
21 OKT. 1998
Byggingafulltrúinn í Hafnarfirði
Erlendur Hjálmarsson

Samþykkt þann
23 MAÍ 2002
Byggingafulltrúinn í Hafnarfirði
Fh Kristján Þórarinnsson

HÚS nr. 45
ca STADS.

Skráningartafa: Austurgata 43, Hafnarfirði		Skrásetjari: Konráð Karl Baktvinsson		Kennitala: 15 04 46 - 7169		Dags.: 20.10.1998																					
Landnúmer: 120043		Matshlutanúmer: 01		Stærðir		D5		D6		D7		D8		D9		D10a		D10b		D11		D12		D16		D17	
Uppskipting og lýsing		D1	D2	D3	D4	D5	D5M	D6	D7	D8	D9	D10a	D10b	D11	D12	D16	Reikistala	Skipa-									
D0	Lokun	Rými	Notkun	Höfuð-	Eignar-	Botnfl.	Málfl.	Sigur	Op	Brúfl.	Brúfl.	Salarhæð	Salarhæð	Brúfl.	Netfl.	Birt fl.	Reikistala	Skipa-									
		hæð-réð	text	Bokkun	hald	m ²	m ²	m ²	m ²	m ²	m ²	min	max	m ²	m ²	m ²	skiptarmála	rúmmál									
			Matshluti			175,5	0,0	4,4	3,9	171,6	0,0			586,5	150,8	171,6		510,5									
			Botn											21,4													
A	01	1. hæð	Íbúð	N	0201	68,3	0,0	4,4	0,0	68,3	0,0	2,60	2,60	177,6	57,3	68,3		149,0									
			Íbúð			68,3		4,4		68,3				177,6	57,3	68,3		149,0									
A	02	2. hæð	Íbúð	N	0201	107,2	0,0	0,0	3,9	103,3	0,0	2,20	4,38	387,5	93,5	103,3	3,61	361,5									
			Íbúð			107,2		0,0		103,3				387,5	93,5	103,3	3,61	361,5									
B	0202	Tröppur/pallur		U	0201	5,0				5,0								0,0									
			Tröppur/pallur			5,0				5,0								0,0									
C	0203	Pallur		U	0201	24,0				24,0								24,0									
			Pallur			24,0				24,0								24,0									



Verkefni AUSTURGATA 43
BALI HAFNARFIRÐI.
VIÐBYGGING, BREYTT.
Heiti ÚTLITSMYNDIR
SKIPTATAFLA

kvarði 1:100
dags. OKT. 98"
hönnun G.G.
teikn nr. 9860
týpa nr.
teikn nr. Δ -2

Erlendur Hjálmarsson