

SNEIÐING A-A
mkv. 1:100

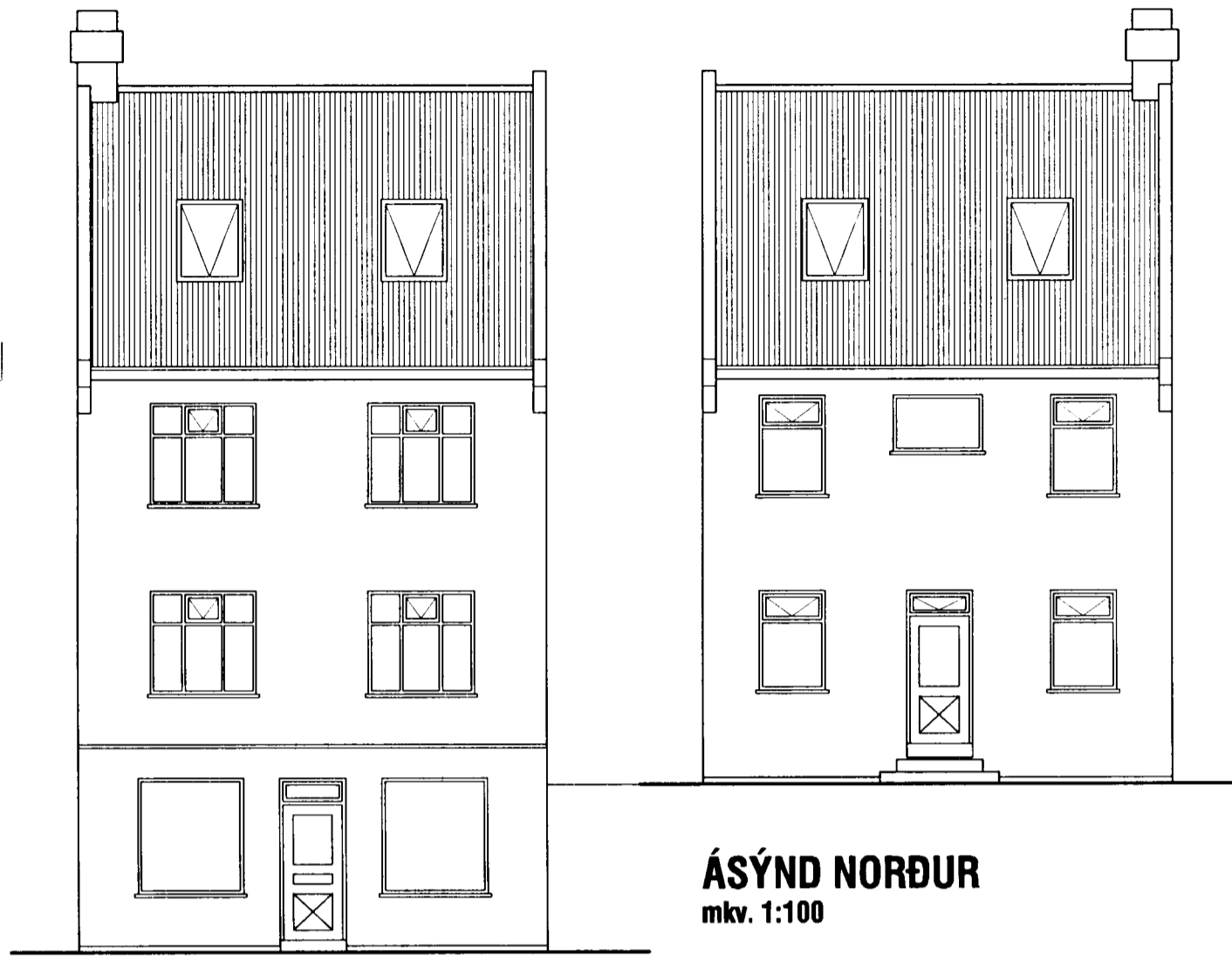

ÁSÝND SUÐUR
mkv. 1:100

ÁSÝND NORÐUR
mkv. 1:100

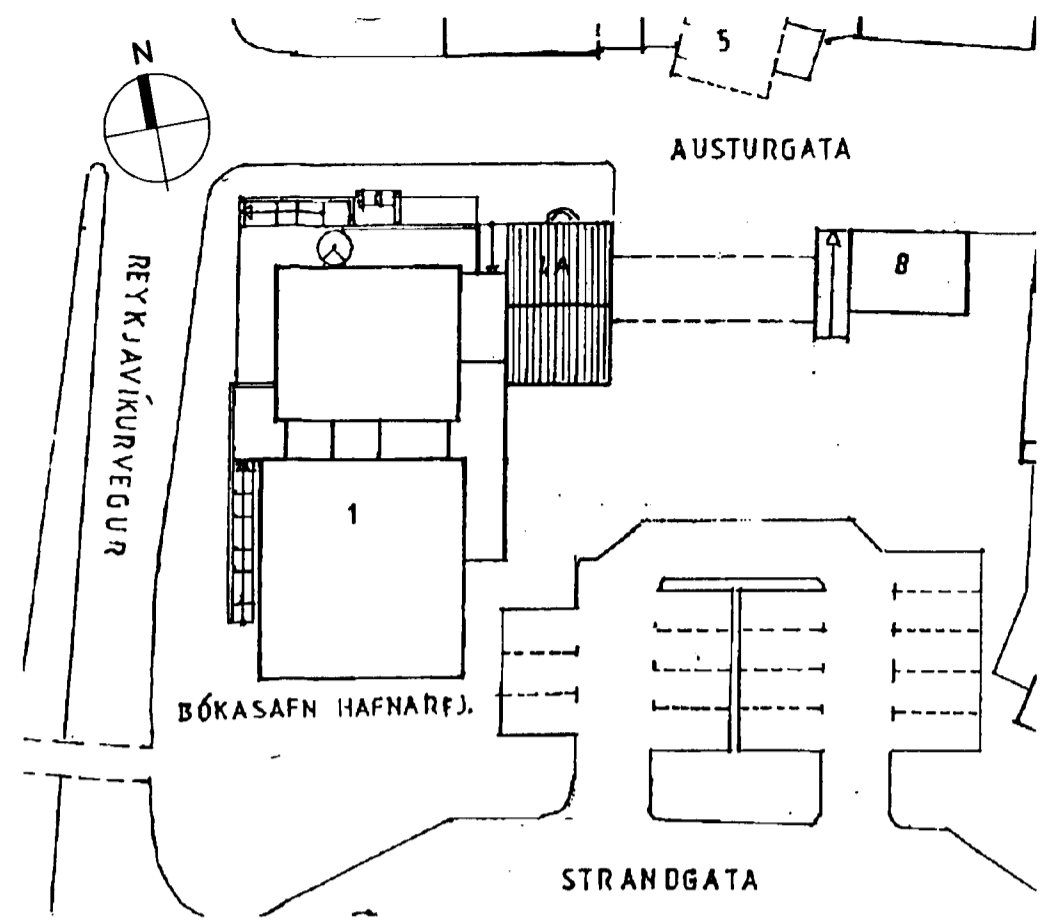

AFSTÖÐUMYND
mkv. 1:500

BYGGINGARLÝSING

1-ÞAK. Þakvirki er gert úr timbursperrum sem hvíla á steinsteypum útveggjum. Þakið er klætt með borðklæðningu og bárujámi. Þakhalli er 39°. Á þakinu eru 4 opnanlegir Velux gluggar.

2-ÚTVEGGIR. Útveggir eru steinsteyptr, einangraðir og klæddir að utan með fiberplötum með steinsallaáferð.

3-GLUGGAR. Gluggar eru hefðbundnir timburgluggar með tvöföldu gleri.

4-SÖKKULL OG GÓLFPLÖTUR. Sökkull og gólfplötur eru úr jámbentri steinsteypu.

5-INNVEGGIR. Gamlir innveggir í risi eru úr timburgrind klæddri spónaplötum. Gamlir innveggir á 2.- og 3. hæð eru úr timburgrind klæddri spónaplötum, en utan á þá klæðningu hefur verið bætt gipsplötulagi. Nýir veggir á 2.- og 3. hæð eru úr málmgrind m. steinullareinangrun klæddir m. gipsplötum.

BREYTINGAR

Breytingar fela í sér að íbúðir, á 2.hæð annars vegar og 3.hæð og risi hins vegar, eru sameinaðar í eina íbúð. Fyrst í stað verða einungis notuð rými á 2.- og 3.hæð til íbúðar, og ris nýtt sem geymsla aðgengileg um fellistiga, en fyrirhugað er að setja stiga (sbr. uppdrætti) til að nýta íshæð til íbúðar á ný. Veggir, gólfplötur og loft á 2.- og 3.hæð eru EI-60, og hurðir á svefnherbergjum EI-30.

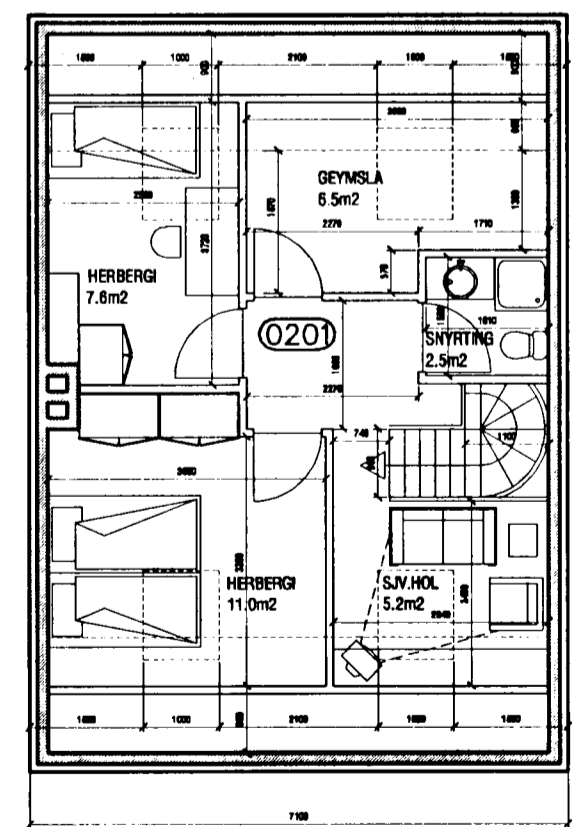

GRUNNMYND RISHÆÐ
mkv. 1:100

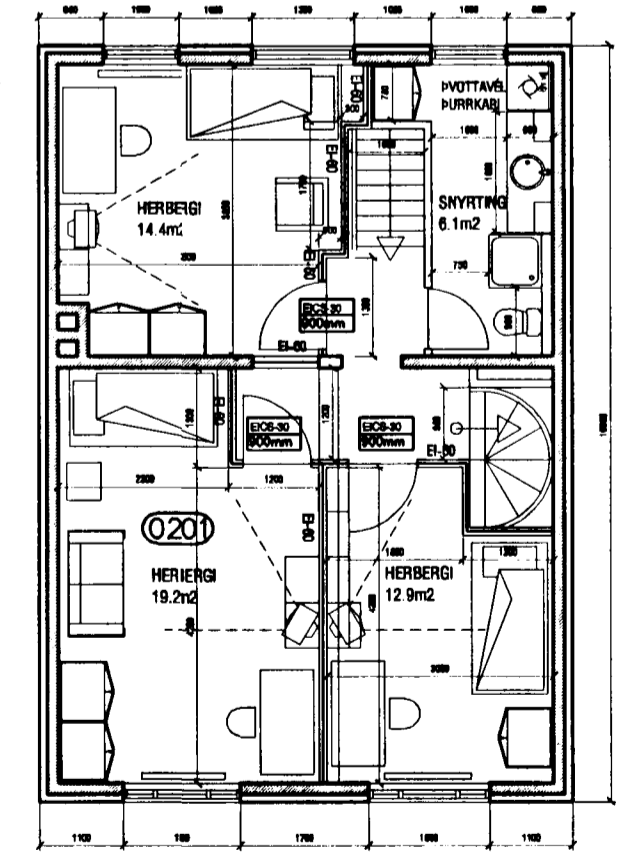

GRUNNMYND 3. HÆÐ
mkv. 1:100

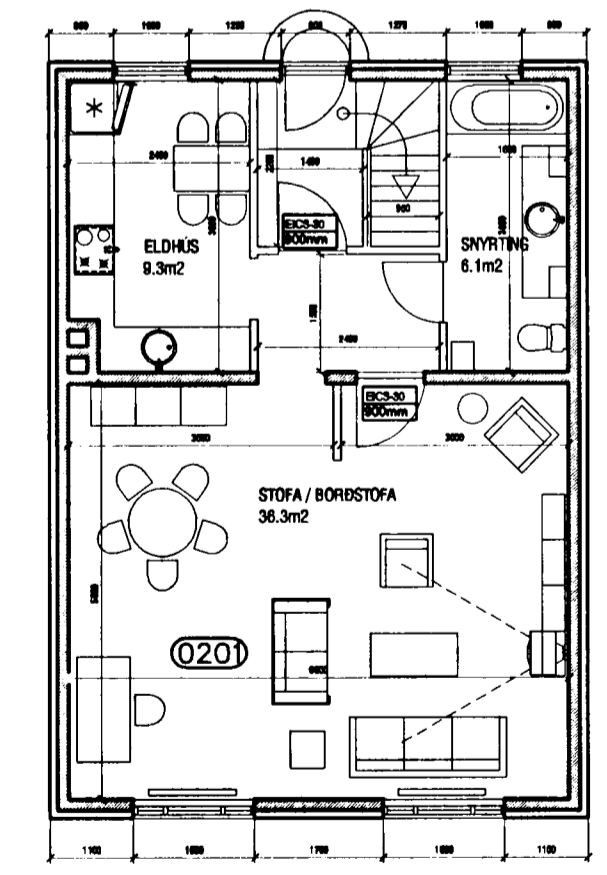

GRUNNMYND 2. HÆÐ
mkv. 1:100

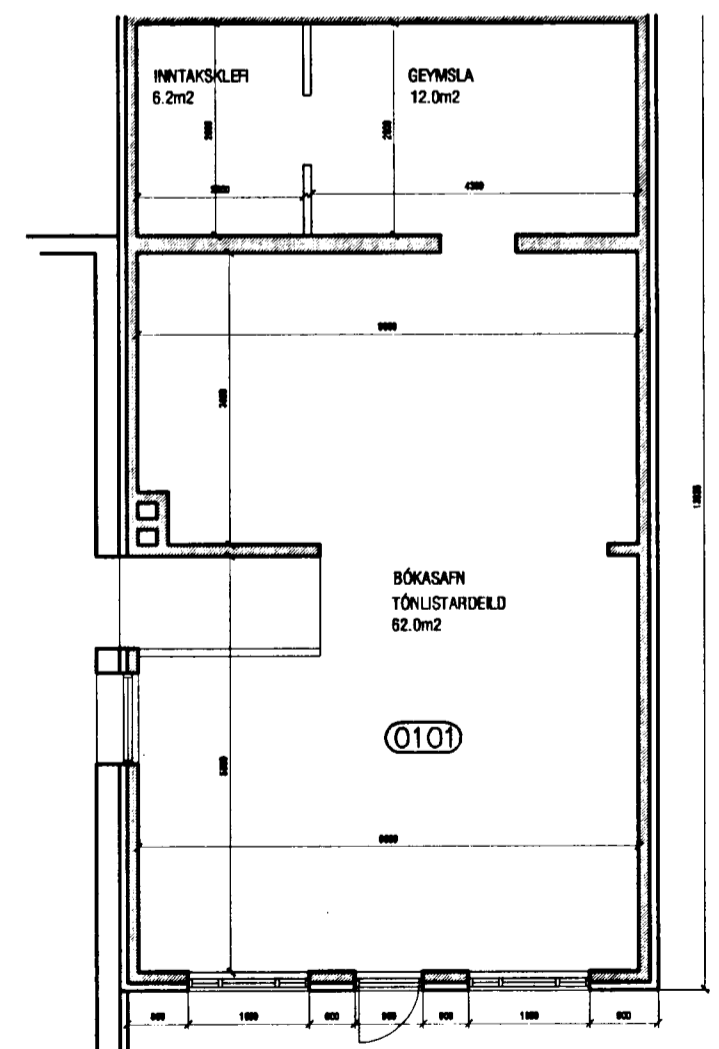

GRUNNMYND 1. HÆÐ
mkv. 1:100

Samykkt þann
12 JUNI 2003
Byggingafulltrúinn í Hafnarfirði
f.h. Sigurbjartur Halldórsson

lykilmynd

breytingar

Verkstæði Arkitekta
Kári Eiríksson
KÁRI EIRÍKSSON arkitekt FAÍ - kt: 070365-4059
Verkstæði Arkitekta ehf. - kt: 570800-2210 - Gunnarsundi 5 - 220 Hafnarfjörður
Sími: 565 9779 - Fax: 565 9778 - GSM: 699 0999 - E: kari@ak.is - www.ak.is

verkkaup
HAFNARFJARÐARBÆR
verk **AUSTURGATA 4A**
BREYTING Á ÍBÚÐARHÚSNÆÐI
teikning **Grunnmynd, afstöðumynd** teikning nr. **0305 201**
ásýndir, byggingarlýsing
AÐALUPPDRATTUR
hænað KE teiknað KE dags. maí 2003
mkv. 1:100 / 500 tölvuskýr 0305-201.dwg
blaðstærð **A2** ath! Öll mál eru í millimetrum. Öll vafaatriði skal bera undir höndum. Mælið ekki af teikningum, ðil mál athugið á staðnum. Ósamræmi í teikningum skal tilkynna hönnuði strax.