

Samþykkt þann
26 AUG 2011
Byggingarritunin í Hafnarfirði
Fyrir höfundur S. Gunnlaugsson

Festingar: (Almennt um festingar)

ÚTVEGGUR Á UNDIRSTÖÐU
Veggstoðir eru festar við fótir með BMF vinklum nr. 105 með styrkingu. Í hvern væng vinklisins koma 6 stk BMF kamsaumur 4x4. Fótirinnar eru boltaðar við sökkjana. Sjá burðarvirðisáætlun. Mestu lóðréttu kraftar á afstífanði veggi fyrir koma við veggenda/veggjum. Við veggjum er fótirinn festur í sökkul með 4 stk M16-160 múrboltum. Sjá tengingu D3 í burðarvirðisáætlunum.
Togstyrkur M16 bolta er: $F_s = 640\text{MPa} \times 82 \times \pi = 128,6\text{kN}$
Boltamir ganga 116mm niður í steypian sökkulinn. Togfesta M16 múrboita er 21,3kN skv framleiðanda (HILTI).
Togfesta 4 bolta er þá 85,2kN. Togkraftur í veggjum vegna láréttis vindálags max. 45,5kN. OK!!
BMF vinklamír og skinnurmar (4x40x40) hindra þrýstibrot þvert á trefjar fótirinnar.

Mestí uppsogskraftur frá þaksperrum er um 57,2kN. Aðrir stoðir eru festar við fótirinnar með tveim BMF vinklum (með styrkingum/ribbum). Notaður er 5 stk BMF 4x4 kamsaumur í hvern vinkilvæng. Þannig að það eru 10stk saumur sem taka við kraftinum. Hver kamsaumur tekur 1kN í skerirvirkni (og logvirkni). Annar vinkillinn er svo boltaður í sökkul með M12 múrboita. Múrboitin tekur 11kN í togi skv framleiðanda (HILTI). Sjá tengingu D2 í burðarvirðisáætlunum. Tengingin er í lagi.

INNVEGGUR Á UNDIRSTÖÐU
Uppsogskraftur per 1.2m á innvegg er 1.62kN. Botnreim innveggisins er fest við sökkla með M12 múrboltum c/c 600 (sjá tengingu D2 á burðarvirðisáætlunum). Þetta þýðir að að 2stk M12 múrboitar taka upp þessi 1.62kN. Hver M12 múrboiti tekur um 11kN í togi skv framleiðanda (HILTI). Þetta þýðir að tengingin er í lagi!

ÞAKSPERRA Á ÚTVEGG
Uppsogskraftur á þaksperrum er um 7,2kN, vindálag án dryggis er ca 1,4kN/m² (tekið er tillit til innri og ytri þrýstings). Uppsogskraftur á tengingu = $1.5 \times 1.4\text{kN/m}^2 \times 11.5\text{m} \times 0.6\text{m} / 2 = 7.2\text{kN}$, ath hér er ekki tekið tillit til eiginþyngdar, erum því öruggu megin. Aðrir sperruendur eru festir við útveggjaæðningar með tveim BMF vinklum (með styrkingum/ribbum). Notaður er 5 stk BMF 4x4 kamsaumur í hvern vinkilvæng. Þannig að það eru 10stk saumur sem taka við kraftinum. Hver saumur tekur 1kN í skerirvirkni þannig að tengingin tekur um 10kN. Tengingin er í lagi.

Mestí uppsogskraftur frá þaksperru niður í útvegg er. Vindálag án dryggis er um 1,8kN/m². (tekið er tillit til innri og ytri þrýstings). Sá kraftur er 9,7 kN. Uppsogskraftur á tengingu = $(1.5 \times 1.8\text{kN/m}^2 - 0.6\text{kN/m}^2) \times 11.5\text{m} \times 0.8\text{m} / 2 = 9.7\text{kN}$, hér er tekið tillit til eiginþyngdar. Aðrir sperru endur eru festir við útveggjaæðningar með tveim BMF vinklum (með styrkingum/ribbum). Notaður er 5 stk BMF 4x4 kamsaumur í hvern vinkilvæng. Þannig að það eru 10stk saumur sem taka við kraftinum. Hver saumur tekur 1kN í skerirvirkni þannig að tengingin tekur um 10kN. Tengingin er í lagi.

ÞAKSPERRA Á INNVEGG
Þaksperra er fest með BMF vinklum nr.105, 5stk k40/40 neglast í hvorn vænginn. Uppsogskraftur á hvern vinkil er 1.62kN. Uppsogskraftur = $1.5 \times 1.4\text{kN/m}^2 \times 1.2\text{m} \times 0.6\text{m} = 1.62\text{kN}$
Notaður er 5 stk BMF 4x4 kamsaumur í hvern vinkilvæng. Þannig að það eru 5stk saumur sem taka við kraftinum. Hver saumur tekur 1kN í skerirvirkni þannig að tengingin tekur um 5,0kN. Tengingin er í lagi.

SAMANTÆKT FORMBREYTINGA
Formbreyting veggjastöða vegna ástreyms vinds er reiknað L/483 sem er innan kröfu L/400 (hreyfanlegt álag).
Í kraftsperrum þaks er um óverulegar formbreytingar að ræða þar sem um mjög stíft burðarform er að ræða. Formbreytingar vegna hreyfanlegs álags eru innan kröfu L/400 og formbreytingar vegna heildarálags eru innan kröfu L/200

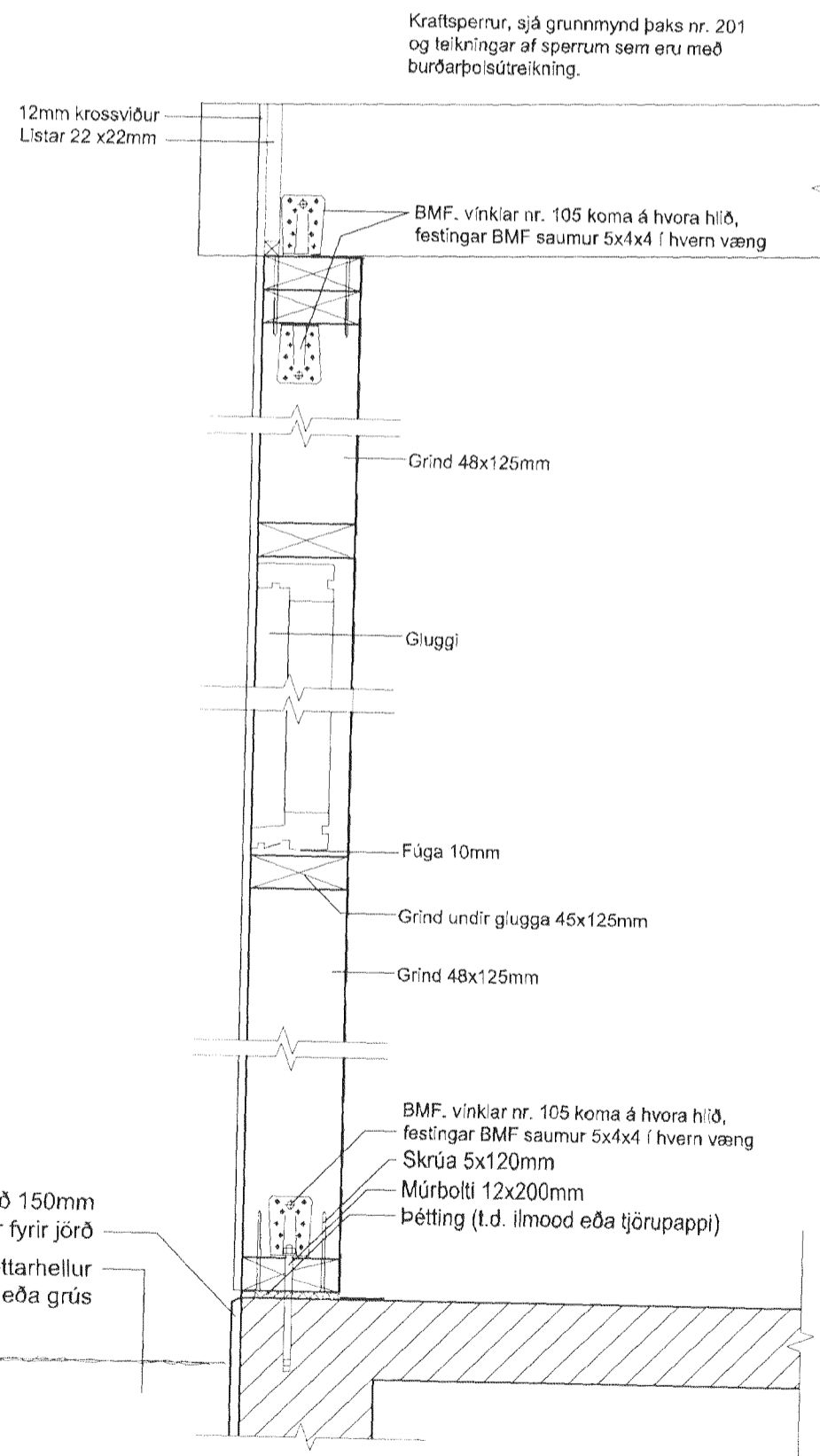

Úrveggjagrind á undirstöðu

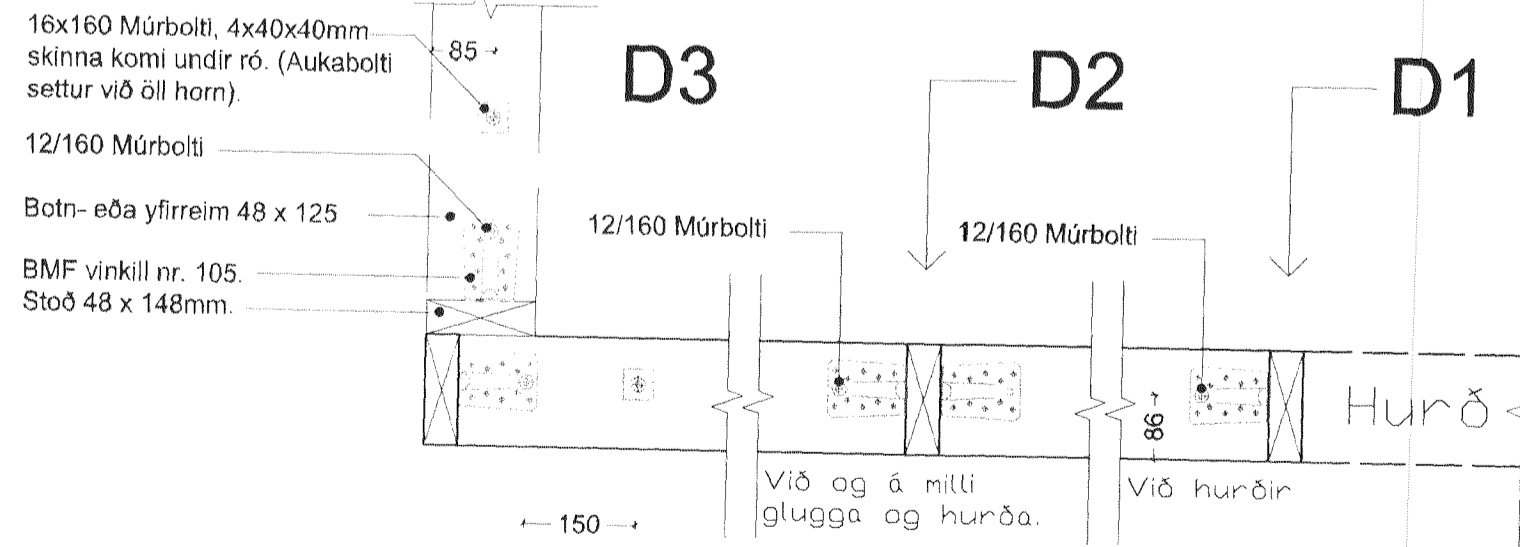
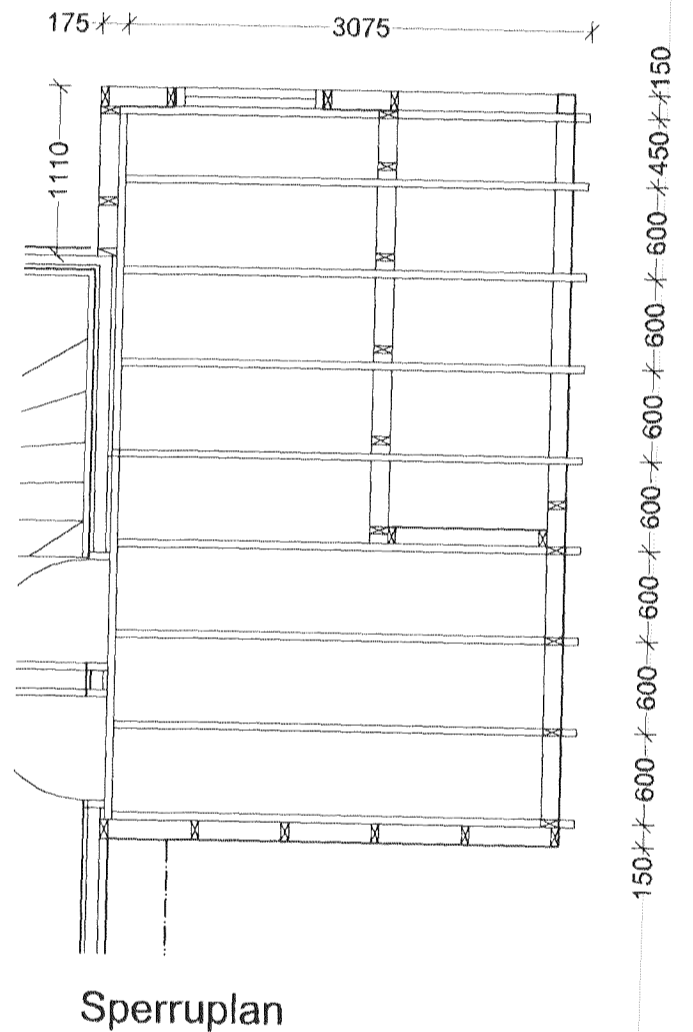
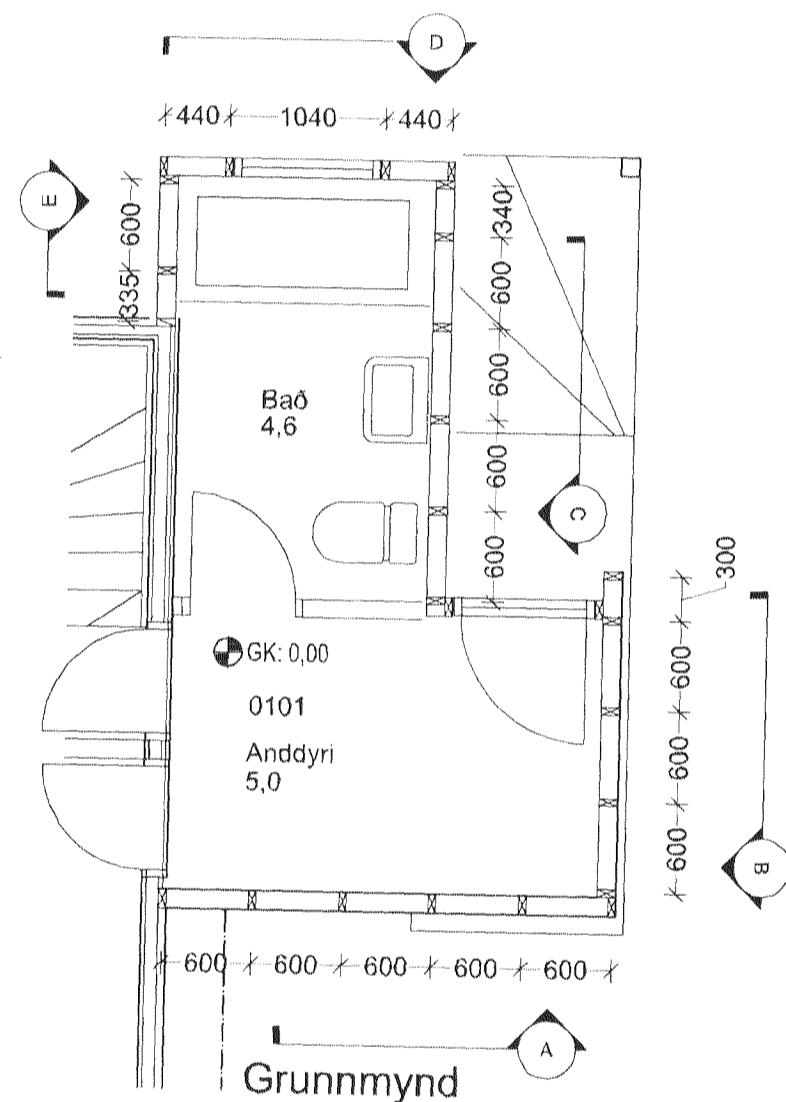

Deili D1, D2, D3 Mál: 1 / 10

Frágangur á vinklum og festingum við undirstöðu og þak, þar se vinkil koma eins og á botnreim. (sjá Lóðrétt snið og skýringar)

Festingar við botn- og toppreim, lárétt mynd.

Austurgata 5
Hafnarfjörður
Burðarbol deiliteikn.

Hannað / teiknað: ff Verknúmer: 1004
Mælikvarði: 1/100 Dagsetning: 12.08.11

Teikn.nr. V-201

Aðalhönnuður:
Frjórk Frjórksson arkitekt Fa, Kt: 211256-4519

Studio F
Kelduhvammur 6, 220 Hafnarfjörður
Kt: 430707-1670 Sími: 864 96 10 Netfang: stud'of@islandia.is