

Grundflötu. mið höndab.

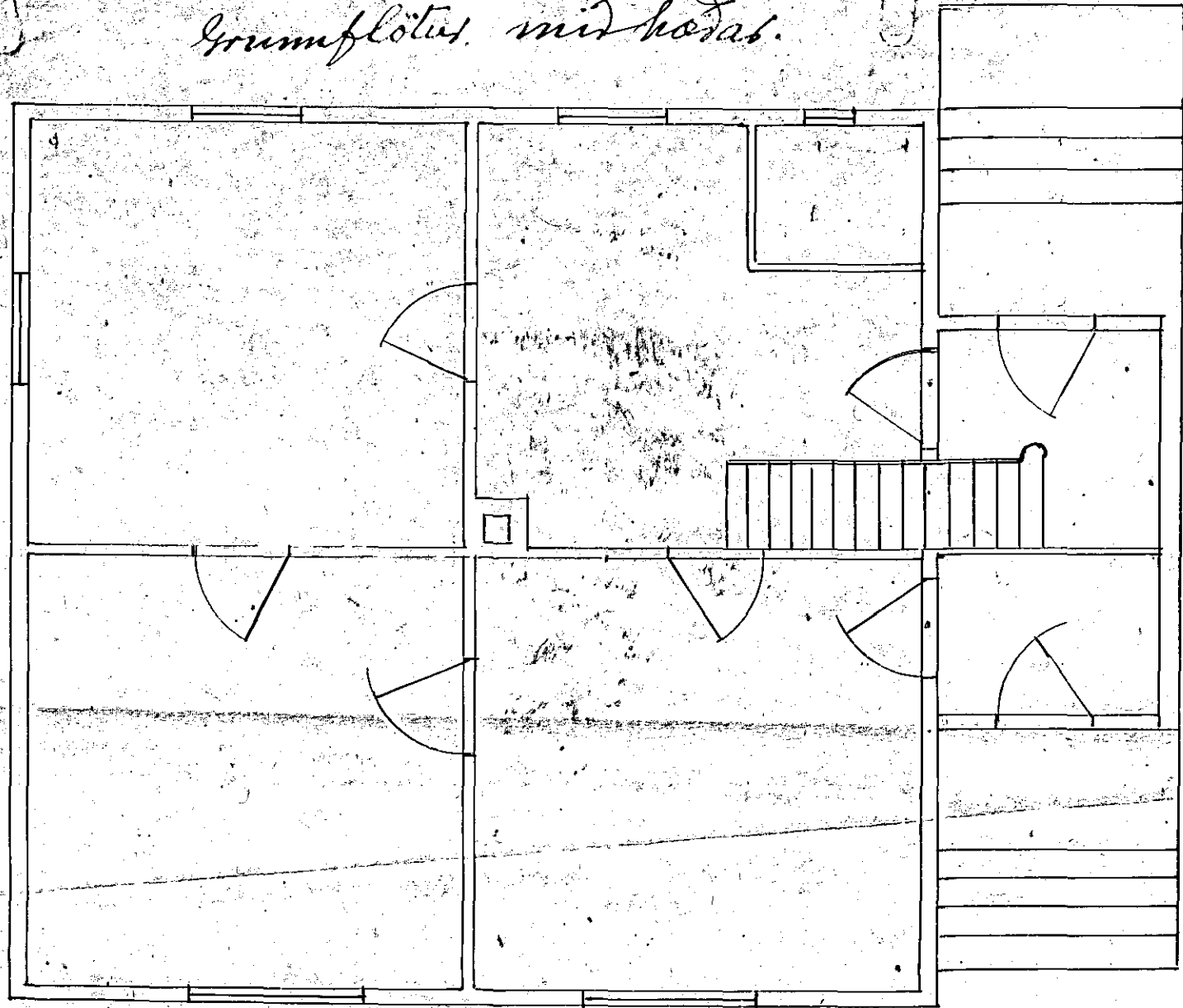

Hús
Eyjólf's Bjarnasonar
við Norðurbæ 7

Samþykkt á fundi byggingar-
nefndar 1917-1925 með tillit
að þörfum lækki cuppan
á 1.00 m. og rúst lækki
sem 1.00 m.

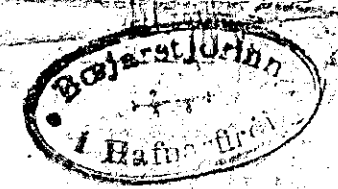

[Handwritten signature]
1/7/25
B. Erlendsson

