

Afstöðumynd 1: 500

Samþykkt þann  
06. JAN. 2022  
Byggingarútrúnni í Hafnarfirði  
Sölun Þryggvasson

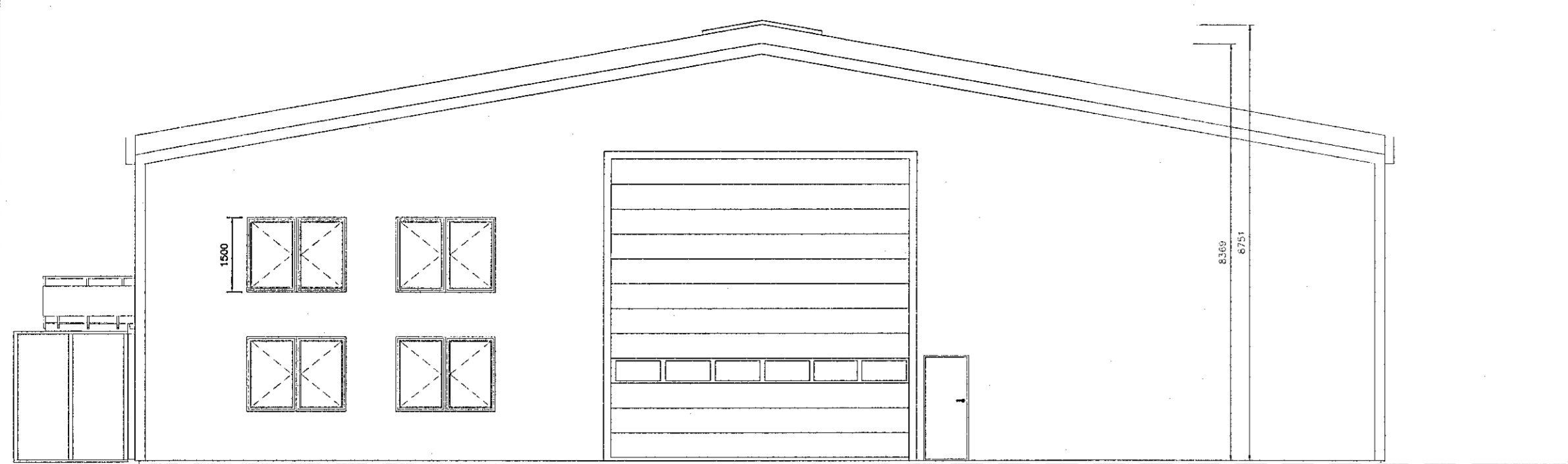

Suðaustur gaff 1:100 eftir breytingu

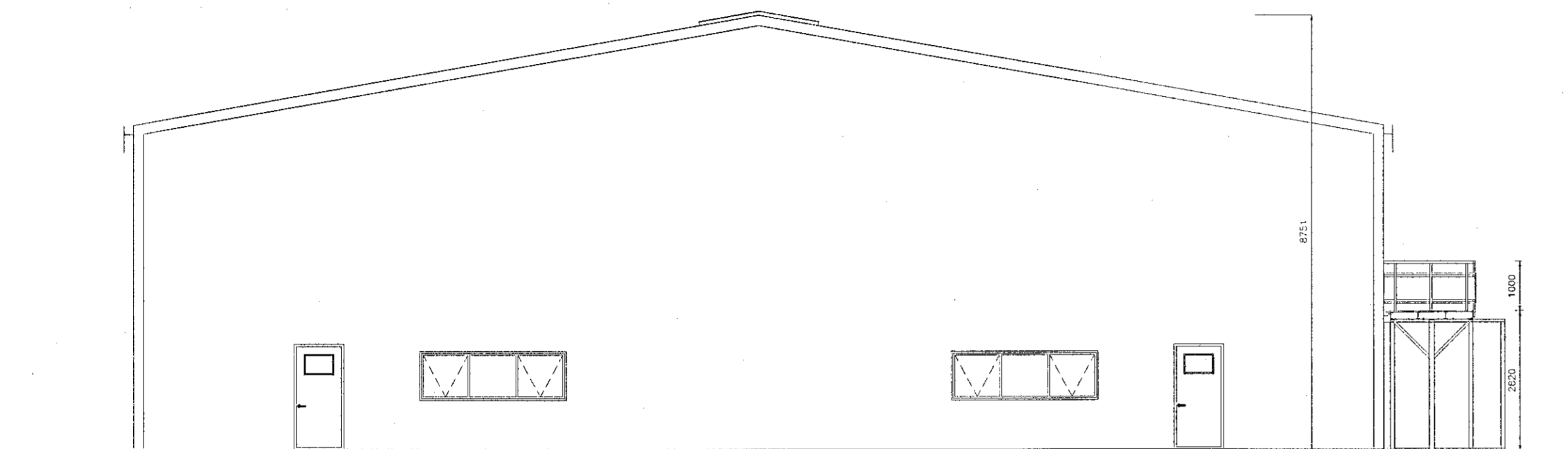

Norðvestur gaff 1:100 eftir breytingu

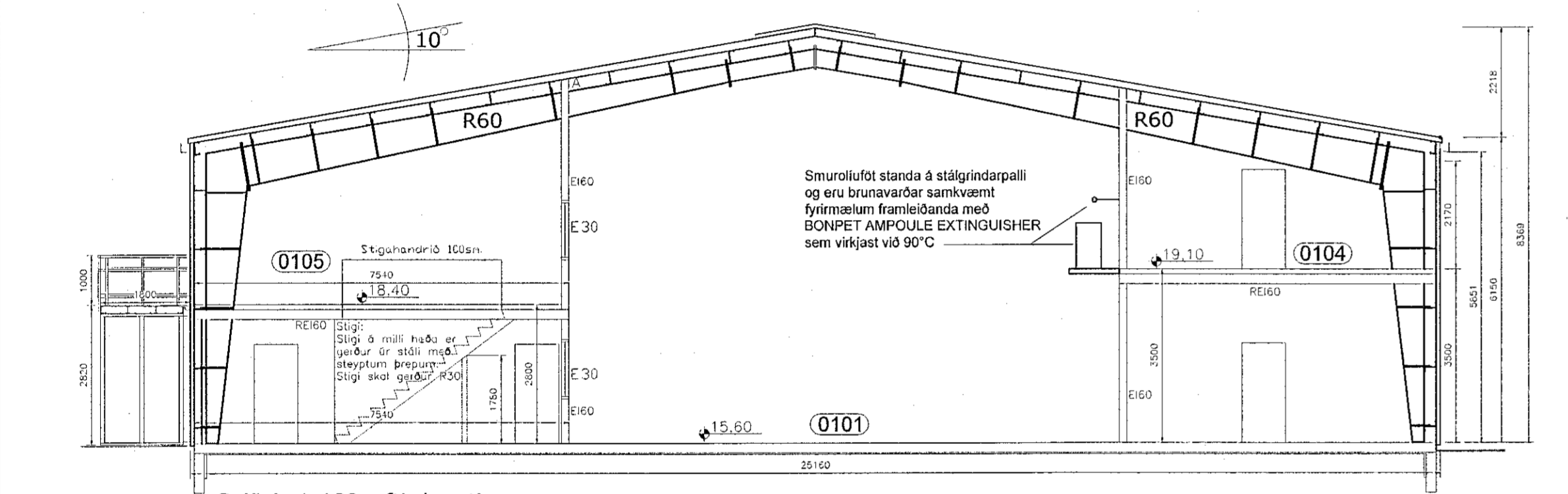

Snið A 1:100 eftir breytingu

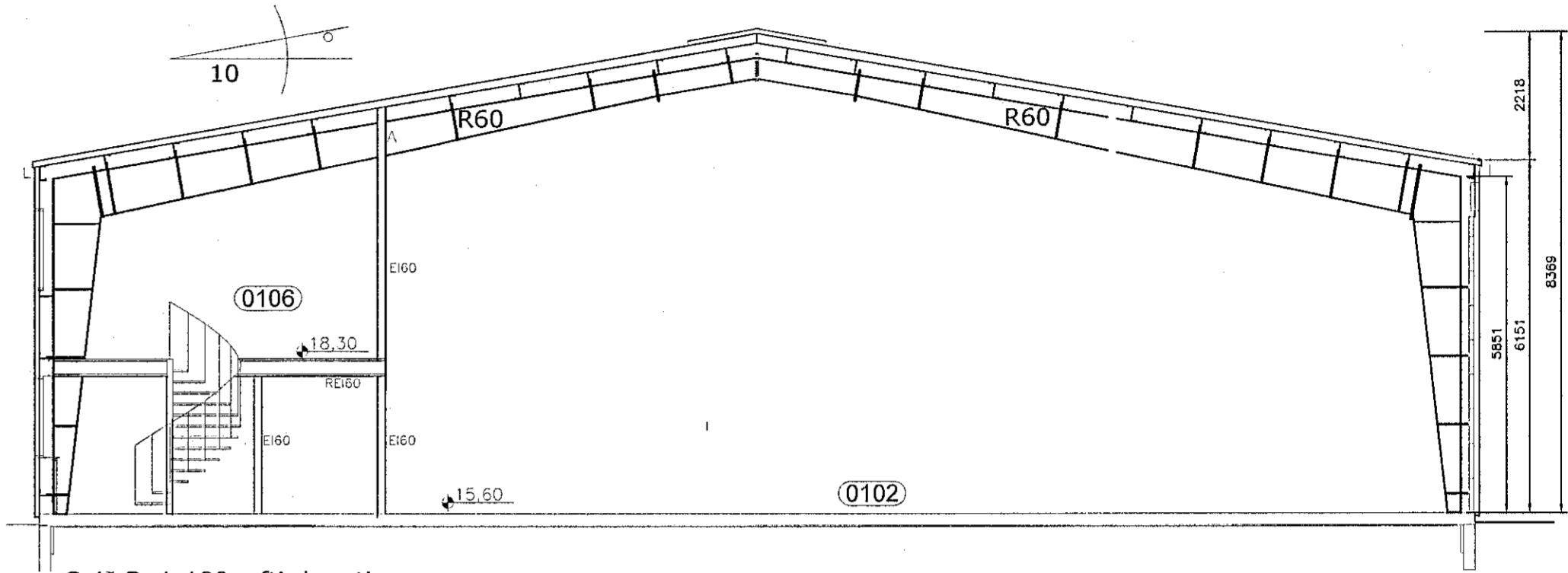
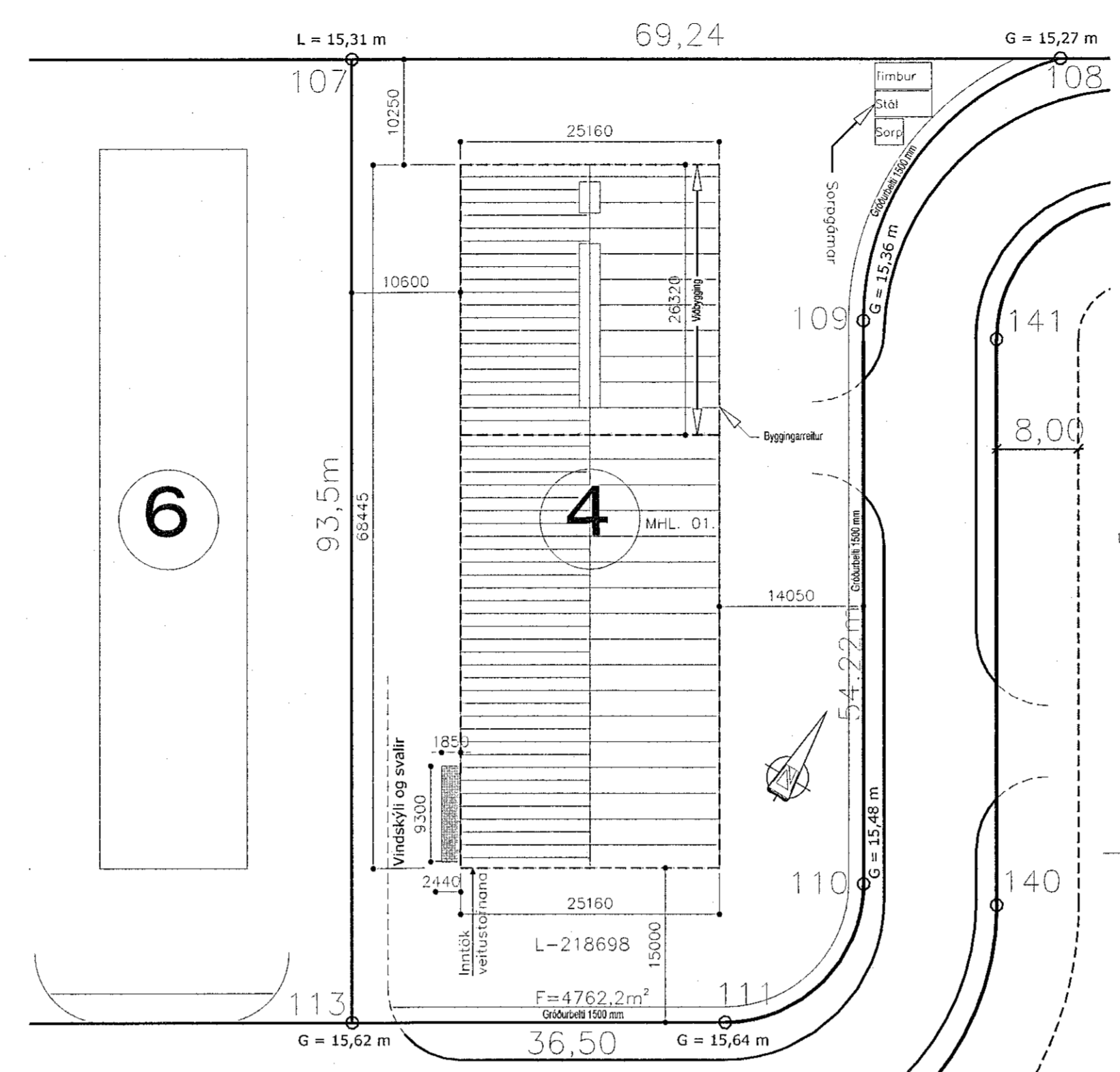

Snið B 1:100 eftir breytingu

Útlitsbreyting húss er eingöngu við suðaustur hlíð þar sem verkstæðismóttaka er. Bætt er við inngangi á skrifstofu milli loftis og gluggar færðir til auk útgangs á svalir og björgunarskip við fellistíga.

Vegna þess hve suðaustan áttin getur verið öflug er fyrirhuguð 2,4m breið vindvörn við inngang skrifstofu og verkstæðismóttöku fyrir suðaustan áttinni og 1,8m breið vindvörn fyrir suðvestan áttinni. Ofan á þessa skjólveggi eru fyrirhugaðar svalir með útgang af kaffistofu skrifstofu sem nýtist þá sem viðbótar flötaleið skrifstofu. Í raun er þetta skyggni af stærri gerð og hefur ekki nein áhrif á bílastæði við móttöku.

Skyggni er byggt fristandandi úr stálgrind og klætt 16mm viroc plötum, svalagólf klætt 19 mm dekkrossvið og klætt undir með 12mm Viroc plötum, svalahandni úr ryfriðu klætt með 16mm viroc plötum.

Samkvæmt nóguldandi deiliskipulagi mega svalir og léttbyggingar úr gleri ná allt að 1,8m út fyrir byggingarreit og vera allt að 5m breið. En fyrirhugaðir skjólveggir eru með 5,7m milli bili og til að nýta ofaná byggt skyggni sem svalir og skrifstofu útgang þarf að breikka svalir í 9,3m.

Því eru fyrirhugaðar svalir 1,8m út fyrir byggingarreit og 9,3m breiðar.

- Skýringar**
- GN = Gólfniðurfall
  - LR = Loftrásing
  - BO = Björgunarskip
  - SL = Handslékkvitæki
  - PK = Þóskassar
  - PN = Þakniðurfall
  - RN = Reykskyngjari
  - NL = Neyðarljós
  - Út = Merktur útgangur
  - BR = Brunaslanga
  - Stjörnustöð "Brunaviðvörðunarkerfi"
  - Rýmismúmer
  - Bilastæði fyrir fatlaða
  - Inntök = Inntök veitna
  - Fellistigi = Fellistigi
  - Reyklosun = Reyklosun
  - Veggir = Veggir
  - A-EI60 = Veggir
  - A-EI120 = Veggir
  - REI120 = Veggir
  - A-REIM120 = Hæðaskil
  - A-REI90 = Hæðaskil
  - E-CS30 = Hurðir
  - EI-CS30 = Hurðir
  - EI-CS60 = Hurðir
  - E30 = Gluggar

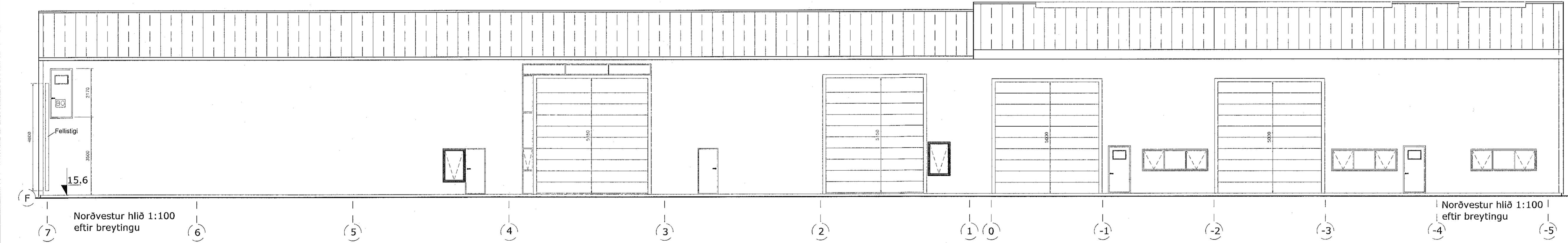

Norðvestur hlíð 1:100 eftir breytingu

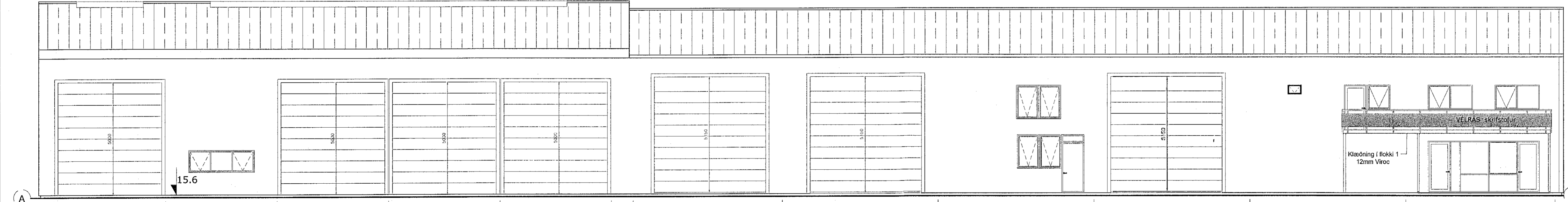

Suðaustur hlíð 1:100 eftir breytingu

HÉILBRIGÐISEFTIRLIT  
HAFNARFJARDAR-  
OG KÓPAVOGSSVÆÐI  
Grafatónir 210 Útdráttur  
10/12/2021

Byggingarútrúnni í Hafnarfirði  
Sölun Þryggvasson  
10/12/2021

Núverandi aðaluppdrætti breytt í samráði við fyrri hönnuði Harald Amason og Kjartan Rafnsson Euro stál ehf

Breyt	Dags	Skýring	Útdráttur

VK Verfræðistofa ehf  
Suðurlandsbraut 46 108 Rvk.  
Sími 821-4822  
verkjop@internet.is  
hl. 703501-2840

Alhella 4 221 Hafnarfirði

Reyndartekningar Útlitstekningar og snið

Höfundur:	KMP	Útgáfa:	Endanleg
Verkt.: Sallí 100	Hönnun: SJJ	Dags: Des. 2021	
Teknað: SJJ	Yfirfarið: KMP	Kvarði: 1/100	1/500
Samþykkt: Kristín Már Þorsteinsson H. 130237-2409		Blað: 101	

Undirskrift: *Kristín Már Þorsteinsson* *KMP*