

BYGGINGARLÝSING

BRÚSASTADIR 2

Landnúmer: L120568

Helstu stærðir

2. hæð 338,2 m²
1. hæð 304,6 m²
Botnplata 19,6 m²
Samtals 662,6 m²

2. hæð 94,3 m²
1. hæð 103,0 m²
Samtals 197,3 m²

Stærð lóðar: 400m²
Nýtingarhlutfall: 0,49

Stærð fyrir breytingu: 122,4 m² (Samkvæmt fasteignamati)
Stærð eftir breytingu: 197,3 m²
Stækkun: 74,9 m²

Stærð fyrir breytingu: 388,0 m² (Samkvæmt fasteignamati)
Stærð eftir breytingu: 662,6 m²
Stækkun: 274,6 m²

ALMENNT

Sótt er um að byggja við húsið á eftirfarandi hátt.

Útveggir, gólf og þak:

Einbýlishús á tveimur hæðum þar sem byggt er með krosslimdum timbureiningum (KLT) ofan á núverandi hæð (steypt plata) en þak verður rifð. Fyrsta hæð er sambland af staðsteyptum veggjum og veggjum úr holsteini, byggt 1961 samkv. fasteignaskrá en hönnuður óþekktur.

Breytingar á innra fyrirkomulagi neðri hæðar: Styrkingar úr stáli verða festar utan á núverandi húsi þar sem þarf. Yfir lóðtítt samskreyti veggeininga og steypts sökkulís skal bræðast 15 cm breiður renningur af þjórappi.

Gólf nýbyggingar úr KLT og kemur það ofan á núverandi steypta plötu og stendur út fyrir hana.

Á útveggjaeiningar komi fyrst öndunardúkur, þvínæst 100mm steinullareinangrun (80kg/m³). Einangrun er klemmd að einingum með 22x80mm krossviðarrenningum og öndunardúkur klemmist á milli einangrunar og krossviðs. Húsið er síðan klætt að utan með tveimur mismunandi klæðningum utan á krossviðarrenningana. Annars vegar lóðrétt, ómeðhöndluð Lerikklæðning á efri húslíða en sementstrefjaplötur á núverandi útvegi (1. Hæðar). Að innan fær náttúruleg áferð KLT eininga fær að njóta sín. Ekki er vítað hvort eða með hvaða hætti botnplata núverandi húss er einangruð.

Þak er annars vegar einhalla og hins vegar flatt. Einhalla þak er með 11,2° halla en flatt þak hefur lágmarkshalla skv. byggingarreglugerð (1.40). Ofan á þakplötu komi bræddur pappi, svo 200mm harðpressuð steinullareinangrun og efst 28mm harðpressuð steinullarplata. 180-200 kg/m³ og loks tvö lög af þakpappa af víðurkenndri gerð. Ofan á þakdúk komi þar til gerður takkadúkur og lyngtorf. Þakantur varinn með óbrennilegu efni s.s. sementstrefjaplötum. Takkadúkur og þakdúkur verður úr tregbrennilegum efnum eilegar verði 50mm þéttþressuð steinullareinangrun notuð sem millilega. Undir þakplötu komi, lagnagrind og klæðning í flokki 1 í alrými. Í öðrum rýmum er niðurtækio loft með klæðningu í flokki 1.

Gluggar og útihurðir:

Allir gluggar eru verksmiðjuframleiddir ál-timbur gluggar af víðurkenndum framleiðanda með slitinni kuldabrá. Gler er tvöfalt k-einangrunargler, tegund er háð samþykki aðalhönnuða og verkkaupa. Hurðir út á svalir eru tré-ál hurðir. Gluggar skulu uppfylla kröfur um einangrunargildi og vera vottaðir af NMI. Gler í hurðum og þar sem gler í gluggum er nær gölfjarðvegi en 60 cm er hert/öryggisgler og þar sem fallhættan er til staðar er öryggisgler í samræmi við leiðbeiningaríbóð NMI r0(31) 121, r1-2-3 eflir því sem við á.

Innveggir, innihurðir:

Innveggir verða annars vegar hefðbundnir gífsveggir (70mm blikkstóðir, 12mm krossviður og 13mm gífs, spartlað og málað) en hins vegar ómeðhöndlaðir veggir úr KLT. Allar innihurðir eru timbur.

Svalir og stigar:

Svalir koma ofan á núverandi steypta þakplötu 1. hæðar. Reiknað er með harðpressaðri steinullareinangrun, þakdúk og steyptum heilum. Svalahandrið eru úr hertu öryggisgleri og nær efri brún þeirra upp í 110 cm mælt frá frágengnu svalagöfli skv. byggingarreglugerð. Op milli glerskifa verða ekki meiri en 89 mm. Ofan á glerskifer er settur samfelldur handlisti með fullnægjandi festingum eða öðrum frágangi sem tryggir fullnægjandi fallvörn ef gler brotnar. Stigar og hvidarpallur milli hæða innan húss eru gerðir úr CLT einingum. Stigahandrið er úr lóðréttum stalprófilum með einföldum flatstáls-handlista.

Lagnir, upphitun og loftræsing:

Notast verður við innlok núverandi húss sem eru staðsett í þvottahúsi. Þar eru mælistöðvar og stofnkranar staðsettar. Hámarks hitastig neyslutvats við töppunarstaði fer ekki yfir 65°C. Gólfhitkerfi er í húsinu. Affall frá húsinu fer í núverandi rotþró. Rotþró verður skipt út fyrir lífræna hreinsistöð (WPL diamond) sem notast ekki við sturlogn.

Loftræsing:

Byggingin er að mestu náttúrulega loftræst með gluggum og hurðum. Fyrir ofan svalahurðir eru loftristar til jöfnunar á loftþrýstingi. Öll gluggalaus rými ásamt votrymum eru vélrænt loftræst skv. gildandi ákvæði byggingarreglugerðar.

Eldvarnir:

Valdar krosslimdar timbureiningar uppfylla annars vegar að útveggur sé EI60. Flóttaleiðir eru í gegnum aðalstiga niður í gegnum fyrstu hæð annars vegar en út á svalir hins vegar. Auk þess verða björgunarop frá svefnrymum. A.m.k. 2 reykstjnjarnar verða á hvorri hæð. Slökkvitæki verða eitt á hvorri hæð. Allar klæðningar verða a.m.k. í flokki 2. Eldstæði og reykfátur skulu uppfylla viðeigandi kröfur um eldvarnir sbr. greinar 9.6.5. og 9.6.6 í byggingarreglugerð.

Aðgengi og algild hönnun:

Hver íbúð skal vera aðgengileg eins og hægt er, þröskuldar á útdyrarhurð, hurð út í garð og blískúrshurð er ekki hærrí en 2,5cm og enginn þröskuldur eru á innihurðum, nema hurð í EI60 vegg, þar er þröskuldur sem uppfyllir brunakröfur. Auðvelt er að breyta íbúðinni svo hún uppfylli algilda hönnun með óverulegum breytingum á innréttingum og léttum innveggjum.

Sorp:

Pláss fyrir þrjár tunnur verður við húsið, svo gera má ráð fyrir frekari flokkun á sorpi til framtíðar.

Lóð:

Ekki er gert ráð fyrir breytingu á lóð og bilastæðum en reiknað með að gerður verði pallur sunnan megin við húsið.

U-gildi - Leiðnitap byggingarhluta:

Einangrunargildi byggingarhluta (W/m²/k):
Reiknað með U gildi skv. byggingarreglugerð, hitastig > 18 °C.
Gólf og sökkjar.
Ekki er vítað hvernig gólfplata er einangruð
Útkæpani byggingarhluta 0,30 W/m²/k - 100 mm steinull
Útveggur, límtíre:
0,30 W/m²/k - 100 mm steinull
Þak:
0,17 W/m²/k - m.l. 200 mm steinull
Gluggar og hurðir:
2,00 W/m²/k - K-gler
Reiknað leiðnitap á fermetur gólfis
upphlæðra rýma á °C 1,11 W/m²/C

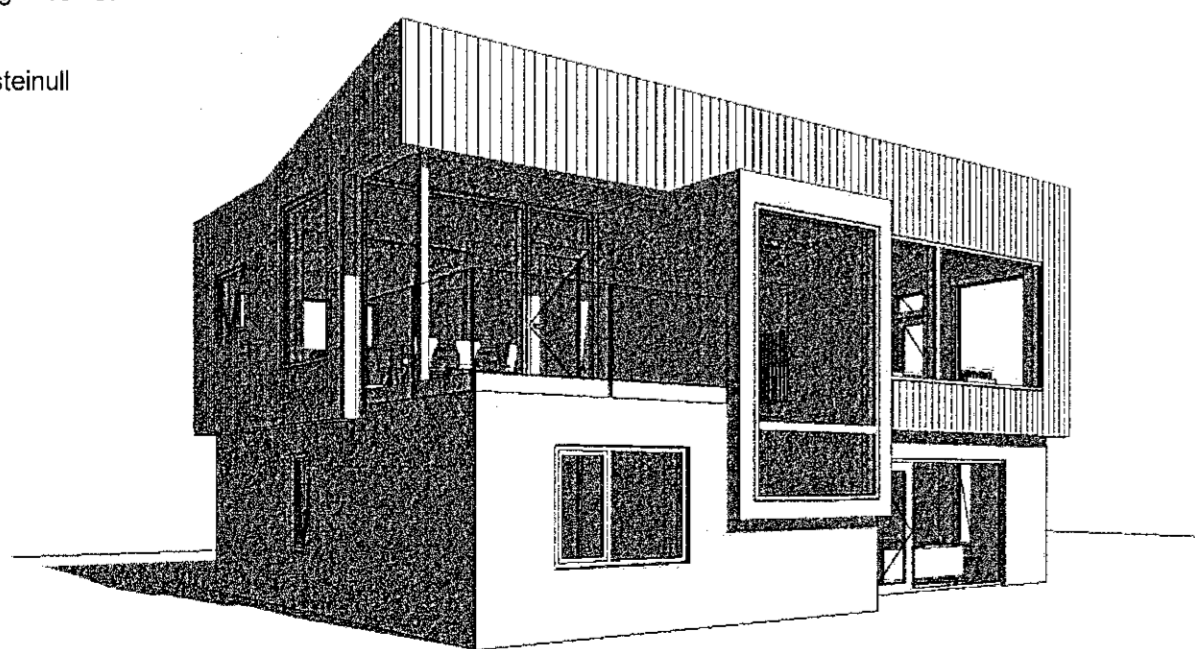

4 Afstöðumynd
1 : 200

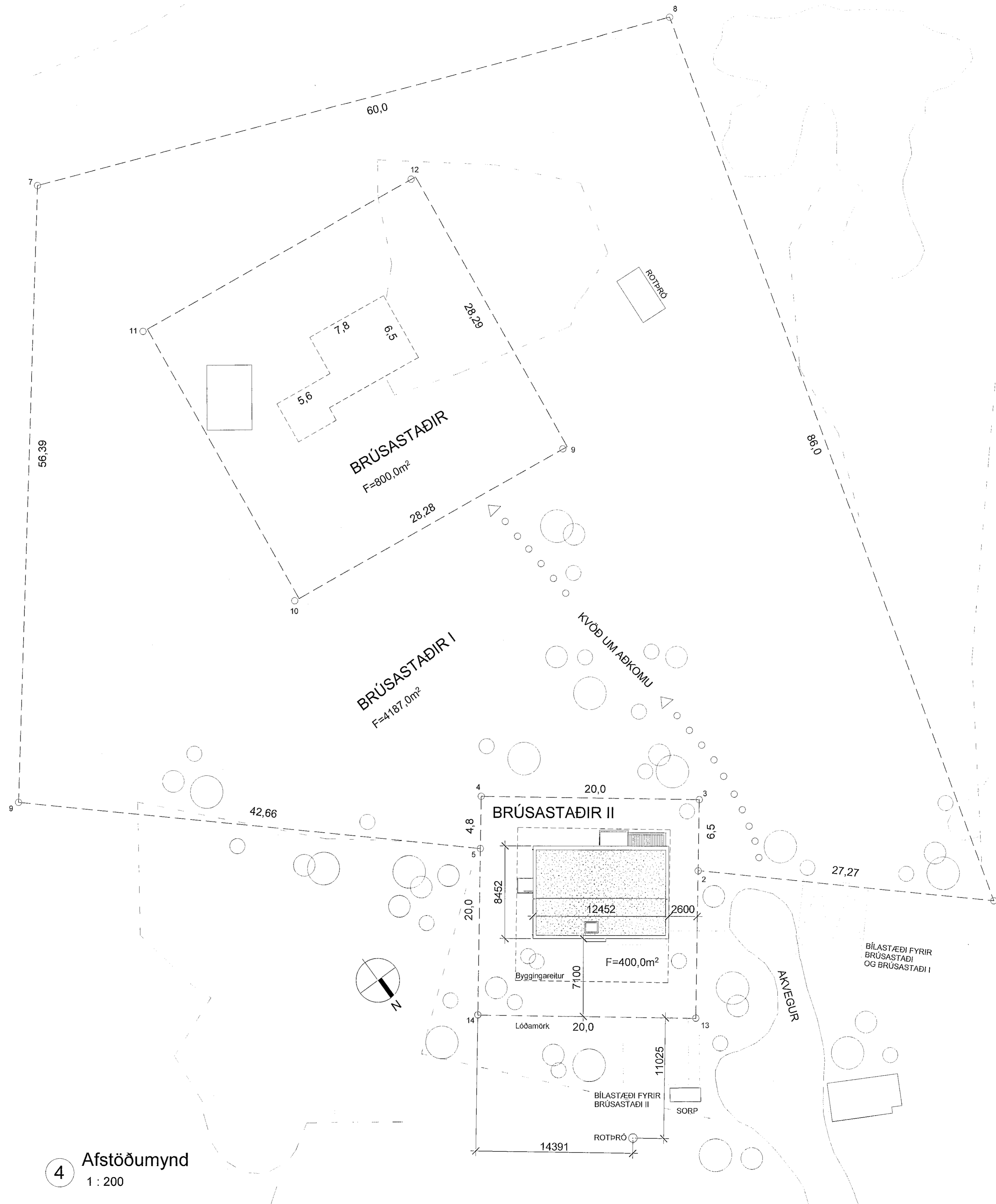

Samþykkt þann
12. JAN. 2022
Byggingarfulltrúi / Húsfarandi
Sigrún Brynarsdóttir

SHS
11.01.2022

BR.	DAGSL.	BREYTING	YFIRF.	TEIKN.
TENDRA ARKITEKTUR				
Laugavegur 17B, 105 Reykjavík, kt. 550811-0650 5 571-4560, tendra@tendra.is, www.tendra.is				
Jóhann Sigurðsson Arkitekt FAI		kt. 030874-3239		
Þórir Eggertsson Arkitekt FAI		kt. 040163-4849		
Þóririnn Malmquist Arkitekt FAI		kt. 031071-5289		
Hönnuður aðal- / Séruppdráttar Hönnunarstjóri				
BRÚSASTADIR 2		HANNAD / TEIKN: SH/HS YFIRFARID: JS		
BYGGINGARLÝSING - AFSTÖÐUMYND				
MKV: 1 : 200	BLAÐST.:A1	Reykjavík:	17.12.2021	
VERNL.	RAÐNR.		ÚTGAFA	
1604		1.00		

Öll mál eru í mm. Mælið ekki af teikningum. Öll mál althugst á staðnum. Ósamræmi í teikningum og vafaatriði skal tilkynna arkitektum strax.