

NORÐUR
1 : 100

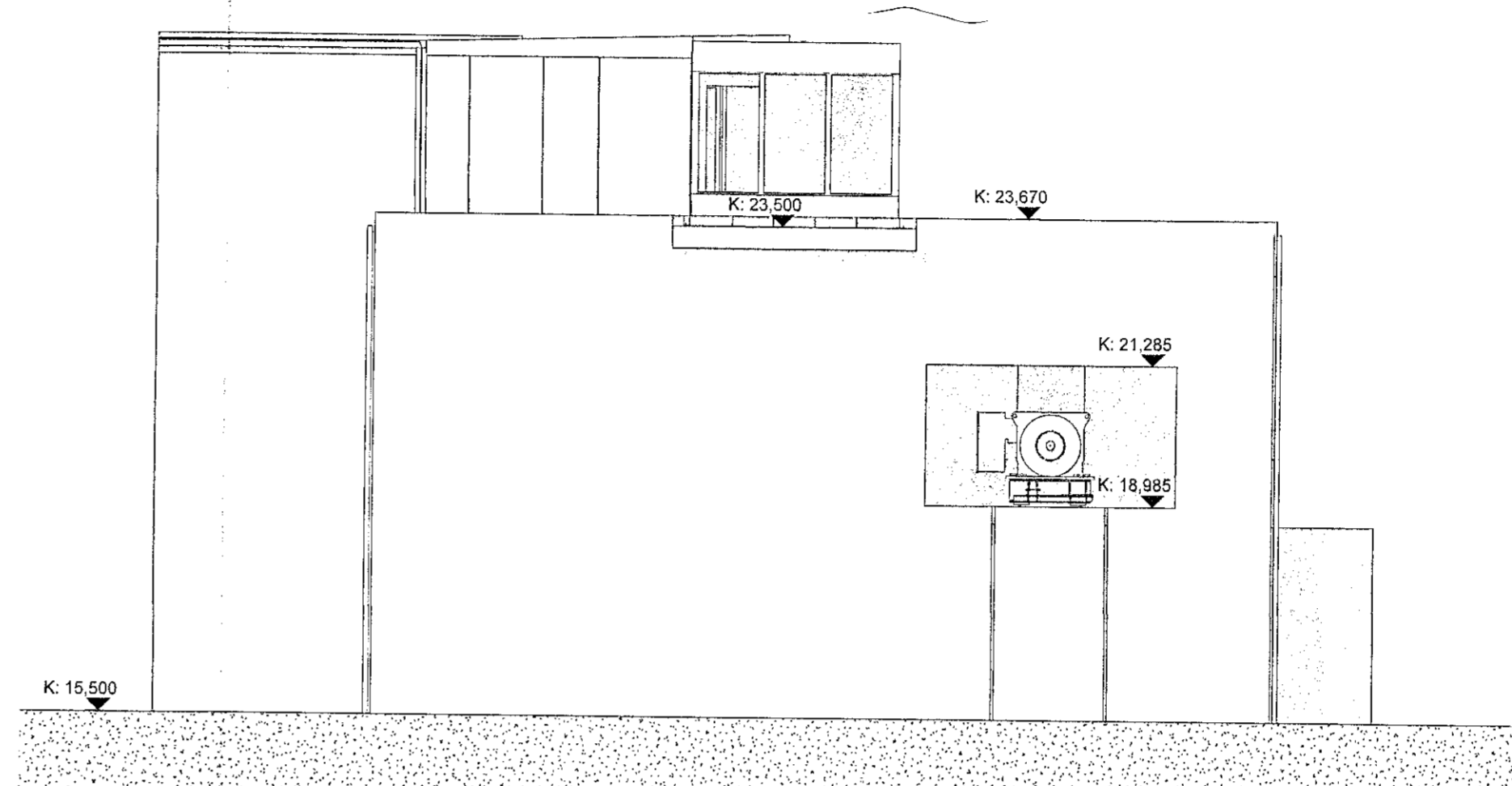

AUSTUR
1 : 100

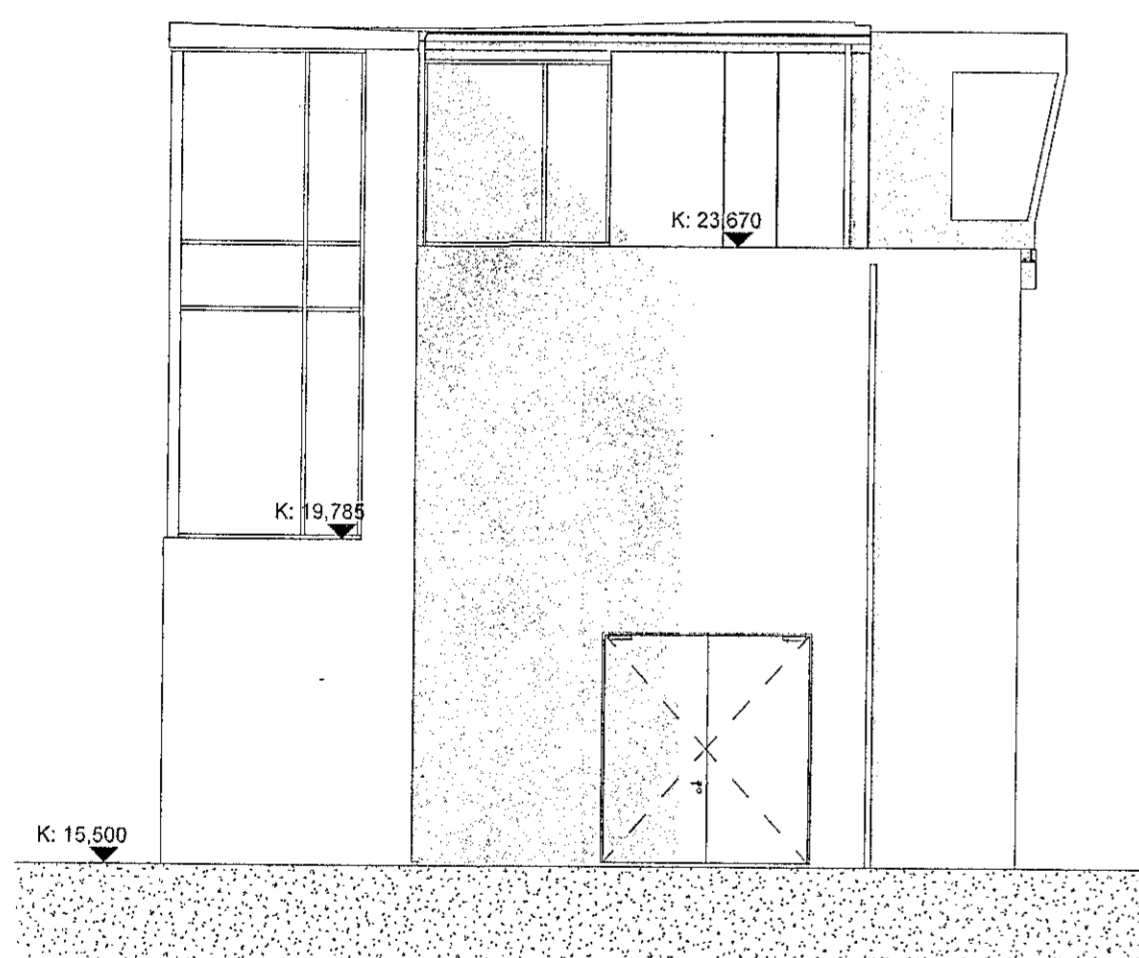

SUÐUR
1 : 100

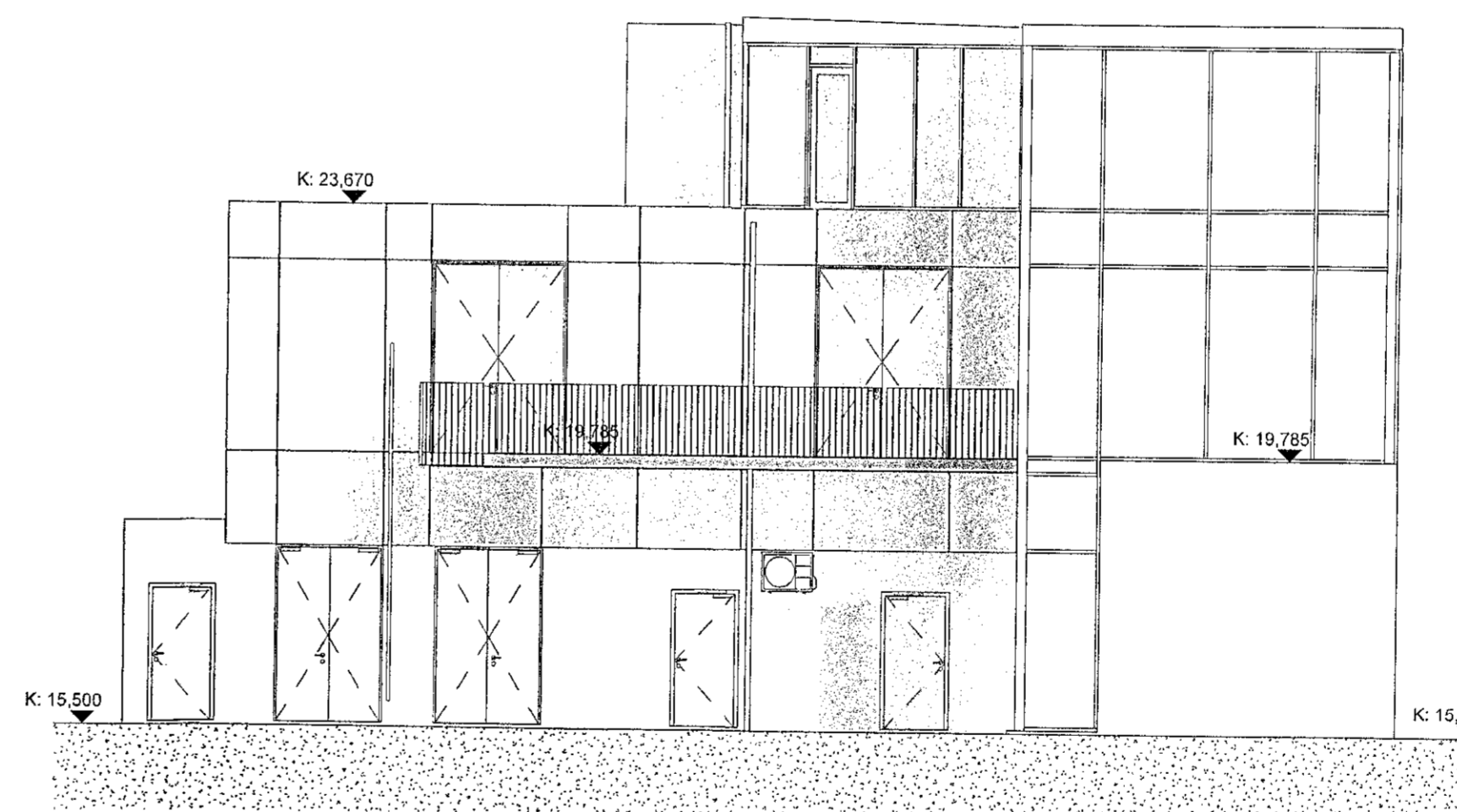

VESTUR
1 : 100

- SKÝRINGARTEXTI:
- GN Gólfúrfall
 - FS Flóttastígl
 - HL Handlaug
 - PV Þvottavaskur
 - EV Eldhúsvaskur
 - HST Handskókkvæði
 - HV Inntak Hitaveita
 - LR Lokað rými / Lofttræsting
 - DN Þakniðurfall
 - NR Niðurfallsör
 - SN Svalaniðurfall
 - RV Inntak Rafveita
 - VV Inntak Vatnsveitu
 - RS Rafstýrið hurð
- 0101 Rýmisanúmer.
- K:00.00 Gólfköt.
- K:00.00 Gólfköt.
- REIxx/Elxx Brunaskil.
- 30 m Brunaslanga
- R Reykskyrnari.
- EI 30-C5m Hurð brunatákn. Hurð hjóðkröfra.
- UT Merktur útgangur
- - - - - E1-60 Veggur
 - - - - - E1-90 Veggur
 - - - - - EW30 Gler
 - - - - - Byggingareitir
 - - - - - Frárennsli
 - - - - - Vatn
 - - - - - Hitaveita

Kt. 000554-265
Yfirforð af brunshornuðli Verki

4.01		24.11.22	AFI.	SE
3.03	Nýr tekiðnað	23.11.22	AFI.	SE
3.02	Úppfærð ábúðuppráttur	07.09.22	AFI.	SE
3.01	Útgáfa 3.01	26.09.22	AFI.	SE
1	Útgáfa 1	16.08.22	AFI.	SE
	Útg. Skýring / Breyting	dagsetning	Staðna	Yfirforð

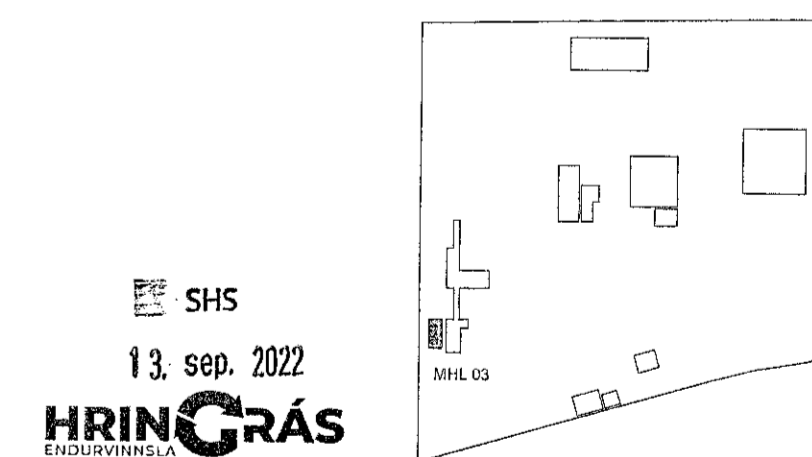

SHS
13. sep. 2022
HRINGRÁS
ENDURTEKING

BATTERIÐ/ARKITEKTAR
LOTA ehf.
REFSKEGG ehf.
VERKIS hf.

Hvalyrztrauð 32, 220 Hafnarfirdi, S: 5454790
Gudlaugur 2-4, 113 Reykjavík, S: 5605400
Stuðlabergj 52, 221 Hafnarfirdi, S: 8222280
Ofnkeð 2, 103 Reykjavík, S: 4228000

Hönnuður ádaluppdráttu og hönnunarskýringar:
Sigurður Einarsson FAI Kt. 110457-2789

Hönnuður séruþpráttu kt:

ÁLHELLA 1, HAFNARFIRDI
GATASTAFSETNING Malskipti: 03

Ádaluppdráttur
Útír

LANDNÖMNER: L122107
STADGR: 1400-1-01550010
MRV.: 1:100
BLAÐSTYRER: A1
ÚTGÁFA DAGS: 24.11.2022
TEKNAÐ: AFI
YFRIFARIR: SE

SKJALANÖMNER
BAT - 450 - 017 - AR - D01 - 303 - 4.01
UPPRUNNI VBS INNKAUPS. PAGESVÖ SKJALATEG. RAÐNR. ÚTGÁFA
VERKNÖMNER RÁÐGJAFI: 2126 TEIKNINGANÖMNER: AR303