

**Skráningartafla**

Skráningartafla: Borgahella 19h - DRE-51157, Hafnarfirði					Skrásetjari: Ingibjör Björnsson												
Landnúmer: L229927					Kennitala: 130264-2639												
Matshlutanúmer: 01					Útgáfa: 4.01b					Dags: 4.2.2021							
Uppskipting og lýsing					Stærðir												
D0	D1	D2	D3	D4	D5	D5M	D6	D7	D8	D9	D10a	D10b	D11	D12	D16	D17	
Lokun	Rými hæð-röð	Notkun texti	Höfuð-flokkun	Eignar-hald	Botnflötur m²	Milliflötur m²	Stigar m²	Op m²	Brúttóflötur m²	Brúttóflötur sh < 1,8	Salarhæð min	Salarhæð max	Brúttó rúmmál m³	Nettóflötur m²	Birt flatarmál m²	Reiknitala skiptarúmmáls	
					12,6	0,0	0,0	0,0	12,6	0,0			39,3	10,7	12,6	31,244	
													2,5				
	01	1. hæð			12,6	0,0	0,0	0,0	12,6	0,0			36,8	10,7	12,6		
A	0101	Spennistöð	T	0101	12,6				12,6		2,93	3,07	36,8	10,7	12,6	2,92	
Athugasemdir																	
Sameignir sumra																	
Eignarhald																	
				Skiptarúmmál													
Eignar-hald	Notkun texti	Birt flatarmál m²	Séreign m²	Séreign og sameign m²													
0101	Spennistöð	12,6	31,244	31,244													
				Alls													
				12,6		31,244		31,244									

Tilkynnt framkvæmd  
Samþykkt þann  
10. feb. 2021  
Byggingarfulltrúinn (Hafnarfirði)  
Hildur Bjarnadóttir

**Byggingarlýsing:**

Um er að ræða 350 m² lóð fyrir dreifistöð DRE-51157 við Borgahella 19h, Hafnarfirði.

Mannvirkið er dreifistöð Hitaveitu Suðurnesja. Húsið er óupphitað og loftræst um sjálfrekkjani ristar.

Undirstöður eru staðsteyptar. Botnplata og veggir í hæð 0,75m frá botnplötu. Ofan á steipta vegginn kemur stálgrind. Neðsti hluti hússins er klæddur með stálplötum, en þar fyrir ofan er húsið klætt með steni-plötum. Í húsinu er milligólf, að hluta, þ.e. opið grindargólf. fyllt er að húsinu ca. 1.1m upp frá gólfplötu, þ.e. að steipta og stálklædda hlutanum.

Dreifistöðin þjónar háspennukerfi HS Veitna og dreifir raforku til viðskiptavina í gegnum lágspennustofnlagir. Inn í byggingunni eru háspennu- og lágspennutengingar og þjónar byggingin einungis þeim tilgangi. Enginn neystuveita né vatns- og frálagir eru í byggingunni.

ATH. Allar m² tölur á teikningu eru nettó-tölur nema annað sé gefið tekið fram. Þar sem stendur BR eftir m² -tölu er átt við brúttótölu.

Byggingin skal byggð samkvæmt gildandi stöðlum og reglugerðum. Öll mál á teikningum eru í millimetrum nema afstöðumynd sem er málsett í metrum.

Frágangur í lóðarmörkum skal vera í samráði við nágranna. Kótar eru í lokarkerfi.

Flatarmál dreifistöðvar = 12,6 m² brúttó

**Skýringar:**

- 0101 Rýmisnúmer
- K:0.00 Kóti
- 00.00 Gólfkóti

**Hnitaskrá:**

Heiti: Austur Norður  
465 354608,541 395883,325  
466 354574,530 395759,266  
467 354597,985 395767,918  
468 354593,140 395781,053  
Net reiknað í Hnitakerfi ISN-93

**Grunnmynd, mkv. 1:100**

**Afstöðumynd, mkv. 1:500**

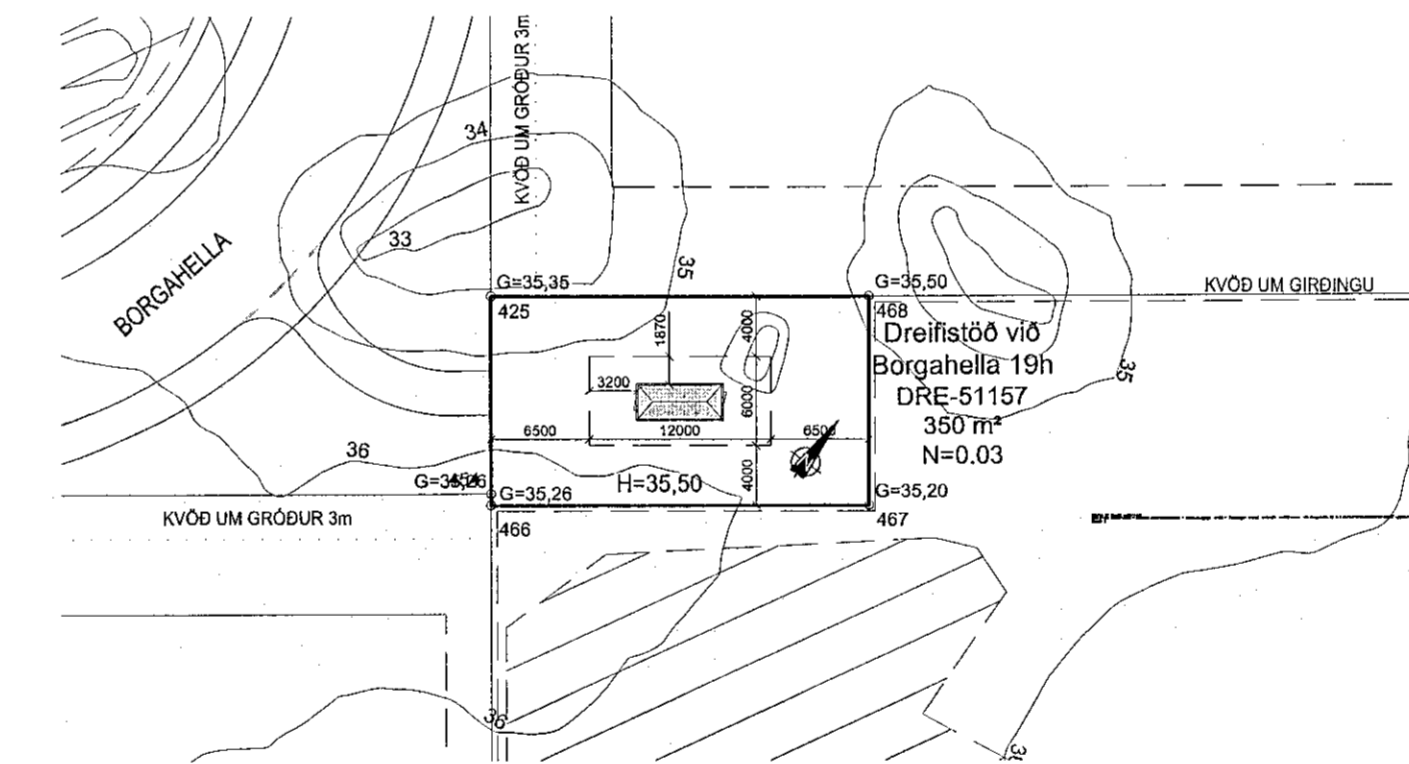
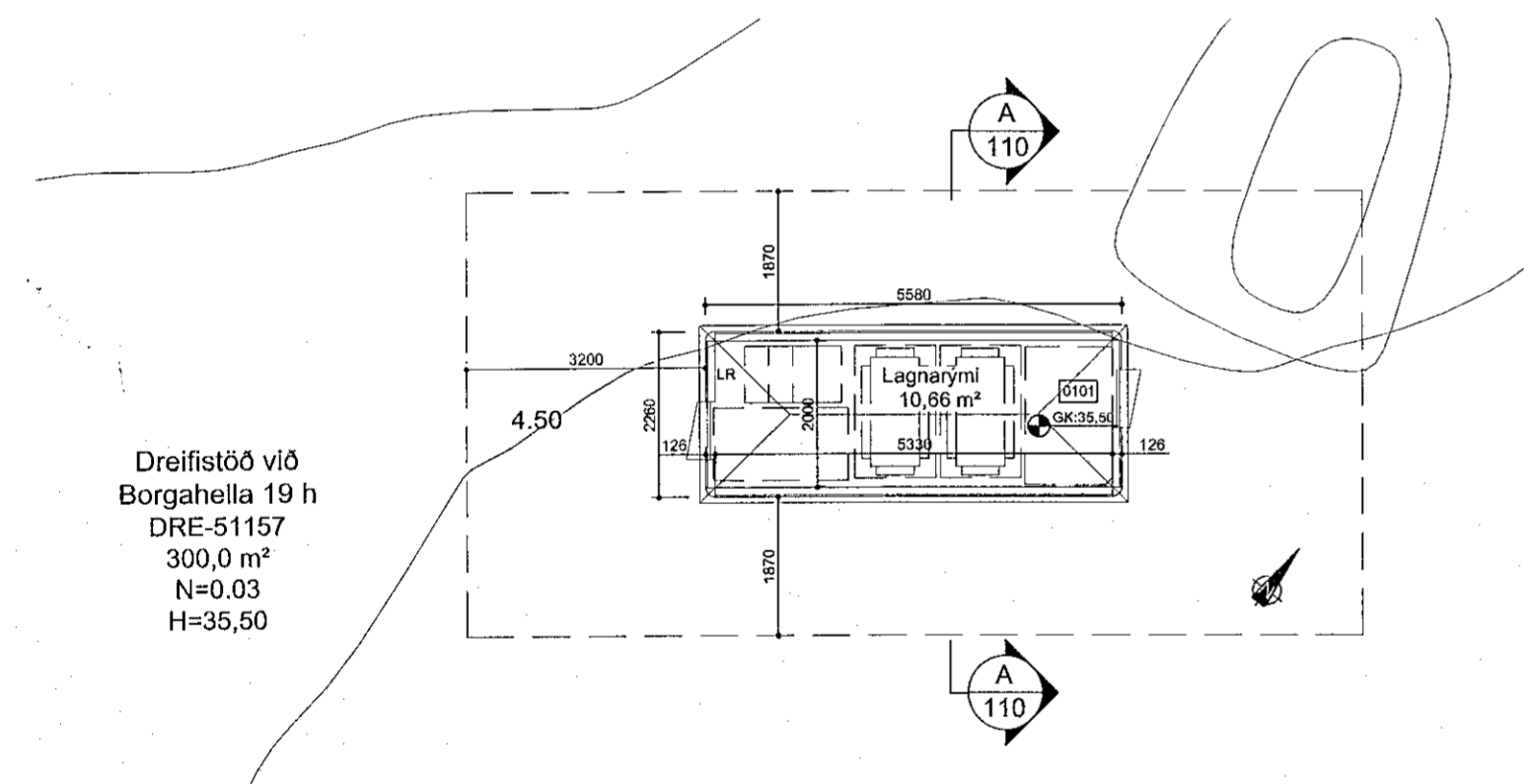

**Útlitsmyndir, mkv. 1:100**

**Snið Mkv. 1:100**

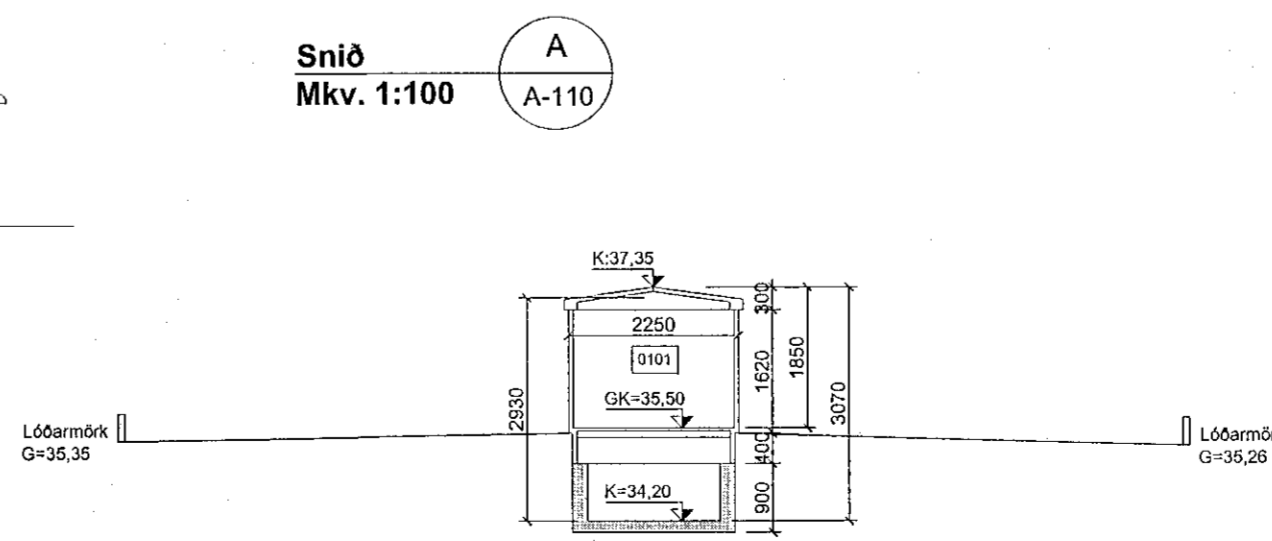
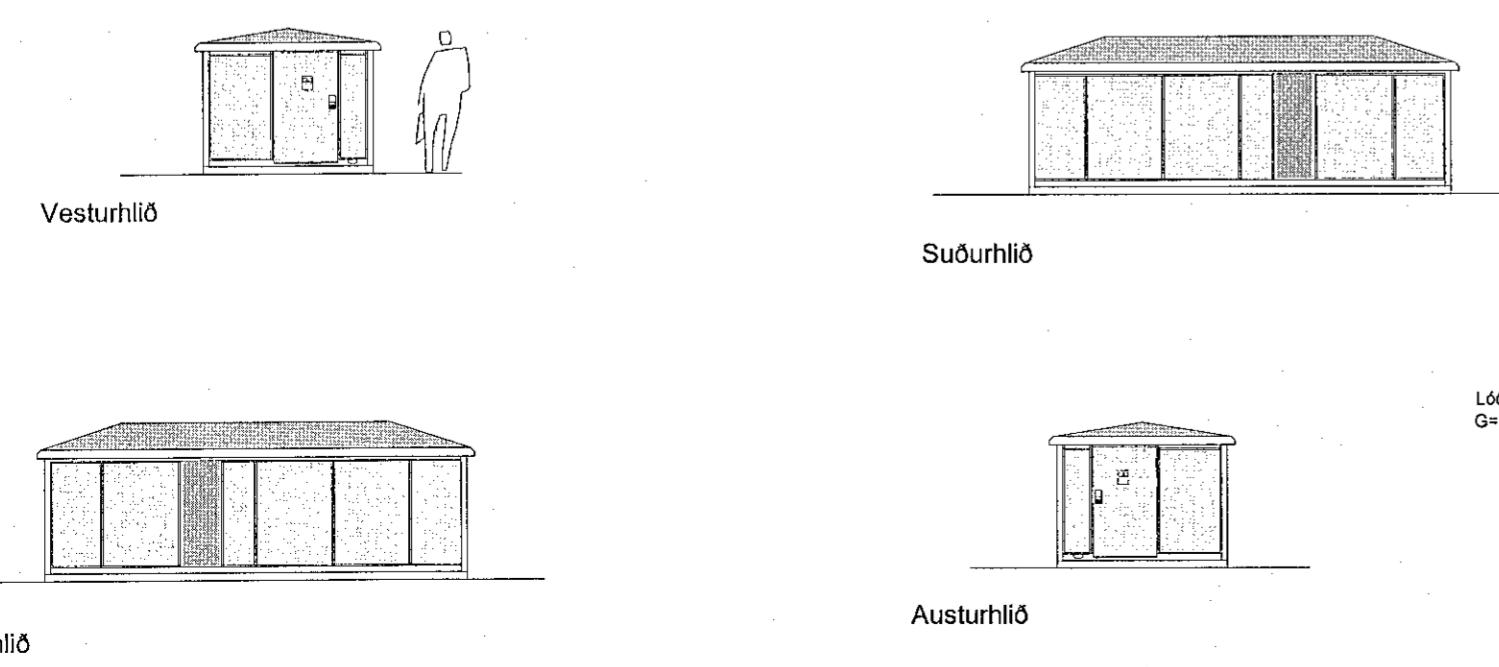

F. 2516727 - L. 213099

Nr.		Dags.		Breyting.		Samþ.	
Frumsalarð blaðs A2		Mkv.: 1:500, 1:100		Dags.: 04.02.2021		Verk.nr.: VS181023	
Hannað: IB		Teiknað: IB		Yfirf.: IB		Teikn.nr.: A-110	
<p>VERKFRÆÐISTOFA SUÐURNESJA Vikurbraut 13, 230 Reykjaneshæð Vefang: <a href="http://www.vss.is">http://www.vss.is</a> Netfang: <a href="mailto:vs@vss.is">vs@vss.is</a> Sími: 4 200 100</p>				<p>HS-veitur - Dreifistöð Borgahella 19h - DRE 51157, Hafnarfirði Skráningartafla - Grunnmynd Útlit - Snið - Afstöðumynd</p>			
Samþ: Ingibjör Björnsson kt.130264-2639				Hönnunarstjóri: Ingibjör Björnsson kt.130264-2639			