

GRUNNMYND 2 HÆÐ. MKV. 1:100. Eldhúsið og aðstaðan er „bakkaeldhús“ þ.e. maturinn kemur í bökkum utan úr bæ, sem er hitaður upp á staðnum, engin eiginleg matreiðsla fer fram á staðnum:

GRUNNMYND 4 HÆÐ. MKV. 1:100.

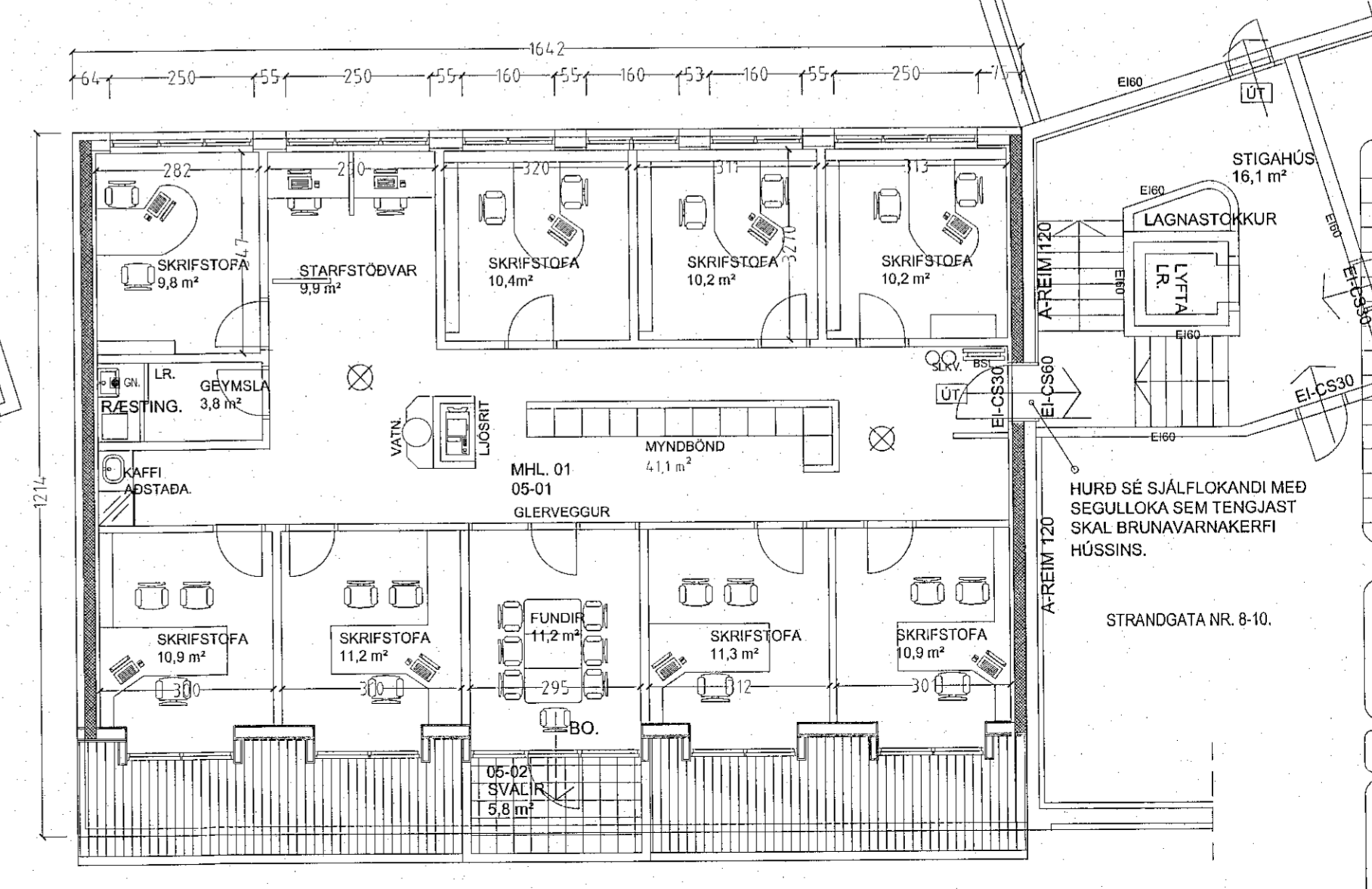
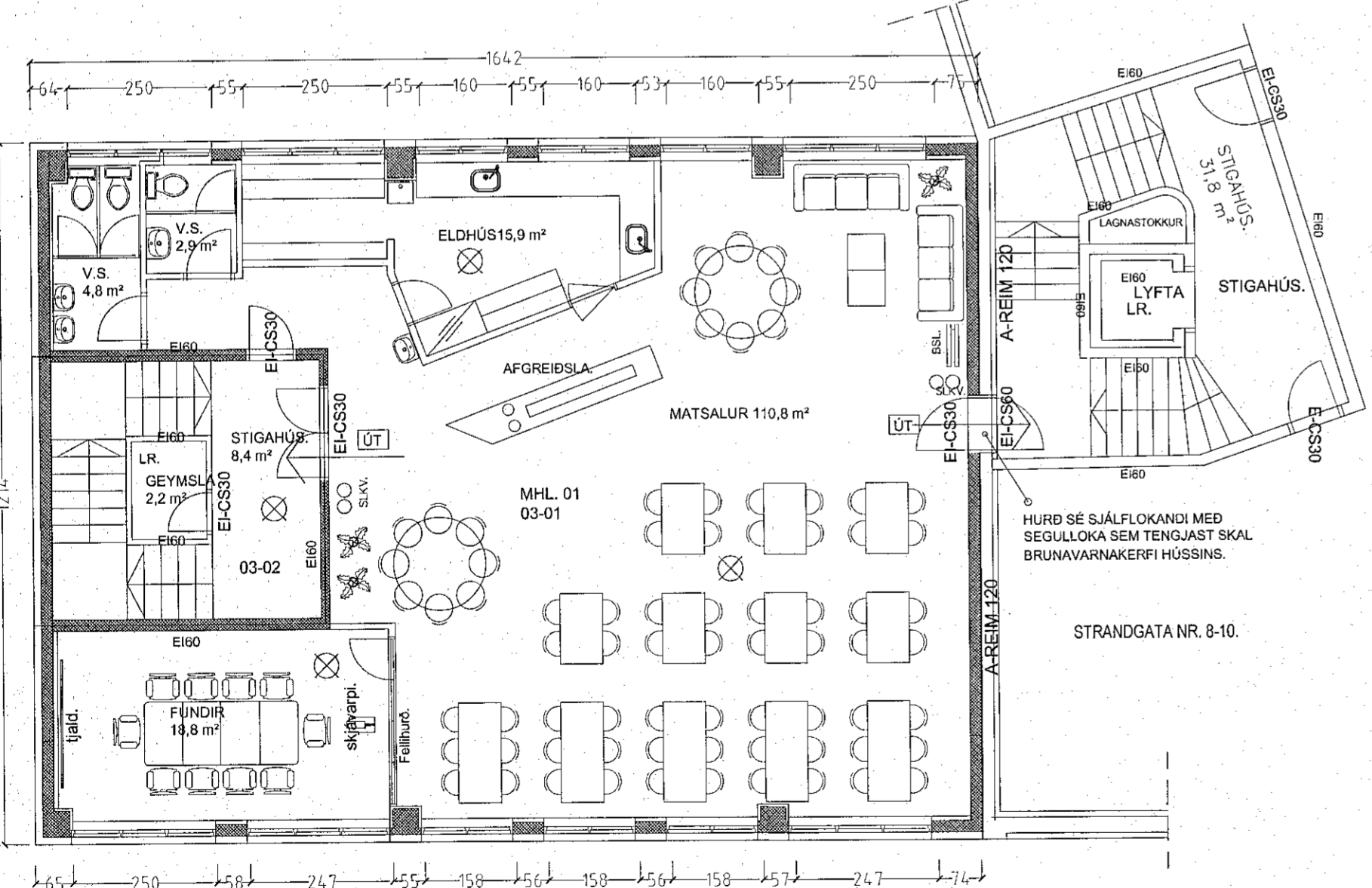

SHS  
13. des. 2022

Breytingar:	Efni:	Dags.	Teikn.	Yfirf.

**LINNETSTÍGUR 3 HAFNARFIRÐI.**  
Landeigna nr. L121673

Aðaluppdráttur.

Efni: Grunnmynd, útlismyndir, skráningartafla.  
Mælikvarði: 1 : 100  
Frumstærð blaðs: A2  
Teiknað: Sig. Þ. Verk nr: B14-22  
Yfirfarið: Sig. Þ. Teikn. nr: 002  
Dagsetning útgáfu: 02-11-2022. Endursk:

**STH. teiknistofan ehf.**  
Áritun aðalhönnuðar.  
*Sig. Þ.*  
Strandgötu 11.  
220 Hafnarfirði.  
kt. 510298-2769.  
Sími 5651510.  
teiknistofan@simnet.is.

Sigurður Þorvörðarson byggingafræðingur bfr. kt. 141250-4189.

- BO. táknar björgunarrop, samkv. reglugerð um brunavarnir og brunamál.
- Táknar rýmingarleið, samkv. reglugerð um brunavarnir og brunamál.
- ⊗ Reykskynjari, staðsetjst samkv. teikningu.
- Vatn. Brunaslanga, vatnsfyllt. 25 m. staðsetjst samkv. teikningum.
- SV. Handslökkvitæki staðsetjst í staðsetjst samkv. eteikningum.