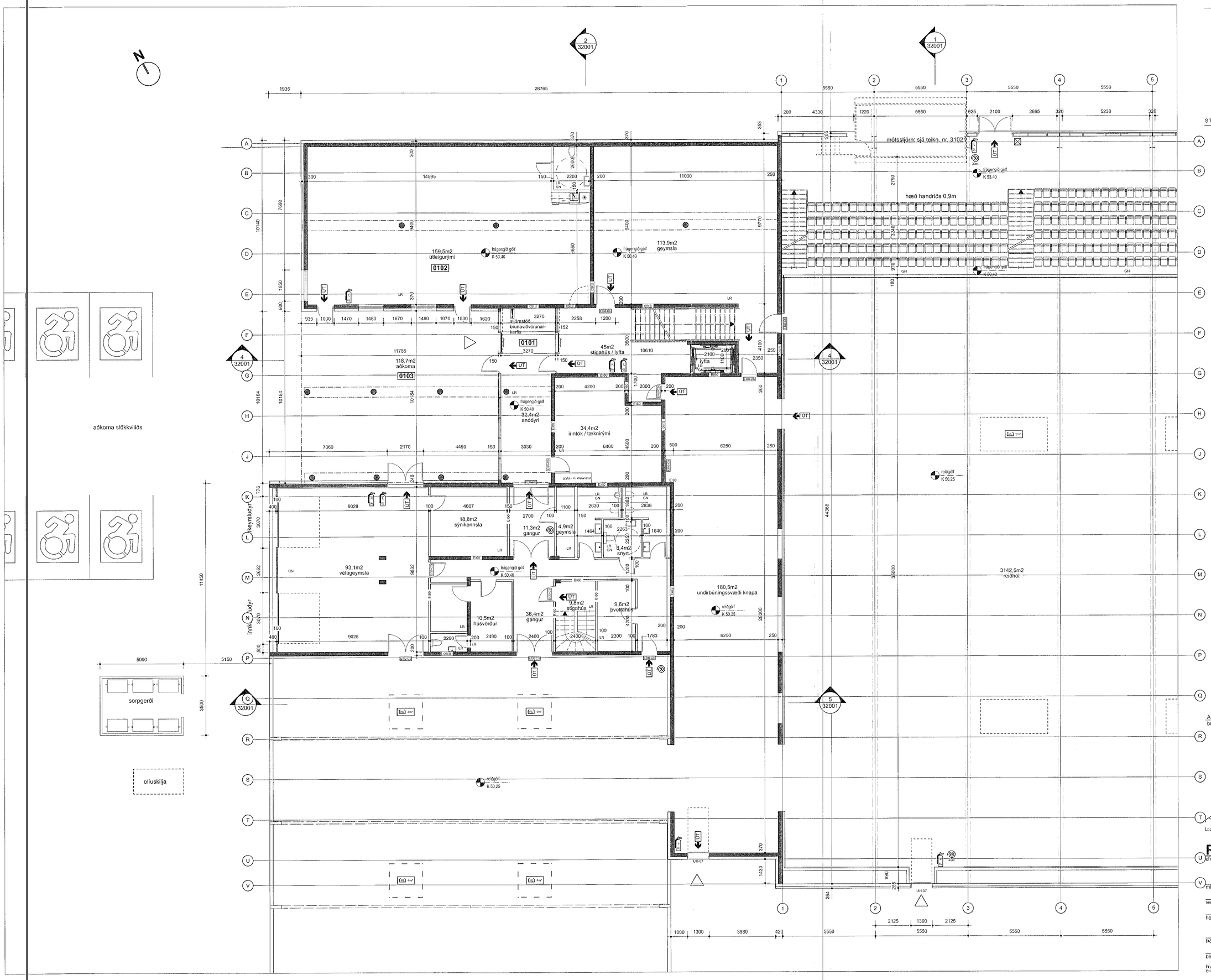

Samþykkt þann
11. JAN. 2023
Byggingarfulltrúinn í Hafnarfirði

STIMPILREITUR

Elvar Ingi Jóhannesson Rafræn undirskrift 21.12.2022

SHS
10. jan. 2023

breyting:	skýring:	dags.:	teiknað:
A	Samræmt við verkhönnun	21.12.2022	þm

KANON ARKITEKTAR
Laugavegi 26 • 101 Reykjavík • sími 512 4200 • kanon@kanon.is • www.kanon.is

REIÐHÖLL SÖRLA

efni:
Grunnmynd 1. hæðar hluti 2

mkv.:	teiknað	yfirfarið
1:100	þm	þs

verknr.	teikn. nr.	útgáfa	dags.:
21-04	31012	A	18.3.2022

hönnunarstjóri

Þórður Steingrímsson — kt. 071061-3459

bls. 1 — skrá: 21-04 GRUNNUR.vwxp

Frumstærð blaðs: A1
Fyrirvari: Ðáð skal mæta af teikningum, aðeins mátaðar stærðir eru í gildi. Framkvæmdaaðili skal samræma öll mál á verkstað.