

Samþykkt þann  
23. Nóv. 2022  
Byggingarhlutlausn í Hagkerfið  
Helgi Már Halldórsson

ÖLL MÁL OG AÐSTÆÐUR ATHUGIST Á STAÐNUM  
ÁÐUR EN SMÍÐI HEFST.  
ÓHEIMILT ER AÐ MELA UPP AF TEIKNINGUM.  
ASK ARKITEKTUM SKAL TILKYNNT UM  
ÓSAMRÆMI OG VAFATRIÐI ER UPP KUNNA AÐ  
KOMA.

**ÖRUGG** Verkfæristofa  
Bjóvar Tómasson  
Yfirlitaflo af brunatönnuði  
17.11.2022

Skýringar / Notes:

Glerþykktir skulu miða kröfum byggingarreglugerðar og  
staðla sem þar er vísað til.  
Þar sem gler er merkt á teikningum með „G“ skal vera  
öygissigler, annaðhvort hert gler eða lagskipt gler í báðum  
glerskífum (ytra og innra gler) samkvæmt (Ró. (31), 121.3)

1 Suður - Hluti 1  
1:100

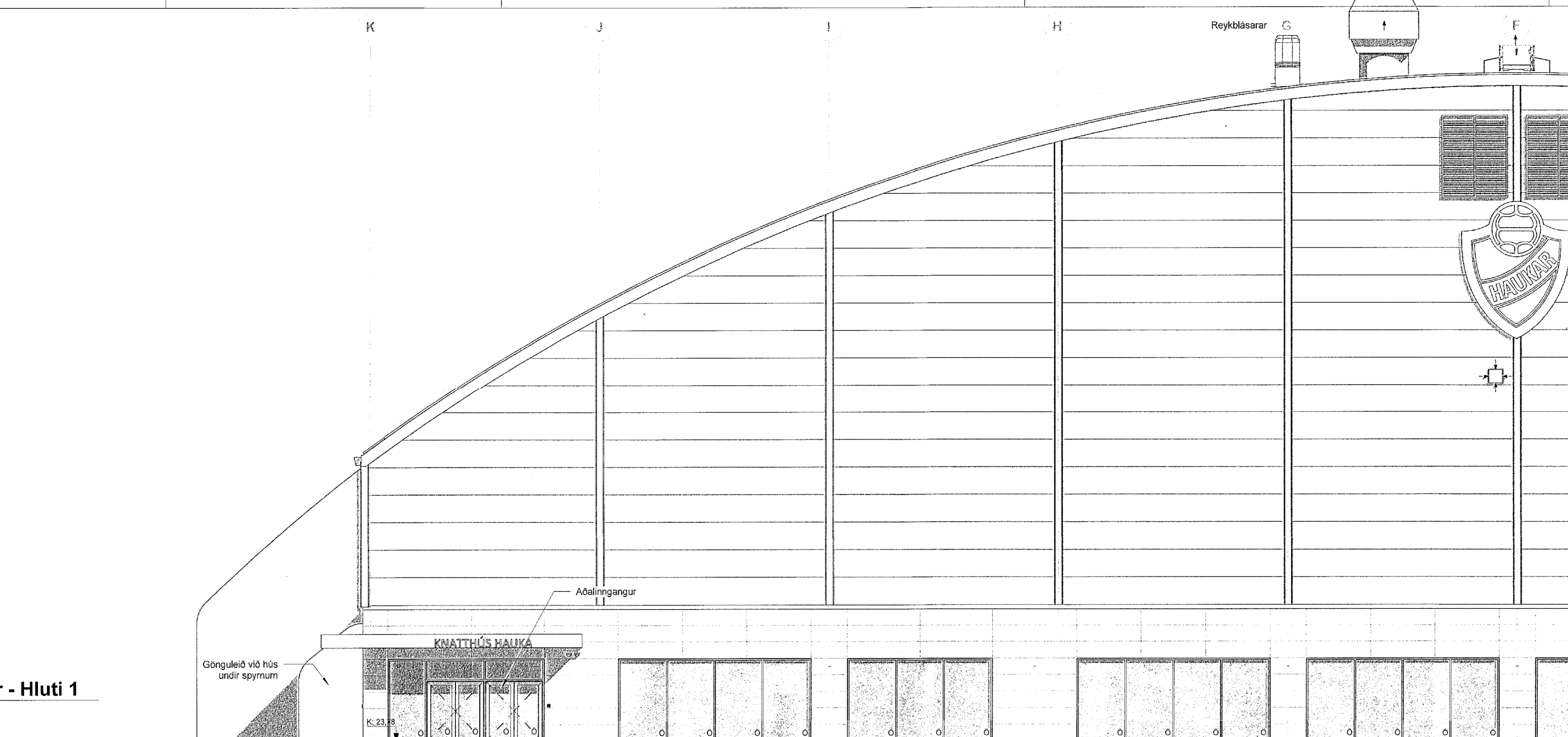

2 Suður - Hluti 2  
1:100

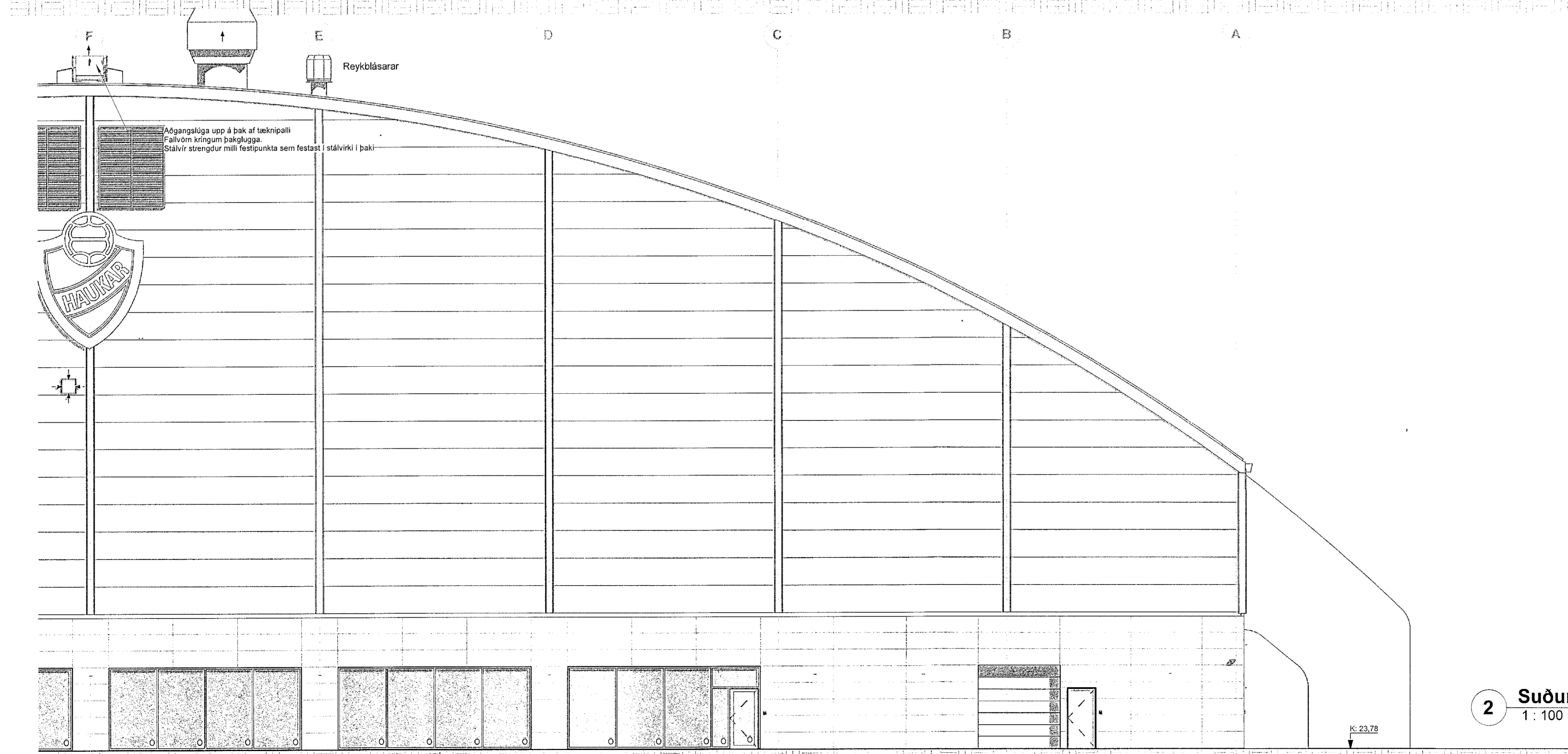

SHS  
23. nóv. 2022

ÚTG. TEIKN. YFIRF. DAGS. SKÝRING

ASK ARKITEKTAR EHF  
GEIRSGÖTU 9  
101 REYKJAVÍK  
SMÁ 515 0300  
www.ask.is

HÖNNUNIR AÐALUPPHÁTTA OG HÖNNUNARÞJÓÐIR  
Helgi Már Halldórsson  
Date: 2022.11.17 13:17:52 Z  
Helgi Már Halldórsson  
Arkitekt F.A.T.  
H. 301256-7009  
helgimar@ask.is

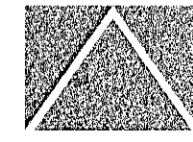

ASK  
ARKITEKTAR

VERKEFNI  
Knatthús Hauka  
Ásvellir 1

TEIÐINGU TEIKNINGAR  
Aðaluppdrættir  
HEITI TEIKNINGAR  
Útlit Suður

LEIÐMÁL  
9623-ASK

|           |            |
|-----------|------------|
| SKYRINGAR | 1:100      |
| TEIKNINGU | HMH        |
| YFIRF.    | TD         |
| DAGS.     | 26.10.2022 |
| ÚTGAFA    |            |

ÖLL AFRÖT OG AFRITUN TEIKNINGAR ER HÁÐ SAMÞYKKT AF ARKITEKTA. EPHI SKAL MELA UPP AF TEIKNINGU.