

GK: 34,70
Búðahella 4. Mhl.02

Samþykkt þann
12. JAN. 2022
Byggingarleiðsönnun í Hafnarfirði
Mólin Þrjúmaður

Einstakir byggingahlutar skulu uppfylla eftirfarandi U-gildi samkvæmt byggingarreglugerð. Reiknuð gildi eru í sviga fyrir aftan reglugerðargildin.

	U-gildi (W/m ² K)
Þak	0,30 (0,18)
Útveggar (léttur)	0,40 (0,23)
Gluggar (karmar og gler)	3,0 (1,3)
Hurðir	3,0 (1,3)
Gólf (á fyllingu með gólfhitu)	0,40 (0,30)
Útveggar, vegið meðaltal (veggfletir gluggar og hurðir)	Engin krafa

(TI þýðir hitastig inni)

SHS
11.01.2022

FA. 20.01.2022
HEILBRIGÐISEFTIRLIT S
HAFNARFJARÐAR-
OG KÓPAVOGSSVÆÐIS
LADALINGI S. 210 Gardabæ
Páll Jónsson

Digitally signed by
Páll Jónsson
DN: cn=Páll Jónsson, o=Heilbrigðiseftirlit S
Hafnarfjarðar- og Kópavogssvæðis
Ladalingi S. 210 Gardabæ, email=Pall.Jonsson@hlb.is, c=IS
Reason: I am the author of this document
Location:
Date: 2021.12.21 13:51Z

- TÁKN Á TEIKNINGUM:
- [R] Reykskynjari
 - [SL] Slökkvitæki
 - [BO] Björgunarop
 - [LR] Loftþræsing
 - [FS] Fellistigi
 - [GK] Gólfkötur
 - [GN] Gólfniðurfall
 - [GSN] Gagnumstremmisniðurfall
 - 01 - 01.01 Matshluta og notéininganúmer
 - ← RÝMINGARLEIÐ RÝMINGARLEIÐ BIJRGUNAROPA
 - ← RÝMINGARLEIÐ OG NEYÐARÝSING
 - 0,00 Hæðarkötur
 - [BRSL] Brunaslanga

Útgefning:	06.12.21	GRG	Frumútgáfa
Dagsetning:		AF:	Skýring:

CEDRUS EHF.
TEIKNI- OG VERKFRÆÐINGJÓNUSTA
MIDTUN 20, 800 SELFOSS, S: 482-1166
WWW.CEDRUS.IS @SIMNET.IS S: 863-3004

BÚÐAHELLA 6
221 Hafnarfirði
Atvinnuhúsnæði

Teiknúmer:
100-01

Aðaluppdrættir:
Grunnmynd
Skýringar

Mælikvæði:
1:100

Teiknað: Gísli Rafn Gylfason Frumstærð teikningar: A1

Hönnunarstjóri: Valur Arnarson 051073-5099

Dagsetning: 06.12.2021 Verknúmer: 21 025

Áritun hönnuðar: Valur Arnarson 051073-5099

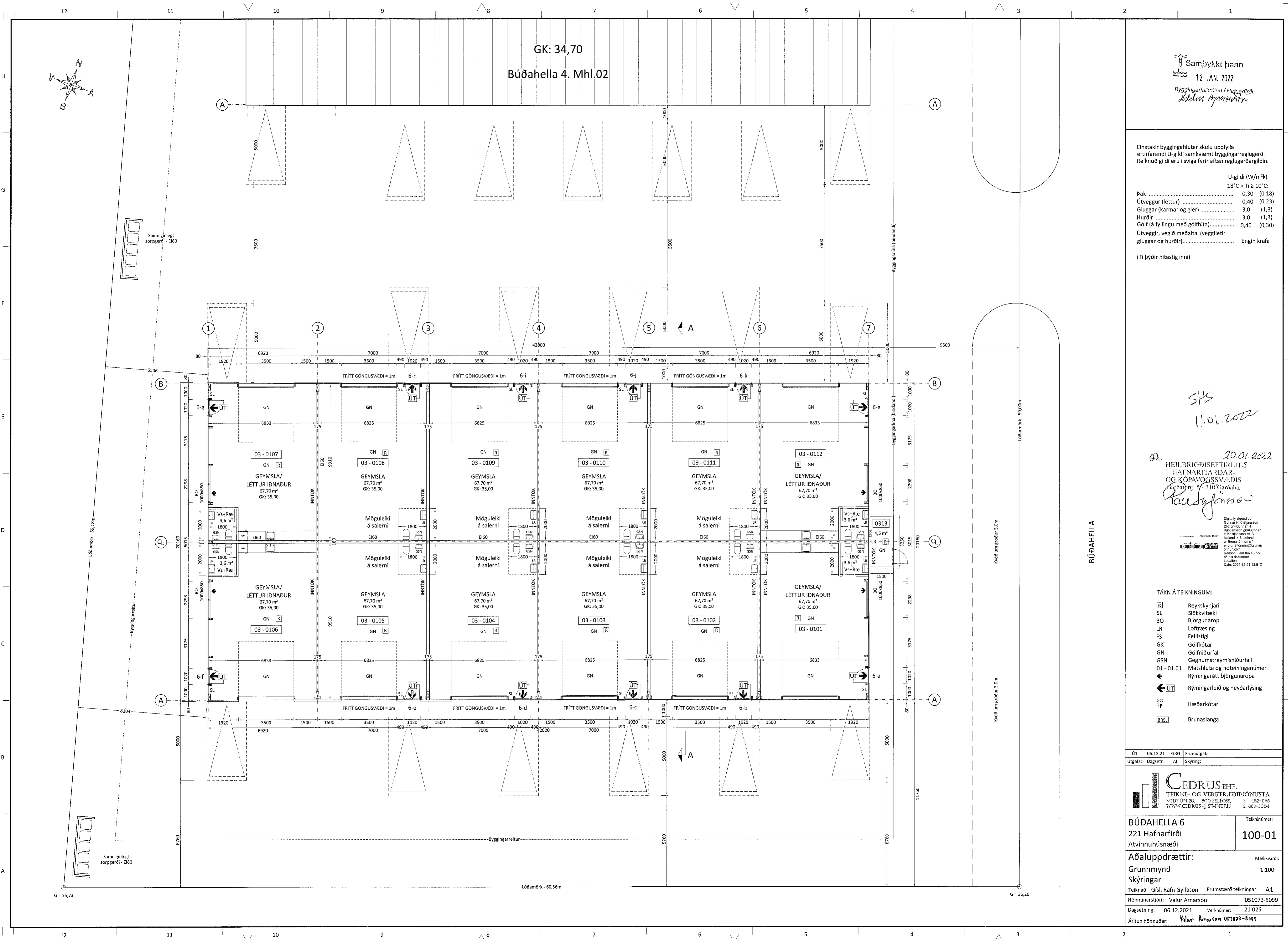

BÚÐAHELLA

G = 35,73

G = 36,26