

GREINARGERÐ

Staðsetning og lýsing

Um er að ræða lóð við Drangsskarð 6. Lóðin er 646.1m².

Sótt er um að byggja tveggja hæðar tvíþýðishús.

Húsið er steypt, einangruð að utan og svo klætt með timburklæðningu og stálklæðningu.

Þak: uppbygging þaks, steypt plata "viðsnúð þak" tvífalt lag af pappa, 250mm einangrun, sludúkur, og túnpökur/ og hellur ofan á þaksvatir.

Útveggir: steyptir, einangruð að utan og klætt með timbri og stálklæðningu.

Timburklæðning (timburklæðning verður með líblöndunarefnum svo hún verður í flokki Bs1-d0)

Gólf.steypt plata einangruð undir plötu 100 mm. Sökkklar: eru staðsteyptir, með 100 mm einangrun.

Gler: gluggar eru verkmiðjuframléiddir, ál timbur, eða álguggar af víðurkenndum framleiðanda með slitinni kuldábrú. Tvífalt k-gler er í gluggum, gler skal vera samkvæmt grein 12.4.3.

Loftræsting: á baðherbergjum, þvottahúsi og eldhúsi skal vera vélræn loftræsting samþanber 10.2.5 gr.112/2012, annars staðar skal loftræsta með opnanlegum gluggum. Loftræsting í lokuðu rými samkvæmt 10.5.2 gr Handrið við innistiga, skal vera pilorar lóðréttir hámark á milli pilorar skal vera undir 89mm.

Innveggir: berandi innveggir eru úr timbri og klæddir gífsplötum. léttir innveggir skulu vera 120mm úr blíkk/ timburstöðum, klætt með gífsplötum, útveggir verða klæddir að innan með gífsplötum

Frárennslislagnir eru pvc plaströr í grunni og undir botnplötu, en plaströr eru vel varin og einangruð í veggjum. Miðstöðvar og neysluvatnslagnir eru hefubundnar lagðar í veggraufar og klætt yfir. allar lagnir eru vaðar og einangraðar. farið skal eftir stöðlum og fyrirmælum Orkuveitu varðandi inntak o.fl. Hitastig neysluvatns við löppunarstað skal vera hámark 65 gráður. Bréfalúgur skulu vera stærð amk 25x250mm og hæð amk 1000 mm frá neðri brún hurðar.

Inngangshurðir skulu vera með lámarksstærð 83x207

Innihurðir skulu vera með hurðarbláði amk 80x203

2 bílastæði eru á lóðinni.

sorp, tvö 240 lítra ílát eru fyrir hvora íbúð í samræmi við reglur um sorp hjá sveitarfélaginu.

Kólnunartölur skulu vera í samræmi við IST 66.

helstu kólnunartölur U-gildi (W/m 2 K)

botnplata 0.3

þak 0.3

útveggir 0.16

vegíð meðaltal húss 1.01

Landeignanúmer L225418

stærð á húsi

mhl 01 brúttó 306,4m² 966,6m³

lóðarstærð 646.1m²

nýtingarhlutfall 0.47

Brunavarnir

reykskynjarar í íbúðum, slökkvitæki er við inngangshurðir, björgunarpur úr svefnherbergjum stærð sjá útlit, samkvæmt reglugerð. klæðning veggja og lofta skal vera í flokki 1, íbúð neðri hæð sér brunahólf.

Algild hönnun: ekki er gert ráð fyrir algildri hönnun þar sem húsið er í halla. en sá möguleiki er fyrir hendi að breyta 0101 svo hægt væri að vera með aðgengi fyrir alla.

Hljóðvistarkröfur skulu vera á milli íbúða í samræmi við grein 11.1.2 sem visar í ist 45

Frávik frá deiliskipulagsskilmálum

Hæðarkóðar fyrir húsið samkvæmt hæðarbláði sjá neðar, en neðri plata verður hækkuð um 30 cm

neðri hæð K:35,85 efri hæð K:39,35 samkvæmt hæðarbláði (mismunur 3.5m)

neðri hæð K:36,15 efri hæð K:38,95 (mismunur 2.8m)

Samblikt þann
19. JAN. 2022

Byggingartillit og Hljóðvistarfræði
Smarí Björnsson

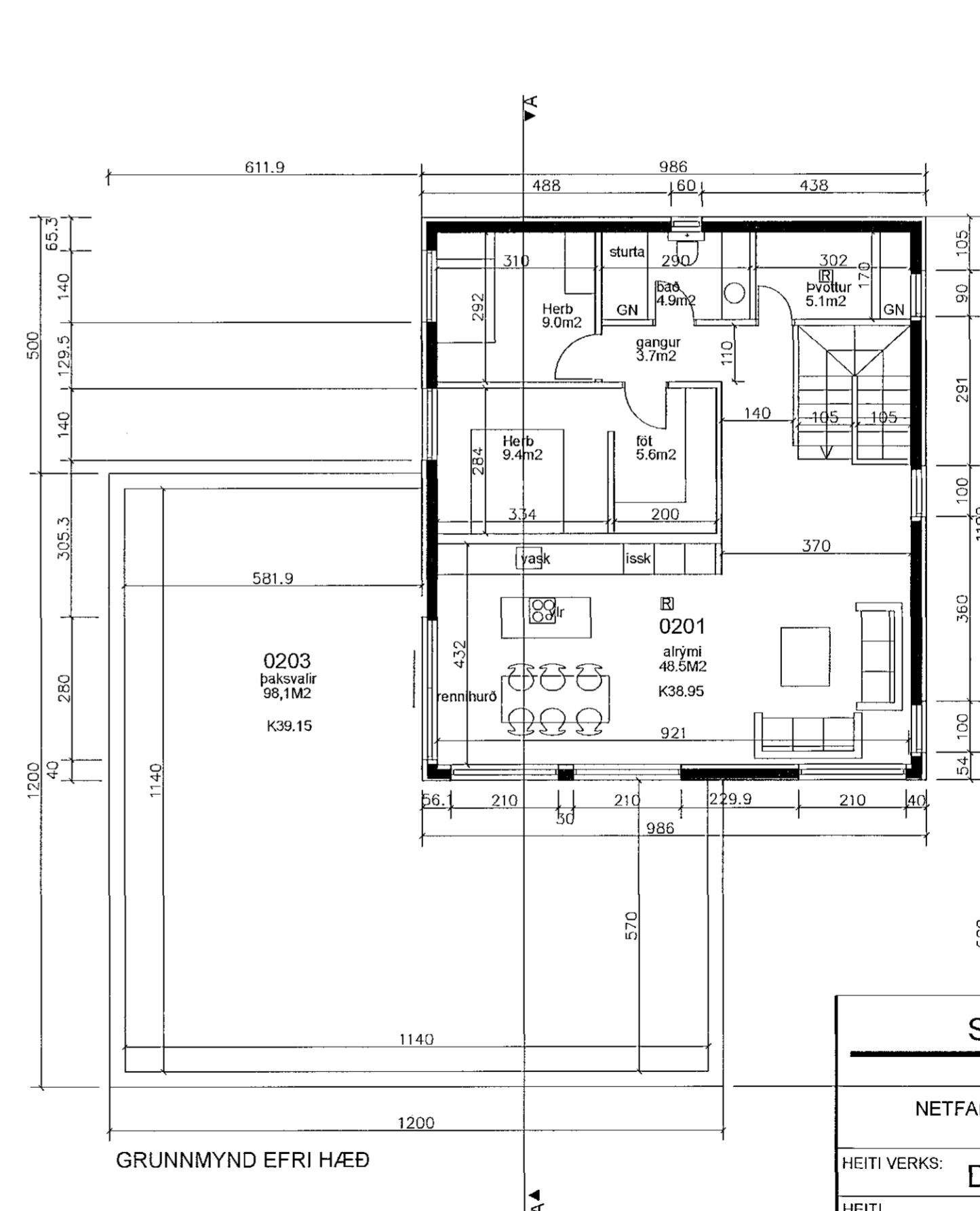
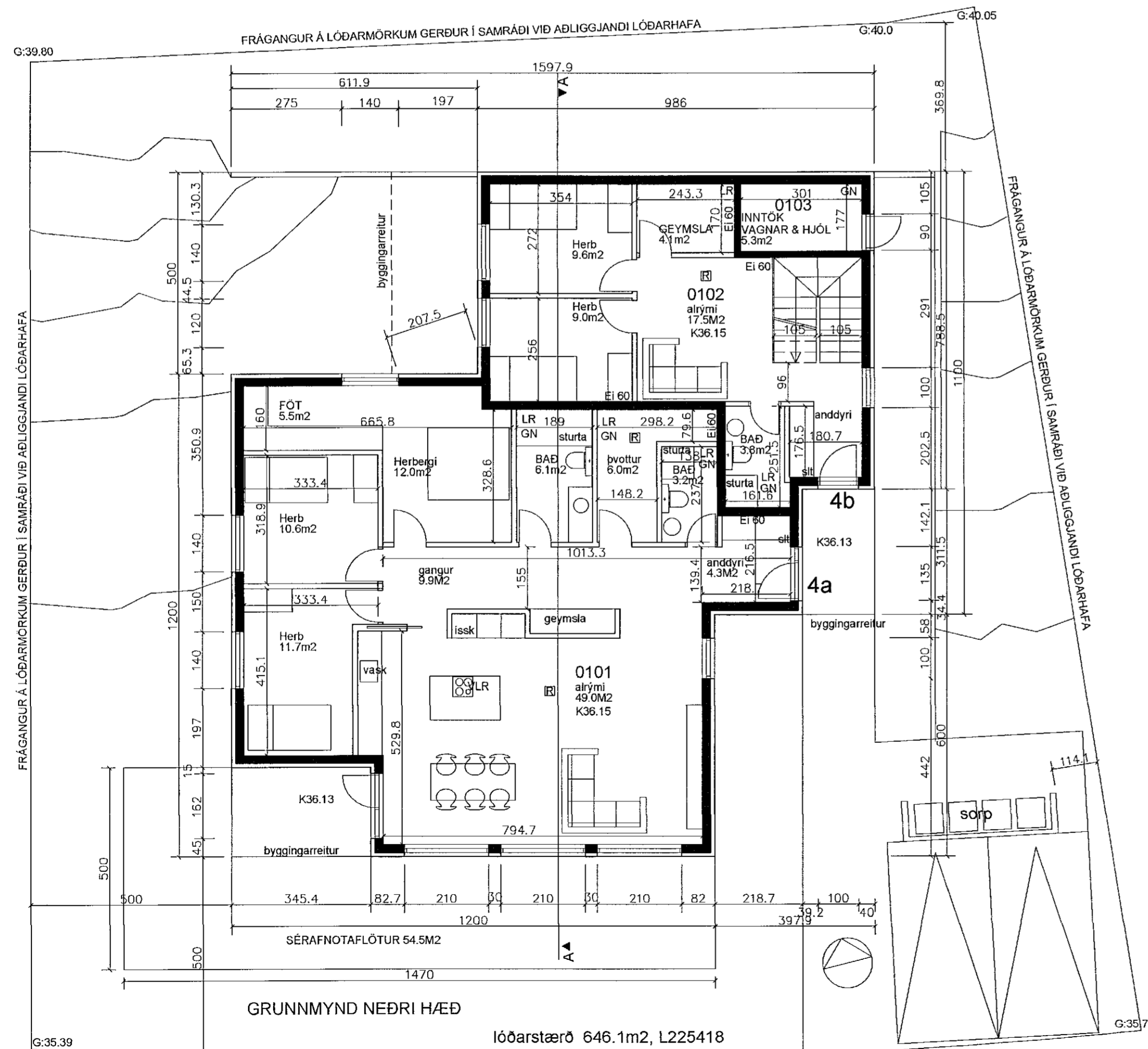

SJS
18.01.2022

| | | |
|---|---------------------------------|----------------|
| Smári Björnsson | | |
| SÍMI: 868 1300 NETFANG: smari.bjornsson@gmail.com kt: 100275 5899 | | |
| HEITI VERKS: | Drangsskarð 6 | |
| HEITI TEIKNINGAR: | Aðaluppdráttur grunnmynd | |
| MKV: 1:100 | DAGS. 30.12.2021 | NR. TEIKN 1 |
| UNDIRSKR. HÖNNUÐAR | ÚTGÁFA A | |