

# GREINARGERÐ

## Staðsetning og lýsing

Um er að ræða lóð við Drangsskarð 4. Lóðin er 693.7m<sup>2</sup>.  
 Sótt er um að byggja tveggja hæðar tvíþýlishús.  
 Húsið er steypt, einangrað að utan og svo klætt með timburklæðningu og stálklæðningu.  
 Þak: uppbygging þaks, steypt plata "viðsnúð þak" tvífalt lag af pappa, 250mm einangrun, síudúkur, og túnpökur/ og hellur ofan á þaksvalir.  
 Útveggir: steyptir, einangrað að utan og klætt með timbri og stálklæðningu.  
 Timburklæðning (timburklæðning verður með íblöndunarefnum svo hún verður í flokki Bs1-d0).  
 Gólf.steypt plata einangrað undir plötu 100 mm. Sökkklar: eru staðsteyptir. með 100 mm einangrun.

Innveggir: berandi innveggir eru úr timbri og klæddir gífsplötum. léttir innveggir skulu vera 120mm úr blíkk/ timburstöðum, klætt með gífsplötum, útveggir verða klæddir að innan með gífsplötum

Frárennslislagirnir eru pvc plastrór í grunni og undir botnplötu, en plastrór eru vel varin og einangruð í veggjum. Miðstöðvar og neyslvatnslagnir eru hefðbundnar lagðar í veggraufar og klætt yfir. allar lagnir eru varðar og einangraðar. farið skal eftir stöðlum og fyrirmælum Orkuveitu varðandi innatak o.fl. Hitastig neyslvatns við töppunarstað skal vera hámark 65 gráður.  
 Bréfalúgur skulu vera stærð amk 25x250mm og hæð amk 1000 mm frá neðri brún hurðar.  
 Inngangshurðir skulu vera með lármarksstærð 83x207  
 Innihurðir skulu vera með hurðarblaði amk 80x203

2 bílastæði eru á lóðinni.

Sorp, tvö ílát 240 lítra eru fyrir hvora íbúð fyrir sig, samkvæmt reglum frá sveitarfélaginu.

Gler: gluggar eru verksmíðjuframleiddir, ál timbur, eða álgluggar af víðurkenndum framleiðanda með slítinni kuldaþrú. tvífalt k-gler er í gluggum. gler skal vera samkvæmt grein 12.4.3.

Loftræsting: á baðherbergjum, þvottahúsi og eldhúsi skal vera vélræn loftræsting samanber 10.2.5 gr.112/ 2012, annars staðar skal loftræsta með opnanlegum gluggum. Loftræsting í lokuðu rými samkvæmt 10.5.2 gr

Kólnunartölur	skulu vera í samræmi við IST 66.
helstu kólnunartölur	U-gildi (W/m <sup>2</sup> K)
botnplata	0.3
þak	0.3
útveggir	0.16
vegið meðaltal húss	1.01

Landeignanúmer L225417

stærð á húsi		
mhl 01	brúttó 326,2m <sup>2</sup>	1029.1m <sup>3</sup>
lóðarstærð	693.7m <sup>2</sup>	
nýtingarhlutfall	0.47	

### Brunavarnir

reyskynjarar í íbúðum, slökkvitæki er við inngangshurðir, klæðning veggja og lofta skal vera í flokki 1, íbúð neðri hæð sér brunahólf.

**Algild hönnun:** ekki er gert ráð fyrir algildri hönnun þar sem húsið er í halla en sá möguleiki er fyrir hendi að breyta 0101 svo hægt væri að vera með aðgengi fyrir alla.  
 Hljóðvistarkröfur skulu vera á milli íbúða í samræmi við grein 11.1.2 sem visar í list 45

 **Samþykkt þann**  
**19. JAN. 2022**  
 Byggingarstjóri / Hljóðgæfingur  
*Helgur Björnsson*

### Frávik frá deiliskipulagsskilmálum

Hæðarkóðar fyrir húsið samkvæmt hæðarblaði sjá neðar, en neðri plata verður hækkuð um 30 cm  
 neðri hæð K:36.10 efri hæð K:39.60 samkvæmt hæðarblaði (mismunur 3.5m)  
 neðri hæð K:36,40 efri hæð K:39.05 (mismunur 2.8m)

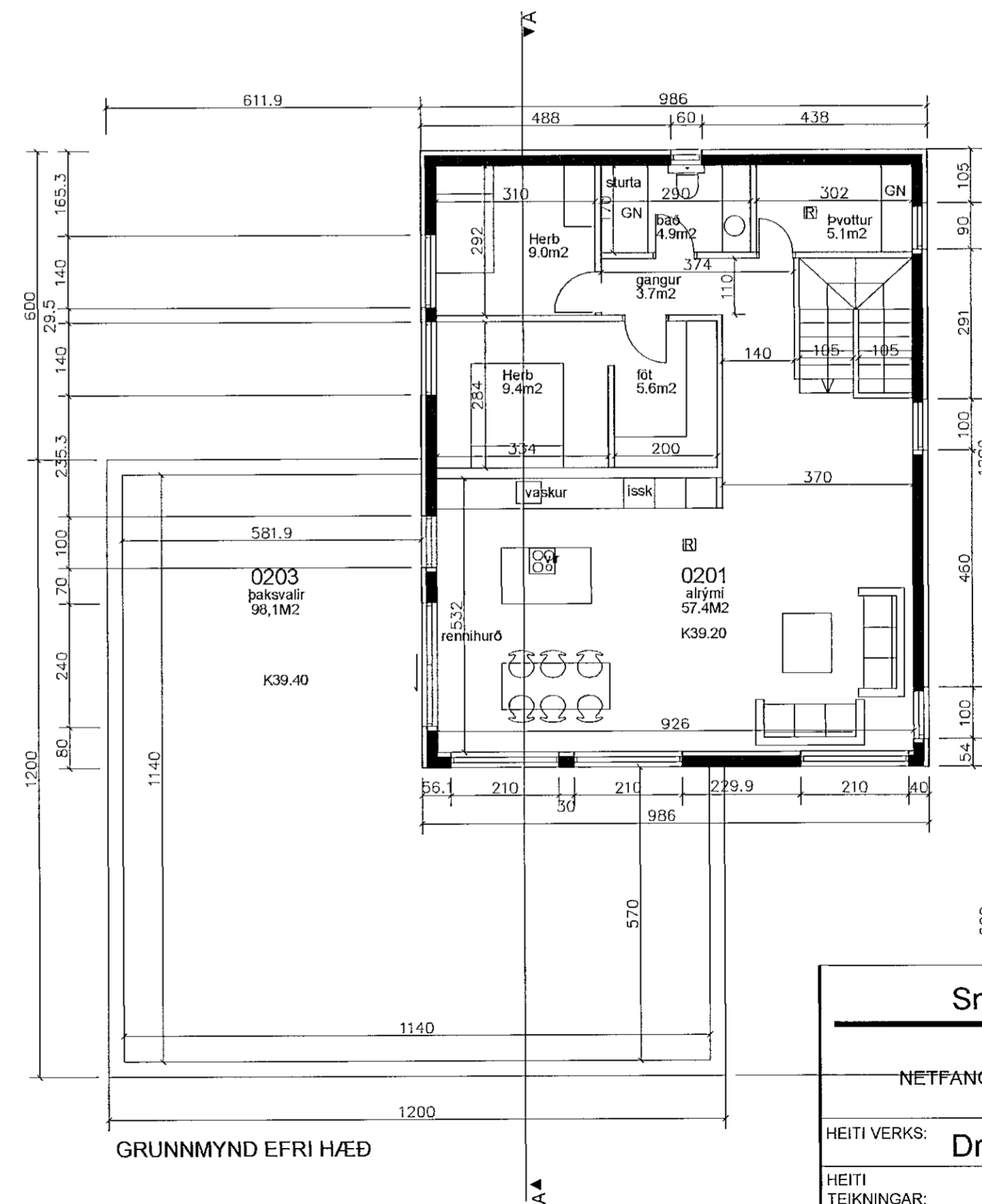
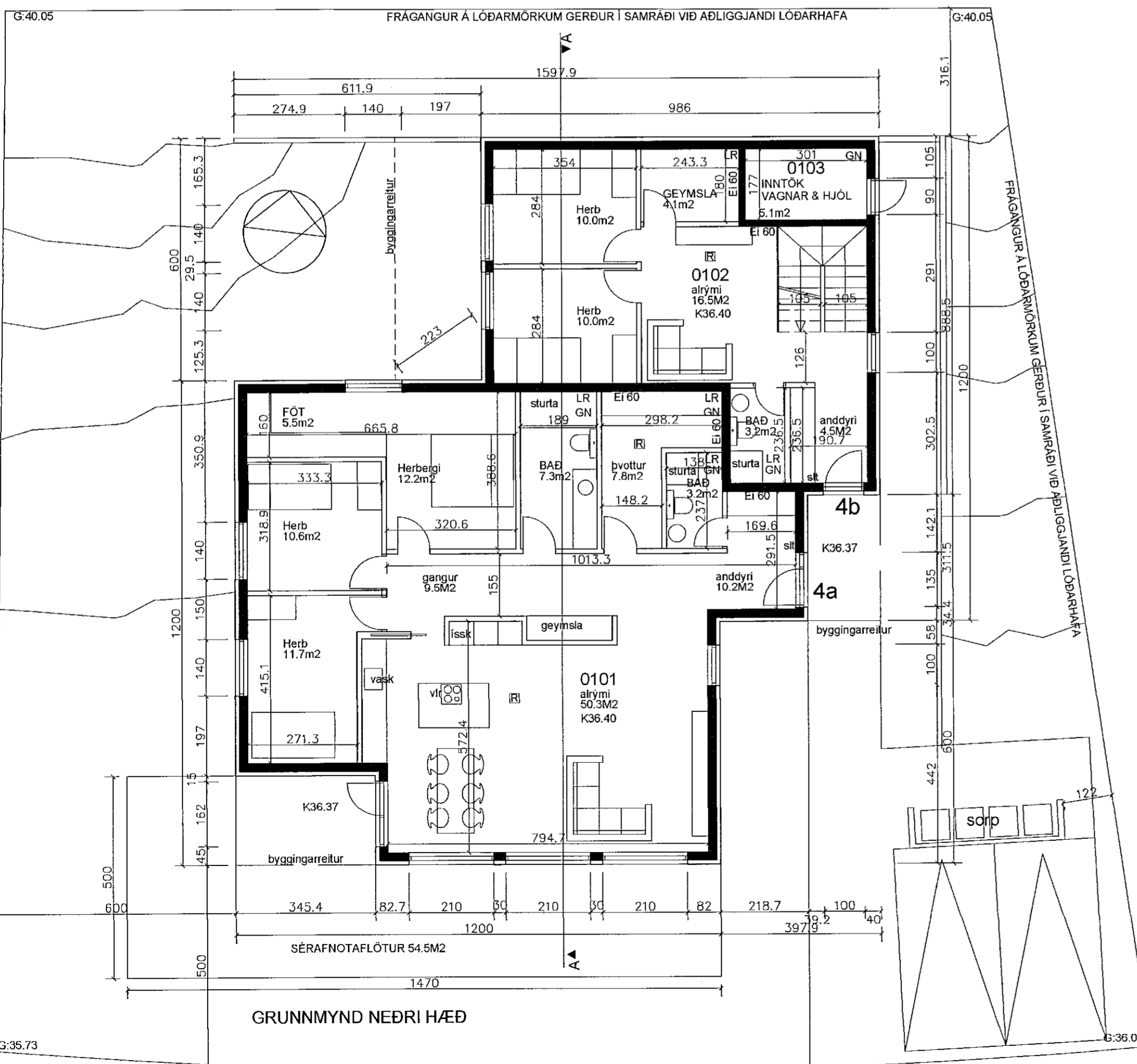

SJS 18.01.2022

<b>Smári Björnsson</b>		
SÍMI: 868 1300		
NETFANG: smari.bjornsson@gmail.com		
kt: 100275 5899		
HEITI VERKS:	<b>Drangsskarð 4</b>	
HEITI TEIKNINGAR:	<b>Aðaluppdráttur grunnmynd</b>	
MKV: 1:100	DAGS. 30.11.2021	NR. TEIKN 1
UNDIRSKR. HÖNNUÐAR		ÚTGÁFA A