Samþykkt þann
07. DES. 2022
Byggingarfulltrúinn í Hafnarfirði

Upprunalegurhöfundur: Batteriið ehf.

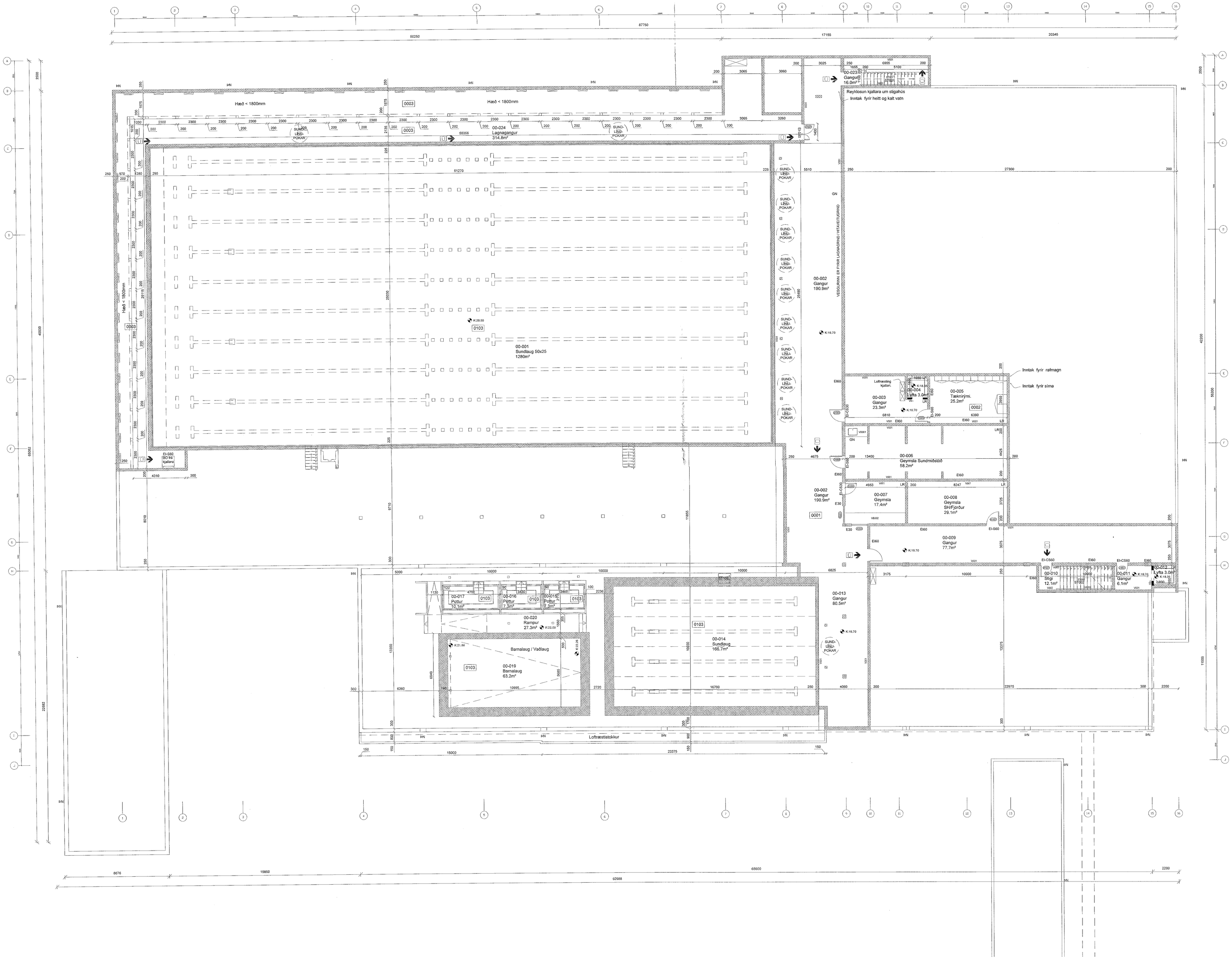

SHS
30. nóv. 2022

SKÝRINGARTEXTI:

SP	Spólstútur
BO	Brunaop
GN	Gólf niðurfall
ÞN	Þakniðurfall
LR	Loftræsting
	Neyðarútgangur
0101	Rýmis númer
K:22.50	Gólfkóti
BS	Brunaslanga
Brunatákn	Sjá teikningu (99)-SAM-A03-001

Allt gler sem nær niður að gólfi skal vera öryggisgler og uppbygging (Hert og/eða samlímt) aðlöguð aðstæðum.

ÖRUGG VERKFRÆÐISTOFA
Böðvar Tómasson
Yfirfarið af brunahönnuði
27.01.2023

Úlg.	Dags.	Tekn.	Breyting	Samþ. af verkkaupa	Dags.
05.10.31.2022	GK	Uppfærðu Brunahönnunar		–	–
04.11.01.2019	HIS	Reyklúgur Fjarlægðar		–	–
03.02.06.2010	AE	Reyklosunlagnir		–	–
02.13.02.2007	ÞM	Lagnagrindarþ. hett. vð		–	–
01.22.12.2006	ÞM	Sundlaug vð hornlaug breytt		–	–
00.30.10.2006	SL	Kjallara innsaður vegna breyttrar á 3 hæð		–	–

Fasteignafélag Hafnarfjarðar

SUNDMIÐSTÖÐ Á VÖLLUM

ÁSVELLIR 2
Landsúmer: 172880
Stgr. 0440-0020, Mhl. 01

0617

AÐALUPPDRÁTTUR

GRUNNMYND / KJALLARI

MKV.: 1:100
TEIKNAÐ: ÞM / SL
ÚTGÁFA DAGS: 11.01.2019
STOFN. DAGS: 15.06.2006

(99)-SAM-A03-005

ÚTGÁFA 05

BATTERÍÐ ARKITEKTAR

Jón Ólafur Ólafsson FAÍ
kt. 090658-4099

Sigurður Einarsson FAÍ
kt. 110457-2789

Sigurður Harðarson FAÍ
kt. 030446-3999

kt. 521291-1259
Tronuhraunl 1
220 Hafnarfirði

S: 54 54 700 F: 54 54 701
Netfang: batteri@arkitekt.is
Heimasíða: www.arkitekt.is

© BATTERÍÐ EHF
ÖLL AFRIT OG AFRITUN TEIKNINGAR AÐ HLUTA EÐA HEILD ER ÁÐ ÞÓKNLEGU LEYFI HÖFUNDA

0617-G2.dwg