

Grunnmynd 1. Hæðar  
1:100

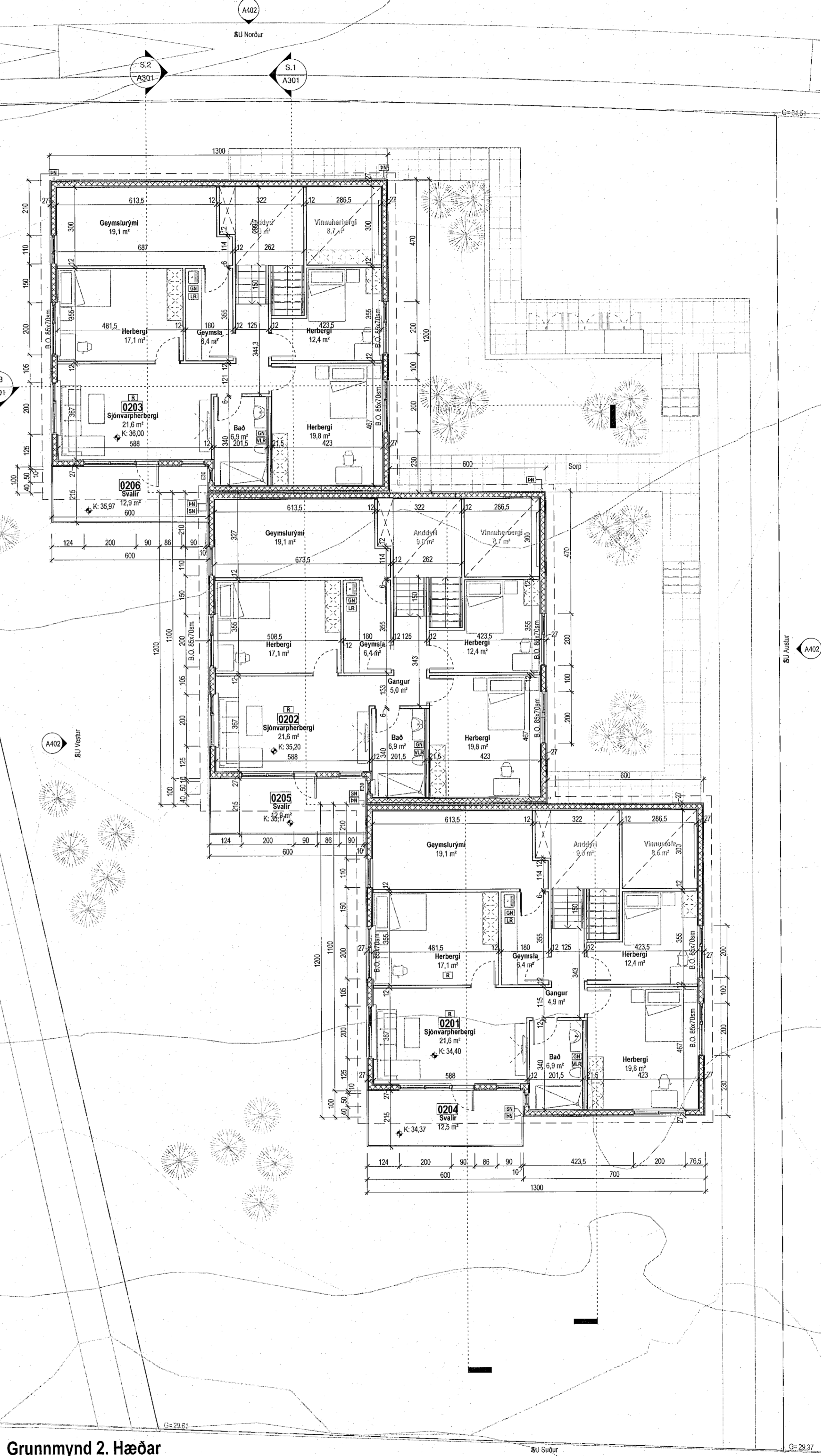

Grunnmynd 2. Hæðar  
1:100

**Sampykkt þann**  
11. JAN. 2023  
Byggingarfulltrúi í Hafnarfjörð  
*Halvar Þormóðsson*

**Tákn**

GN	= Gólfurfall	Brunatákn
PN	= Pakniðurfall	Veggir og hæðskil
SN	= Svafniðurfall	EI60
LR	= Loftfæsting	EI90
VLR	= Vækkun loftfæsting	A-EI120
PK	= Póskassar	A-EI20
NL	= Neyðargás	REI60
BO	= Björgunargöngur	REI120
R	= Reykiskynjar	A-REIM20
HSL	= Hæðsáskvæðni	
GT	= Menntar siggangur	
HV	= Hitaveita	
VV	= Vatnsveita	
RR	= Rafmagnsveita	
OK	= Öskun	
DS	= Dýsmáli	
	= Fylltligi við björgunarpop	
	= Brunaslanga	
	= Stigleðsla	
	= Stigleðsla út	
	= Stjórstöð brunavörðunarkerfis	
	= Inntak	
	= Bláaflöt fyrir falabla	

SHS  
10. jan. 2023

**ÖRÞYGG**  
VERKFRÆÐISSTJÓRA  
Silvía Kjærsted  
Yfirfari af  
brunahönnuði  
04.01.2023

Útg. Dags. Lýsing Nafn

0 1 2 3 4 5 m  
1:100

**KRark** Kristinn Ragnarsson arkitekt ehf.  
Hlíðasmíð 19-2.hæð, 201 Kópavogur  
S. 564.2555 krark@krark.is  
Kl. 581298.3589 www.krark.is

**Glimmerskarð 8-12**  
**Hafnarfjörður**  
Landsagnúmer: 225464 Staðgreini: XXXXX-XXXXXXX  
Grunnmynd 1. og 2. hæðar

Raðhús	Abellur
Verknumér: 22038/R	Aðalhönnuður: Kristinn Ragnarsson
Málkvæði: 1:100	Kl. 12.04.2023
Dagsetning: 21.12.2022	Hönnunarsjóni:
Hönnun: PBJ	
Verkefnastjórn: KR	Blá: Útgáfa: A101
Teiknað: PAK	
Yfirfari: KR,CRA	

Þeir: 10/1022  
Skrá: 4.1.2023 13:50:19  
Skrá: Autodes Docs//22038-39R-Glimmerskarð 2.6 og 8-12 Haf22039R-Glimmerskarð 8-12 Haf.vr