

Borgahella 1, Hafnarfirði – staðgreinir: 1400-1-11550010

- Byggingin er einnar hæðar limtréshús sem fellur undir flokk B1 í gildandi deiliskipulagi fyrir 3. áfangna Heilnæðislausnir. Í byggingunni er gert ráð fyrir 15 aðskildum rýmum sem verða nýtt fyrir geymslur / líttan iðnað. Í einu rými, 0109, er gert ráð fyrir milliflokk. Í rými 0110 er gert ráð fyrir snyrtingu ásamt reisivaski. Í öðrum rýmum er einngöngu sýnt fram á möguleikann fyrir snyrtingu, sem koma má fyrir síðar ef þörf er á.
- Stærðir
Brúttófermetrar = 1.110,9 m²
Brúttóumfermetrar = 6.803,2 m²
- Lóðarstærð, nýtingarhlutfall og bílastæði
Lóðin er 3626,9m² að stærð. Nýtingarhlutfall er 0,28.
Skv. deiliskipulagi skal gætt að 1 stæði per 100 m² í geymsluhúsnæði og 1 stæði per 50m² í iðnaðarhúsnæði. Í húsinu eru 01 rými skilgreint fyrir geymslur/líttan iðnað. Þá a.l. að gæta skal ráð fyrir 22,4 stæðum við húsið, þ.e. 23 stæði.
Gert er ráð fyrir 17 stæðum umhverfis húsið nærri innangöngu.
Þessi stæði eru sérfræðilaust þeirra eigna sem þau eru framman við.
Til að mæta kröfu um stæði fyrir iðnaðarhúsnæði er gert ráð fyrir 7 stæðum til viðbótar fær húsinu, samtals 24 stæði.
- Burðarkerfi
Húsið er grundað á þöðu, með stöðbeintum sökkjum og botnplötu sem er 120mm þykk. Sökkjar og 1,2m brúdur rennir meðfram skilplötu eru einangruð með 75mm einangrun.
Aðalburðarkerfi hussins, jafnt veggjagurindur og þak, er úr limtréssúlum og bitum.
Miðgölf í rými 0109 er úr limtréssúlum sem haldið er uppi af limtrésbítum. Stigi í rýminu verður úr stáli.
- Efnisval utanhúsa.
Allir úrveggir eru úr 60mm þykkum PIR (Quad core) samlokuneyningum, sem klæddar eru með 200mm þykkum lóðingum til að utanverðu en ljósi að innanverðu.
Þak hússins er úr 100mm PIR (Quad core) samlokuneyningum, sem hvíla á limtréssúlum. Einangrunar klæddar allir veggir vegna lóðingum til að utanverðu en ljósi að innanverðu.
Allir gluggar og hurðir eru úr limburðilí lóðingum til. Allt gler er samlipt einangrunargler. Í gölfum gluggum og hurðum er geymslulag.
Aksurshurðir eru úr 200mm þykkum lóðingum til.
- Gerð handrúð
Svalhandrúð og handrúð við stiga í rými 0109 er úr stáli. Gerð er ráð fyrir stáirumum c/c 89mm og flatstáli handtali. Hæð handrúða er 1,1m.
- Einangrun byggingarhluta.
Þar sem byggingin er skilgreint fyrir geymslur er miðað við að hitastig inni í henni sé á bilinu 10-18°C.
PIR einangrun skulu uppfylla fr. 13.3.2 í byggingarreglugerð nr. 112/2012 með síðari breytingum.
U-gildi úrveggja er 0,23
U-gildi þaks er 0,19
U-gildi glugga er 1,6
U-gildi hurða er 2,0
U-gildi gölf á fyllingu er 0,24
- Gerð innveggja og innihúsa
Innveggir eru skilja að mismunandi eignarhluta eru gips- og krossviðaveggir á blökkirindur, fyllir með steinlaugseinangrun. Þykkt veggja er almennt 170mm. Allir veggir uppfylla amk E1 60 eðlv.krútu. Klæðningar allra innveggja eru í flokki 1.
Gölf eru slípuð.
- Lagnaleiðir
Innröð allra lagna eru í tæknirými á 1. hæð við suðurgarf. Þaðan dreifast lagnir í gölf og veggjum um bygginguna.
Fræðislaglagnir eru lagðar í fyllingu í undirstöðum og tengjast heimild við lóðarmörk.
Drenslagnir eru tengdar niðurflokk frá þaki og tengjast regnvatnsrinnaki við lóðarmörk.
Nýsvalvatnslagnir eru rör í rör, lagðar á fyllingu undir gölfplötu í hvert rými frá intakarymi. Gera skal róbástanir við innrök regnvatns til að heita vatn fari ekki yfir 62°C.
Húsið er upphladd með gölfhita. Gölfhitalagnir eru lagðar í steinsteypta plötu. Stofnar eru teknir í hvert rými frá intakastæði.
Húsið er lofttætt á náttúrulegan hátt í gegnum opnanleg fóg ofan við innangangshurðar. Ef snyrtingar verða innréttaðar í rýmum þarf að koma fyrir útsögi frá þeim.
Rafflagnir eru lagðar í lóðarstærð frá intakarymi í hvert rými fyrir sig.
Í samræmi við deiliskipulag er gert ráð fyrir því að koma megi fyrir rafhleðslu fyrir bíla beint í intakastöflu.
- Brunavarnir
Sjá texta frá Lotu.
- Afgildi hönnuð.
Öll rými uppfylla lágmarkskráur um sigldi hönnuð. Fyrirhuguð notkun 2. hæðar í rými 0109 er fyrir geymslur og því ekki gert ráð fyrir aðgengi hjólaeðla þar á. Ef þá þarf að halda má hins vegar koma fyrir lyftu á milli hæðanna, annað hvort sigalyftu eða lyftu þar sem opið er á milli hæðanna.
- Frágangur lóðar.
Umhverfis húsið er malbikað plan. Á svæði meðfram götu er gert ráð fyrir gróðurbeiði í samræmi við kvóð deiliskipulags. Malbikað verður að lóðarmörkum lóðar nr. 3.
- Sorp
Svæði fyrir sorp er á tveimur stöðum á lóðinni, að austan- og norðanverðu.

Niðurstöður brunavarna

Eftirfarandi brunavarnir eru unnin af Lotu ehf í janúar 2022 fyrir Borgahella 1, Hafnarfirði. Um ræðir um 1100 m² limtréshúsnæði og einni hæð sem mun hysa 15 geymslurými, en auk þess er milliflokkur einu rýminu. Við þessa brunavarnir er stuðst við byggingarreglugerð 112/2012 með síðari breytingum.
Veikuna fyrir ekki sérstök brunavarnarskýrsla.

Flokkun og notkun/lokunarkræfur byggingar
Byggingin er fyrir geymslur og líttan iðnað og fellur í notkunarlokk 1 skv. byggingarreglugerð. Reiknað er með að brunaslöð sé minna en 600 MJ/m². Ekki er því hægt að geyma þar í miklu magni sem hafa hátt brunaslöð eða valda mikilli eldhættu. Í rýmum sem hafa eina flötaleið þarf að fara eftir leiðbeiningum við ákveðin 9.5.4 í byggingarreglugerð. Þar á meðal þarf að gæta þess í innra skilulagi að ekkert hættulegt sé við útgöngu eða hindri flötaleiða eða yfirgöngu að flötaleiðinni. Gert er ráð fyrir að hægt sé að selja saltemaðslöðu inn í hvert rými eins og sýnt er á aðaluppdrátt.

Brunabítun
Byggingin er eitt meginbrunahólf, alls um 1100 m².
Hvert geymslurými, sem er u.þ.b. 62 m² hvert, er sér brunahólf. Eitt geymslurými er um 125 m² og er sér brunahólf og er með milliflokk sem nemur helmingi gölfplatar.
Intakarymi er sér brunahólf.

Brunavarnir
Brunavarnir byggingarinnar verður úr limtréssúlum og limtrébitum.
Aðalburðarkerfi byggingarinnar uppfyllir minnst R60.
Brunavarnir þaka uppfyllir minnst R30.
Miðgölf er RE100.

Klæðningar
Klæðningar verða skv. staðarstömi ÍST EN 13501:
Úrveggja- og þakklæðningar verða PIR samlokuneyningar í flokki 2 þ.e. D-a2,d0 skv. ÍST EN 13501-1.
Allar innveggjaklæðningar verða í flokki 1 þ.e. K10 B-s1,d0 og gölfenni í flokki G þ.e. D-s1 skv. ÍST EN 13501-1.

Flötaleiðir
Frá hverju geymslurými, að stærð 62 m², verður ein flötaleið beint út. Þetta er talið ástæðulegt þar sem um er að ræða geymsluhúsnæði eða líttan iðnað og uppfyllir þetta skilyrði greinar 9.5.4 í byggingarreglugerð (skv. nýjustu upplýsingum frá október 2020).
Frá geymslurými, að stærð 125 m² verða tveir óháðir flötaleiðir, ásum því að miðgölf hefur leið um svalir og fellisaga (útfærð verður leið um handrúð að fellisaga svo trúverðugt sé).

Brunavörðun
Stærk reykkrárfarar verða í allri byggingunni skv. grein 9.4.2, einn í hverju brunahólf.
Þetta hóla ástæðulegt í ljósi þess hvernig mikil lítila brunahóla er í byggingunni og stærð brunahóla er um 62 m² og eitt hólf 126 m².

Lofttrásarkerfi
Möguleiki er á að selja lofttráskerfi sem þjóna sjálfstætt hverju rými. Ekki er gert ráð fyrir neinu lofttráskerfi sem fer á milli brunahólfa.

Reyklosun
Reyklosun verður almennt um vörður, hurð og glugga úr hverju rými, enda ná vörður upp í 1,35 m hæð og þakhönd frá 9,0 m upp í 6,0 m.

Slökkvitæki
Slökkvitæki skv. ÍST EN 3 skulu staðsett við útgönguhurðir. Mælt er með 9L loftvatnstæki í hvert geymslurými og 6 kg köngulvatnstæki í intakarymi.
Staðsetning slökkvitækja skal merkt með töl þess gerðum skiltum af hæfilegt stærð miðað við sjónfjarlægð.

Út- og neyðaryfing
Út- og neyðaryfing verður sett upp í húsinu skv. byggingarreglugerð, ÍST EN 1838, ÍST EN 50172 og öðrum tengdum skóðum.
Reikna skal með a.m.k. 0,5 lúx í hverju rými og 15 lúx í intakarymi.
Merking skal útgönguhurðir með sjálfstætt útskipti.
Lýsing þarf að vera utanhúsu við útdýr flötaleiða.

Aðkoma slökkvitæki og slökkvitæki
Aðkoma er greið umhverfis bygginguna. Ekki er inn á lóðina frá Borgahella.
Ástæðu slökkvitækisþörf er u.þ.b. 2200 lúmin skv. leiðbeiningum Húsnæðis- og mannvirkjastofnunar.

Víðihald á brunavörðun
Þjónustuumgöngu verður gerð um utanakomandi eftirlit og víðihald á brunavarnarkerfum hússins (handvirkum slökkvitækjum og út- og neyðaryfing).

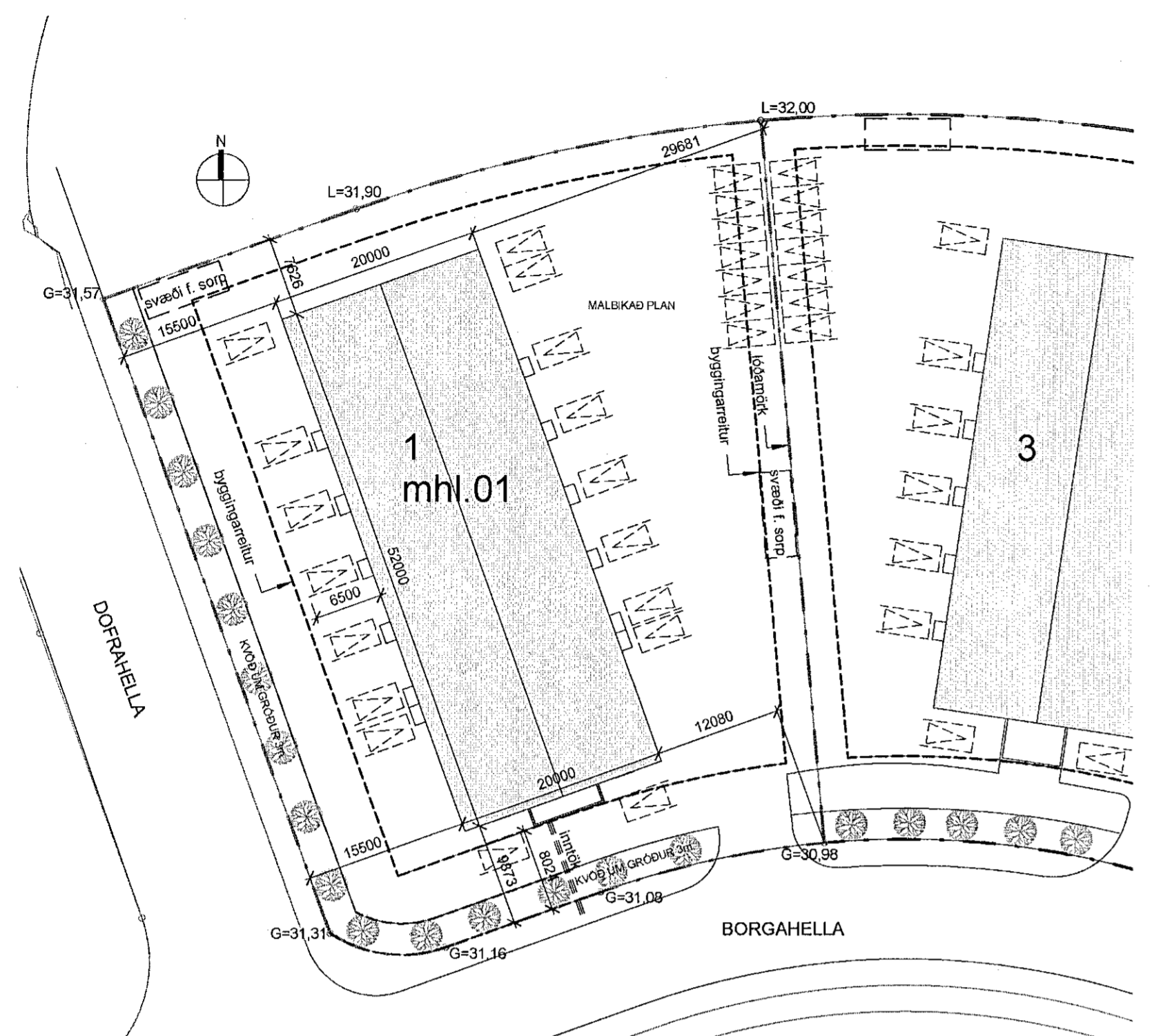

Afstöðumynd
1 : 500

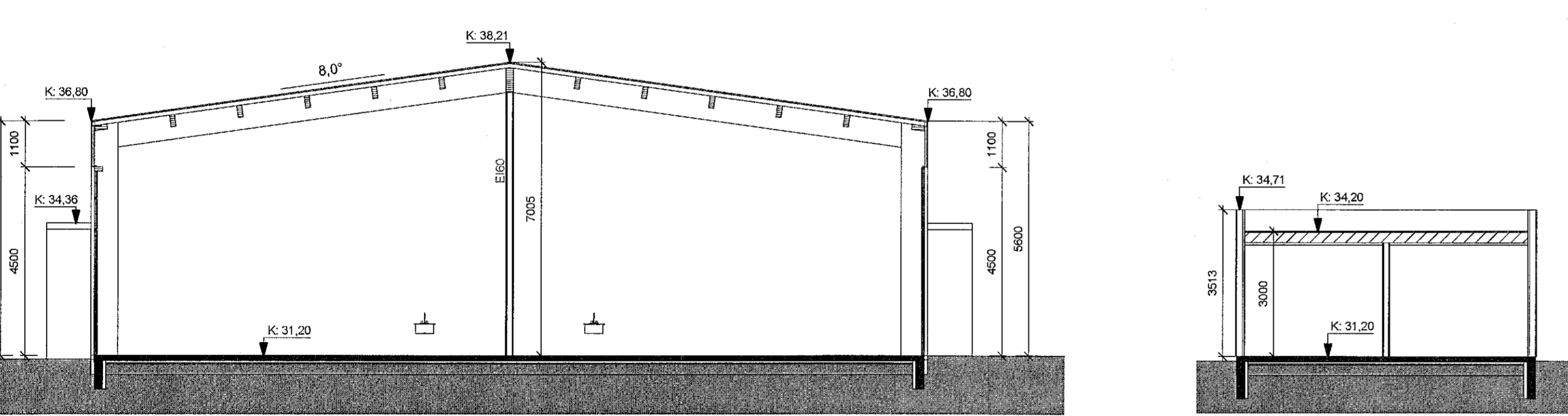

Sníð A
1 : 100

Sníð C
1 : 100

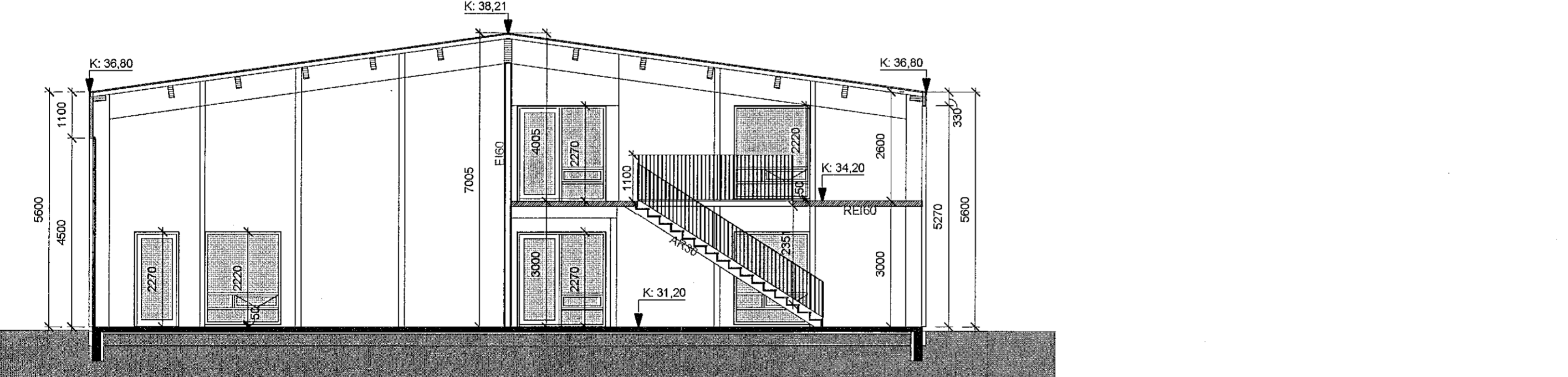

Sníð B
1 : 100

Skráningartala: Borgahella 1		Staðgreinir: Sigríður Ólafsdóttir															
Lóðnúmer: 1400-1-11550010		Kennitala: 011074-5001															
Matahlutnúmer: 01		Dags: 28.11.2022															
Uppskipting og þýðing		Stærðir															
D0	D1	D2	D3	D4	D5	D6	D7	D8	D9	D10a	D10b	D11	D12	D13	D14	D15	
Lokun	Rými	Notkun	Húsnæðis	Flötaleið	Stærð	Stærð	Stærð	Stærð	Stærð	Stærð	Stærð	Stærð	Stærð	Stærð	Stærð	Stærð	
	Matshúsið				1.093,4	58,9	4,9	4,3	1.108,0	0,0		6.893,2	1.061,4	1.101,3		6.292,580	
	Bíla											219,7					
	Kjallari																
	01	1. Hæð			1.093,4	58,9	4,9	4,3	1.108,0	0,0		6.592,5	1.061,4	1.101,3		392.490	
A	0101	Geymsluhlutur	N	0101	65,0				65,0		5,00	7,00	409,5	62,3	65,0	6,30	391.600
A	0102	Geymsluhlutur	N	0102	65,0				65,0		5,00	7,00	409,5	62,3	65,0	6,30	391.600
A	0103	Geymsluhlutur	N	0103	65,0				65,0		5,00	7,00	409,5	62,3	65,0	6,30	391.600
A	0104	Geymsluhlutur	N	0104	65,0				65,0		5,00	7,00	409,5	62,3	65,0	6,30	391.600
A	0105	Geymsluhlutur	N	0105	65,0				65,0		5,00	7,00	409,5	62,3	65,0	6,30	391.600
A	0106	Geymsluhlutur	N	0106	65,0				65,0		5,00	7,00	409,5	62,3	65,0	6,30	391.600
A	0107	Geymsluhlutur	N	0107	65,0				65,0		5,00	7,00	409,5	62,3	65,0	6,30	391.600
A	0108	Geymsluhlutur	N	0108	65,0				65,0		5,00	7,00	409,5	62,3	65,0	6,30	392.490
A	0109	Geymsluhlutur	N	0109	130,0		4,9		130,0		5,00	7,00	409,5	62,3	65,0	6,30	392.490
A	0110	Geymsluhlutur	N	0110	65,0				65,0		5,00	7,00	409,5	62,3	65,0	6,30	392.490
A	0111	Geymsluhlutur	N	0111	65,0				65,0		5,00	7,00	409,5	62,3	65,0	6,30	392.490
A	0112	Geymsluhlutur	N	0112	65,0				65,0		5,00	7,00	409,5	62,3	65,0	6,30	392.490
A	0113	Geymsluhlutur	N	0113	65,0				65,0		5,00	7,00	409,5	62,3	65,0	6,30	392.490
A	0114	Geymsluhlutur	N	0114	65,0				65,0		5,00	7,00	409,5	62,3	65,0	6,30	392.490
A	0115	Geymsluhlutur	N	0115	65,0				65,0		5,00	7,00	409,5	62,3	65,0	6,30	392.490
A	0116	Geymsluhlutur	N	0116	65,0				65,0		5,00	7,00	409,5	62,3	65,0	6,30	392.490
A	0117	Takhlutur	X	0117	71,7		58,9		71,7		3,00	3,00	20,1	5,4	5,4	6,00	408.000
B	0118	Svalir	S	0109	2,9				2,9		3,83	4,01	11,1			1,00	2.900
	Alls				1.101,3	6.292,580	6.292,680										
	Boinplata																
	Lóð nr																
	Matshúsið				1.093,4	634,4	241,0	1.095,1	0,0	7,0	147,7						
	Yfirfl.																
	A rými				1.093,4	58,9	4,3	1.108,0				6.592,5	1.061,4	1.101,3			
	B rými				2,9												
	C rými																
	D rými																
	E rými																
	F rými																
	G rými																
	H rými																
	I rými																
	J rými																
	K rými																
	L rými																
	M rými																
	N rými																
	O rými																
	P rými																
	Q rými																
	R rými																
	S rými																
	T rými																
	U rými																
	V rými																
	W rými																
	X rými																
	Y rými																
	Z rými																
	aa rými																
	ab rými																