

skýringar:

- 26.10.2022:
- Hurðar færðir út af stál kross sem er núna í miðju íðnaðarhússins.
- Holplötur og nýtt burðarkerfi fyrir skrifstofuhúsnæði.
- Allir veggir léttir í skrifstofuhluta, nema veggir við lyftu og stiga.

Rakavarnarlag (Asfaltdúkur með alfólu).  
Einangrun í tvennu lagi, 100mm+100mm steinull  
(undirlagsplata-T, yfirlagsplata-L)  
Asfaltdúkur í tvímal þogum ofan á steinull.  
Drendúkur milli asfaltdúks og malarfarg.  
Malarfarg (þykkt mín 10cm)  
Varistalíandiúrflötur tekin í einangrun.

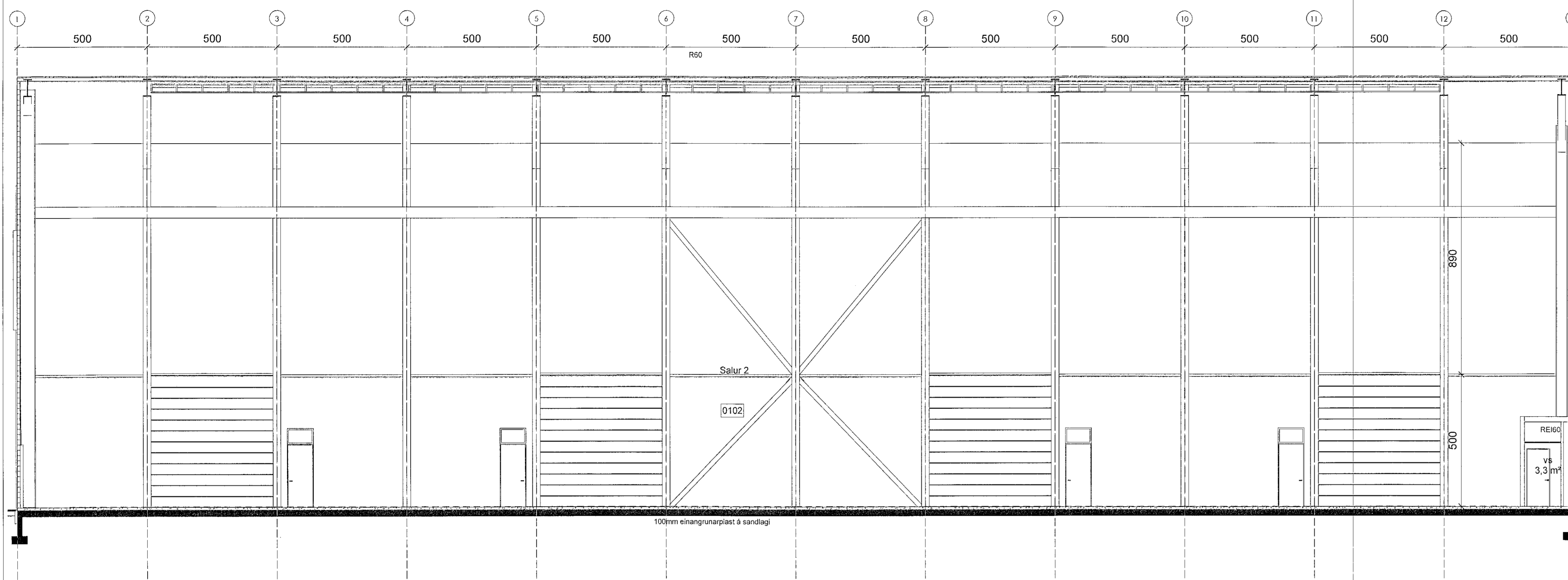
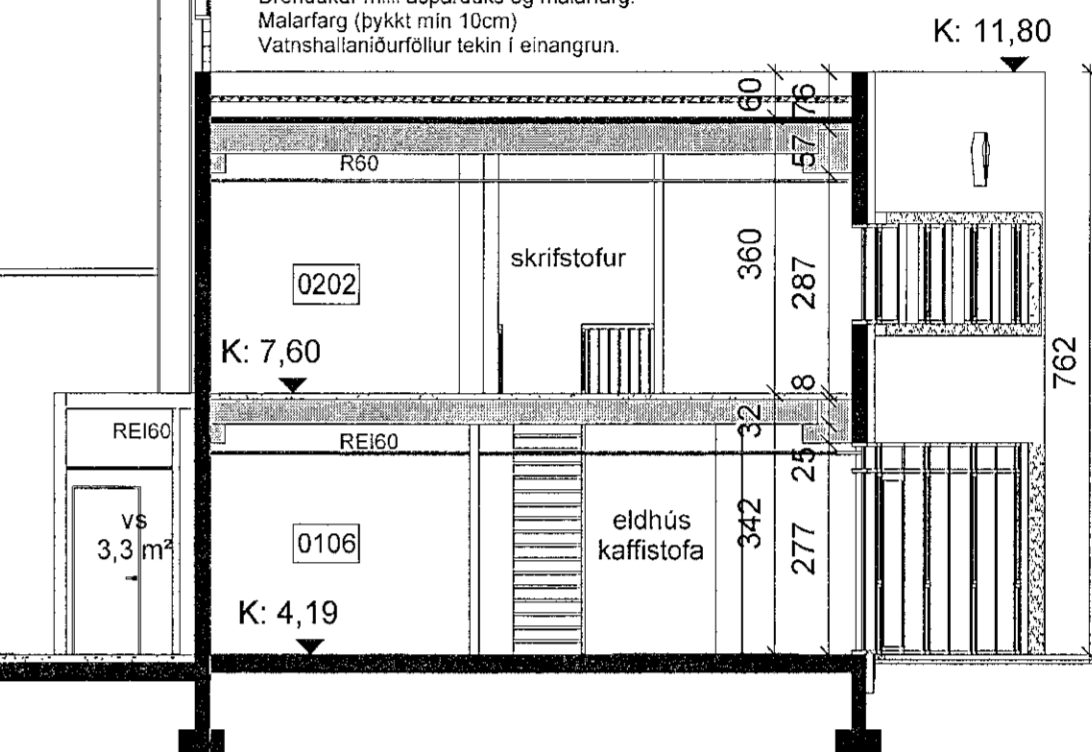

Snið B  
1 : 100

yfirlitsmynd:

verkefni: Óseyrarbraut 25  
verkhúti: Grunnmynd 2.hæðar og snið

mkv.:	1:100
dags.:	19.8.21
hannað.:	GG
teiknað.:	GG/AMV
blaðstærð.:	A1

dags. breytinga.:

- br. (a).: 12.11.21 - búningsherb. br að ósk VER
- br. (b).: 26.10.22: breyting á þakformi og innveggjum
- br. (c).:
- br. (d).:
- br. (e).:
- br. (f).:
- br. (g).:

fylgiskjöl.:

Guðmundur Gunnlaugsson, arkitekt FAI  
kt: 190554-3419  
Archus slf, teiknistofa, Stórhöfða 17,  
110 Reykjavík. s: 567 7735 gsm: 898 7894  
gg@archus.is - www.archus.is

samb. *Sustm*

teikn.nr.:

A-04

Bláskaut: A1

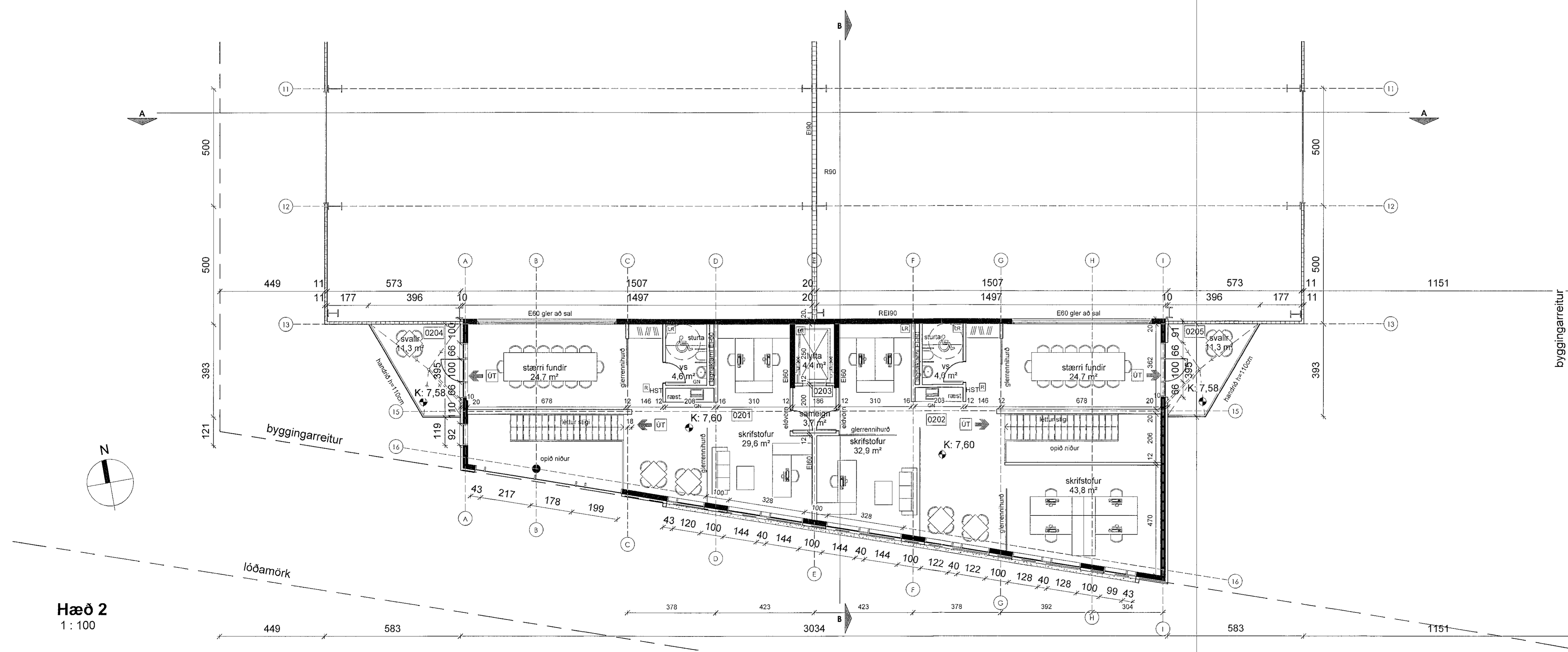

Hæð 2  
1 : 100