

Suður
1:100

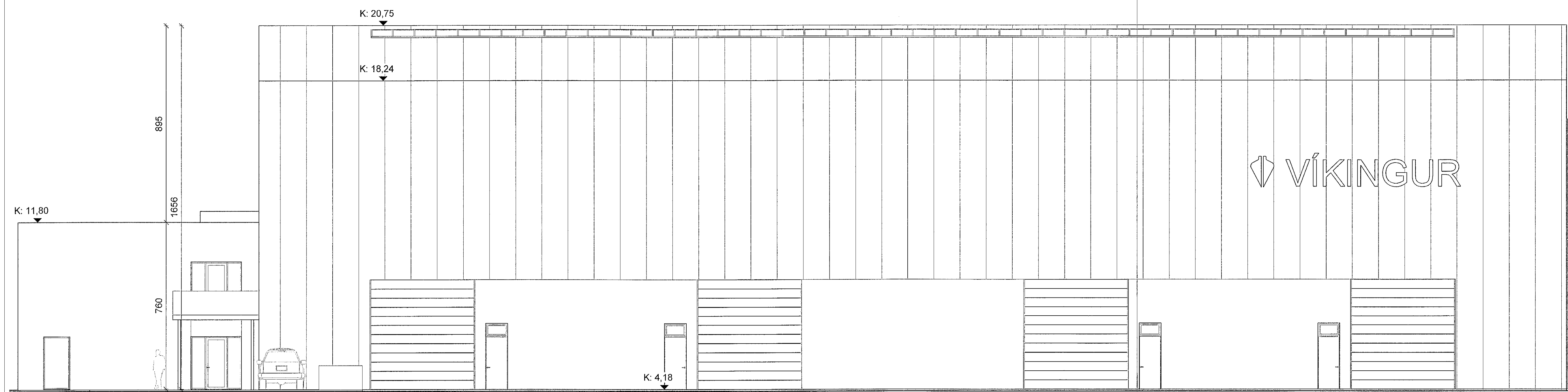

Austur
1:100

skýringar.:

- 26.10.2022:
- Gluggakerfi breytt.
- Útveggir eru 14,06m háar (voru áður 13,0m).
- Mænishæð verður áfram 16,56m eins og var.

ylirlitsmynd.:

SHS
26. jan. 2023

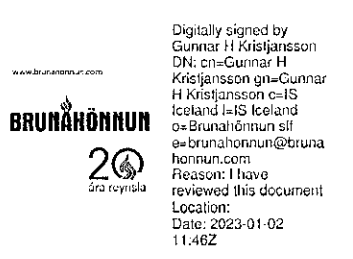

verkheiti.:
Óseyrarbraut 25
verkhliuti.:
Útlit

mkv.:	1:100
dags.:	19.8.21
hannað.:	GG
teiknað.:	GG/AMV
blaðstærð.:	A1
dags. breytinga.:	
br. (a).:	26.10.22: breyting á þakformi og innveggjum
br. (b).:	
br. (c).:	
br. (d).:	
br. (e).:	
br. (f).:	
br. (g).:	

fylgiskjöl.:

Guðmundur Gunnlaugsson, arkitekt FAÍ
kt: 190554-3419
Archus sif, teiknistofa, Stórhóða 17.
110 Reykjavík. s: 567 7735 gsm: 898 7894
gg@archus.is - www.archus.is

samb.:



teikn.nr.:

A-05