

Steinhella 17A, AUSTLÆG HLÍÐ, mkv. 1:100

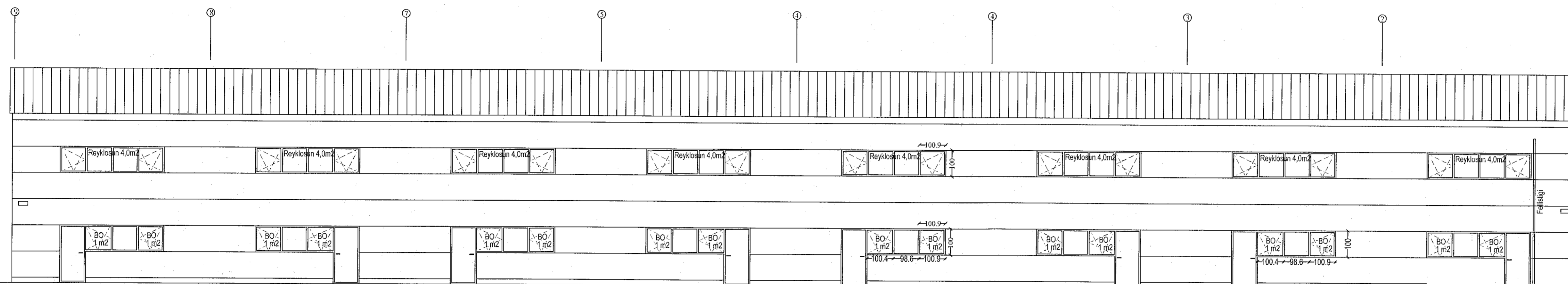

Steinhella 17A, VESTLÆG HLÍÐ, mkv. 1:100.

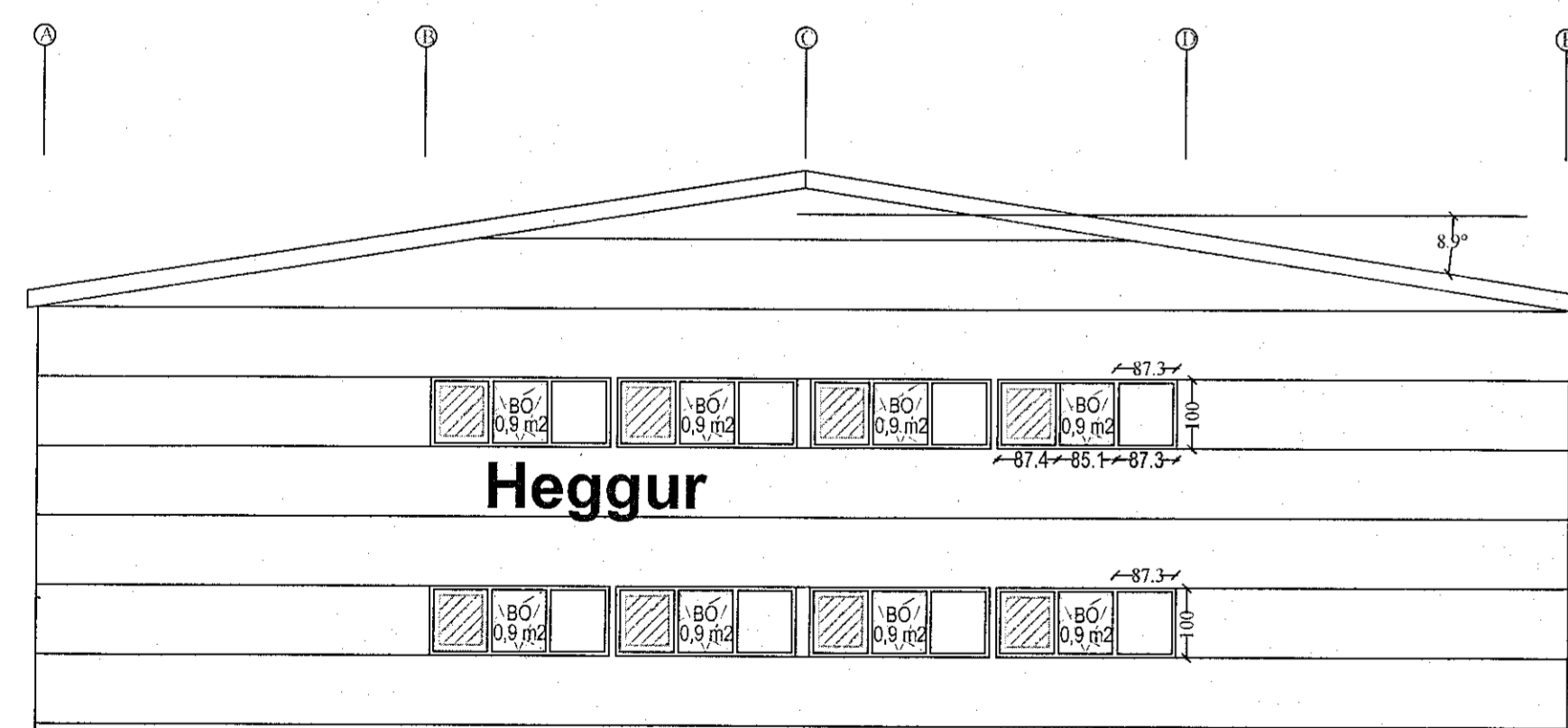

Steinhella 17A, NORDLÆG HLÍÐ, mkv. 1:100

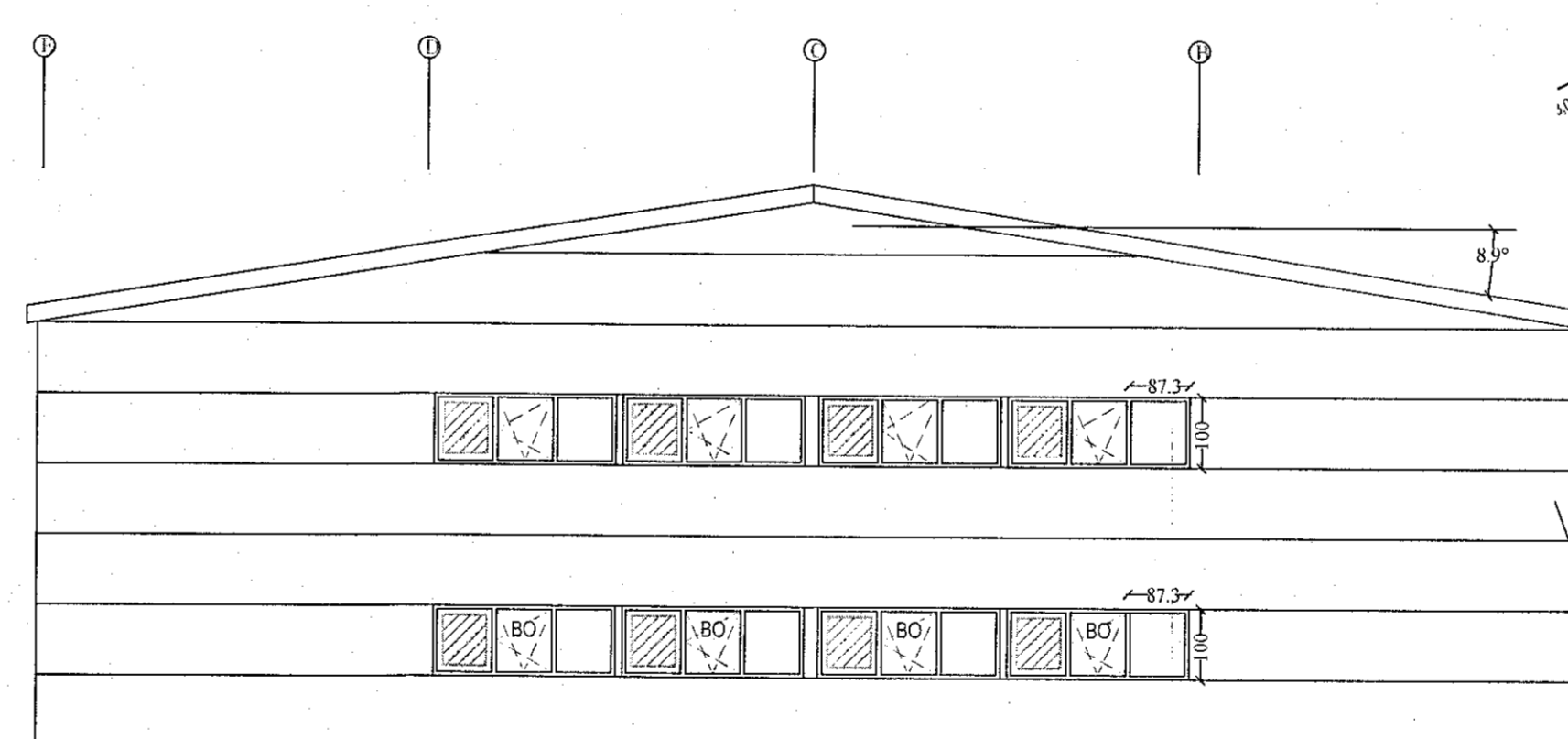

Steinhella 17A, SUÐLÆG HLÍÐ, mkv. 1:100

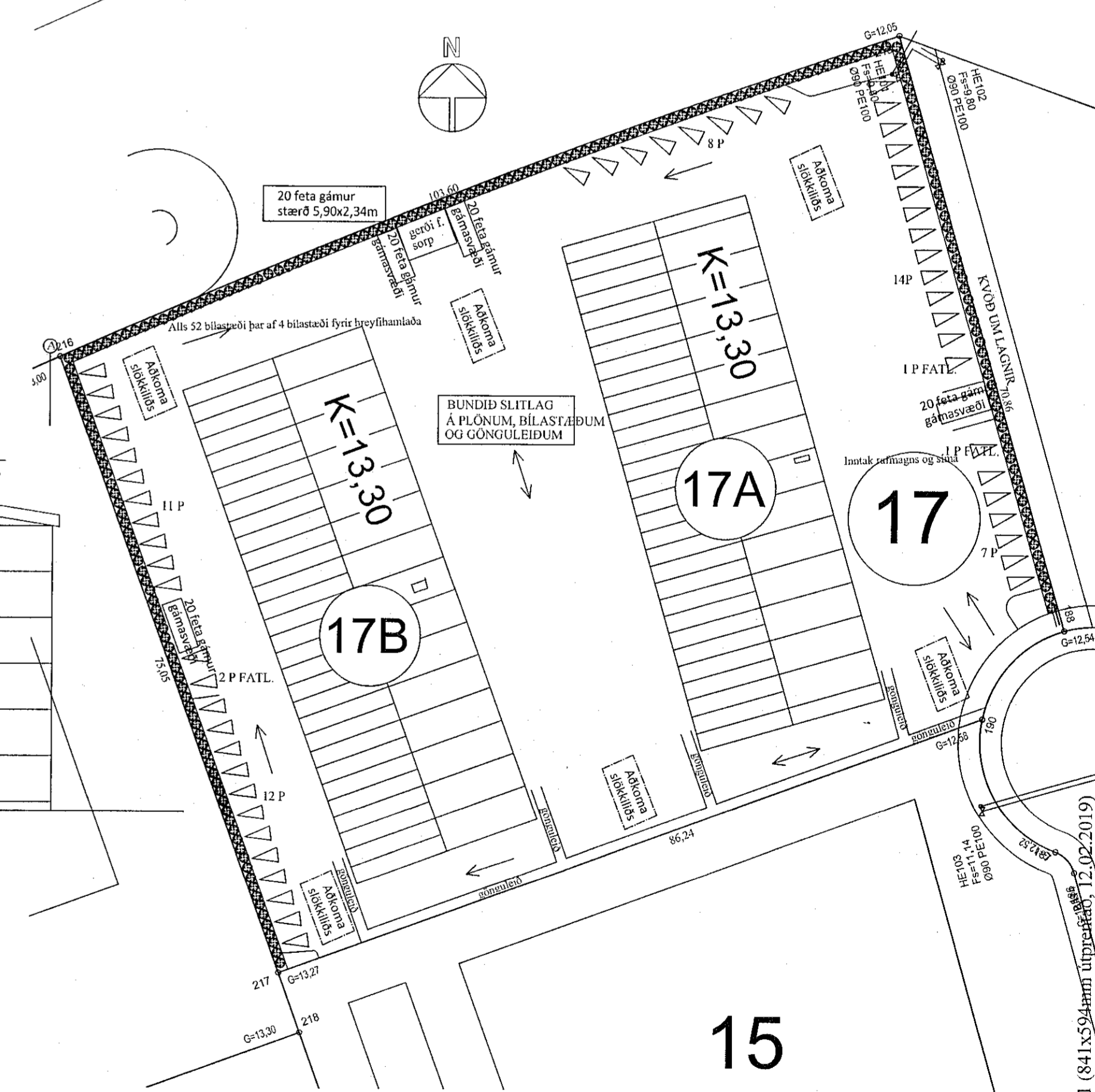

SHS  
14. feb. 2023

Breyting 28.12.2022, eingöngu verið að bæta við milliflöt 0104 sem er yfir rými 0101, hálfu rýminu og verkstjórakompu í rými 0102.

BR.	BR. DAGS	EÐLI BREYTINGA	SIGN.
01	12.06.2019	Verið er að breyta skrifstofurými í verslunnarrými 0103	Sigurbj. Hall
02	28.12.2022	Verið er að bæta við milliflöt 0104 og verkstjórakompu í 0102	Sigurbj. Hall

STABUR: Steinhellu 17A, 221 Hafnarfirði	TEIKNING NR: BN0102
SKYRING: Útlit austur og vestur, Útlit norður og suður, afstöðumynd og gámasvæði.	KVAÐAFEL: 1:100, 1:500
REIKN: Sigurbj. Hall.	VERKN: Sigurbj. Hall.
DAGS: 08.02.2023	VERKN NR: Steinh. 17A milli 0104