

Sampykkt barn
 02. FEB. 2022
 Byggingarmáttillátning
 Skólinn í Þrángarvík

Austur útlit
 1 : 100

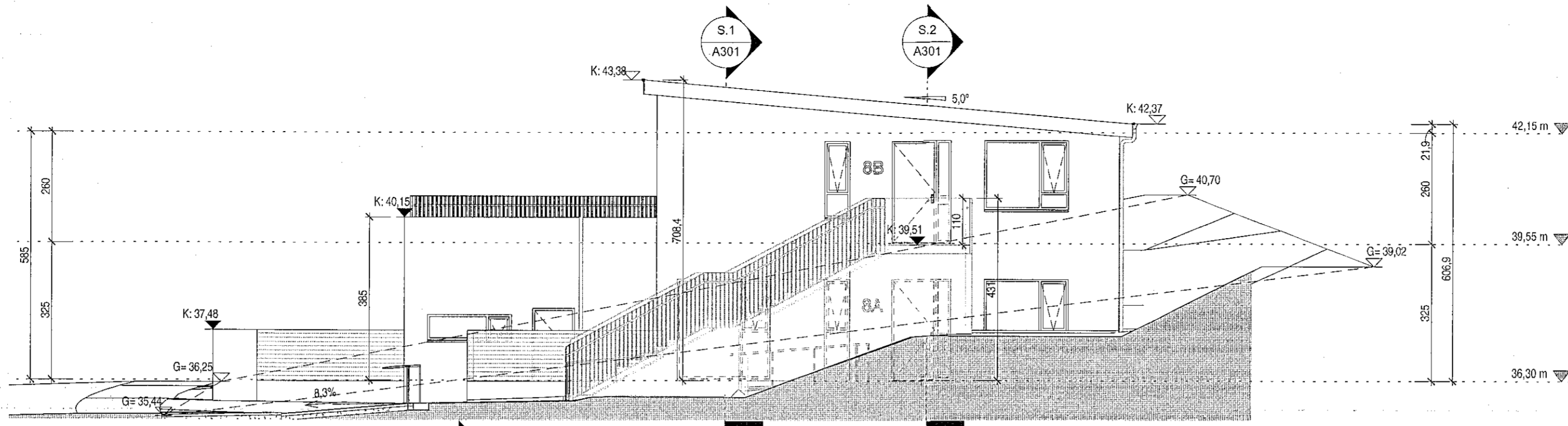

Norður útlit
 1 : 100

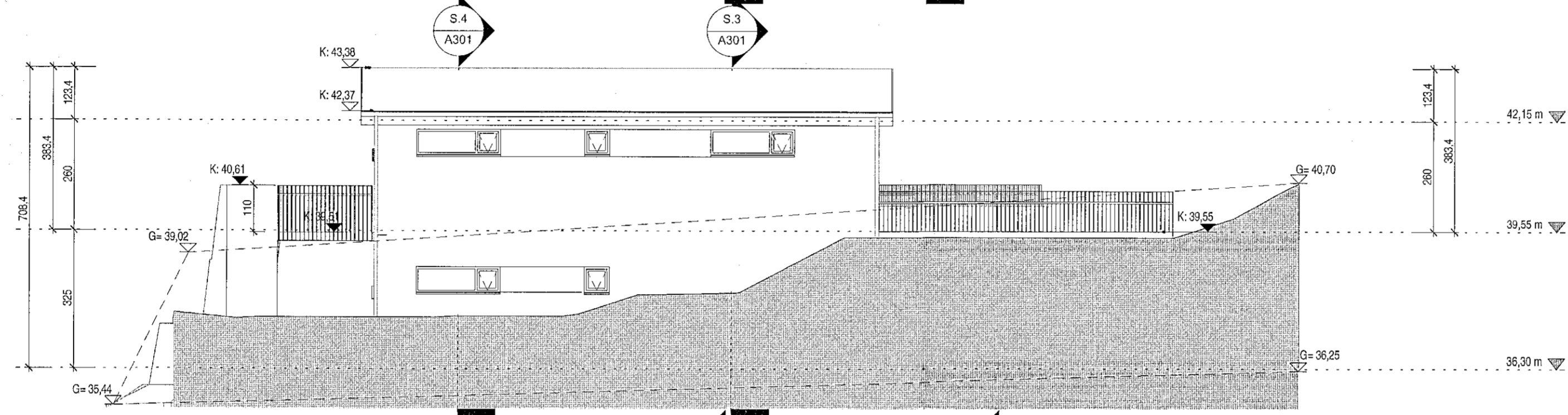

Suður útlit
 1 : 100

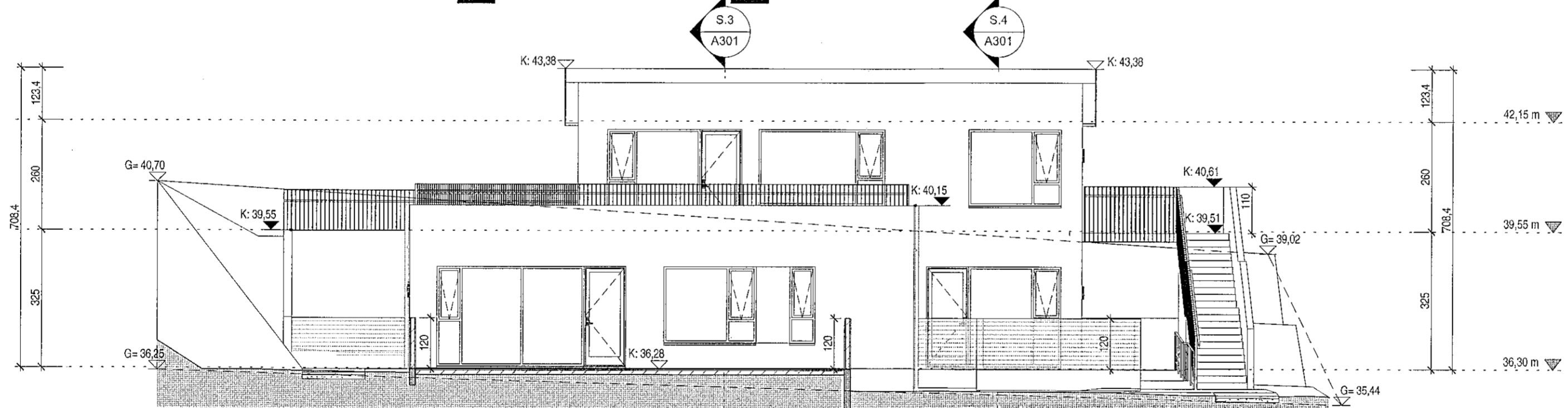

Vestur útlit
 1 : 100

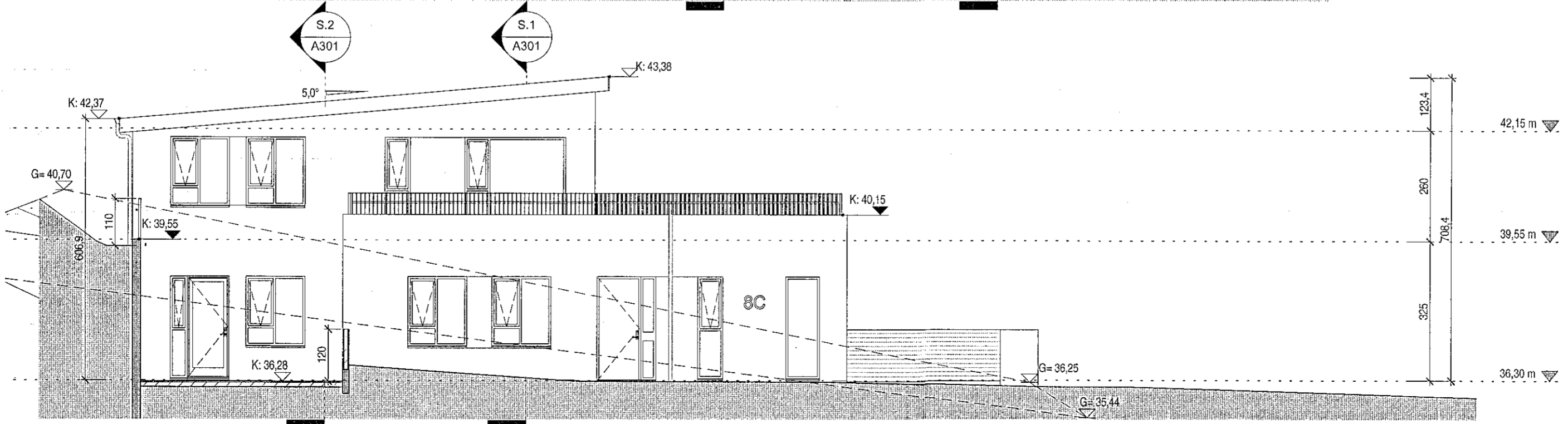

Tákn		
GN	= Gólfniðurfall	Brunatákn
PN	= Pakniðurfall	Veggir og hæðaskil
SN	= Svalaniðurfall	EI60
LR	= Lofttræsting	EI90
VLR	= Vélknúin lofttræsting	A-EI60
PK	= Póstkassar	A-EI120
NL	= Neyðarfjós	REI60
BO	= Björgunarop	REI120
R	= Reykskynjari	A-REIM120
HSL	= Handslökkvitæki	Hurðir
ÚT	= Merktur útgangur	E30-CS
HV	= Hitaveita	E130-CS
VV	= Vatnsveita	E160-CS
RR	= Rafmagnsveita	Gluggar
ÚK	= Útikrani	E30
DS	= Dyrasími	
BO	= Feillistigi við björgunarop	
BR	= Brunaslanga	
ST	= Stigleiðsla	
ST	= Stigleiðsla út	
ST	= Stjórnstöð brunavörðunarkerfis	
IN	= Inntak	
BI	= Bilastæði fyrir fatlaða	

Útg.	Dags.	Lýsing	Nafn

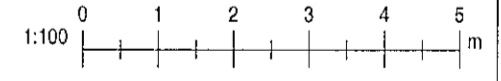

KRark
 Kristinn Ragnarsson arkitekt ehf.
 Hlíðasmári 19 - 2.hæð, 201 Kópavogur, Ísland
 S. 564.2255, Fax. 544.4225
 Kt. 581298.3589, www.krark.is, krark@krark.is

Drangskarð 8
 Hafnarfjörður

Landeignarnúmer: 225419 Staðgreinir: 1400-1-
 Verkefngund

Útlit

Aðaluppdrættir			
Hönnun:	RCM.LPM	Verknúmer:	21032IP
Verkefnastjóri:	RCM	Mælikvarði:	1 : 100
Teiknað:	HGR.RLF	Dagsetning:	09.11.2021
Yfirfarið:	RCM.LPM	Blað:	Útgáfa:

Sampykkt:
 Kristinn Ragnarsson
 Kt. 120944.2669

A201

Save: 17.2.2022 10:54:43
 Plot: 1029/21