

A Þversnið
1 : 100

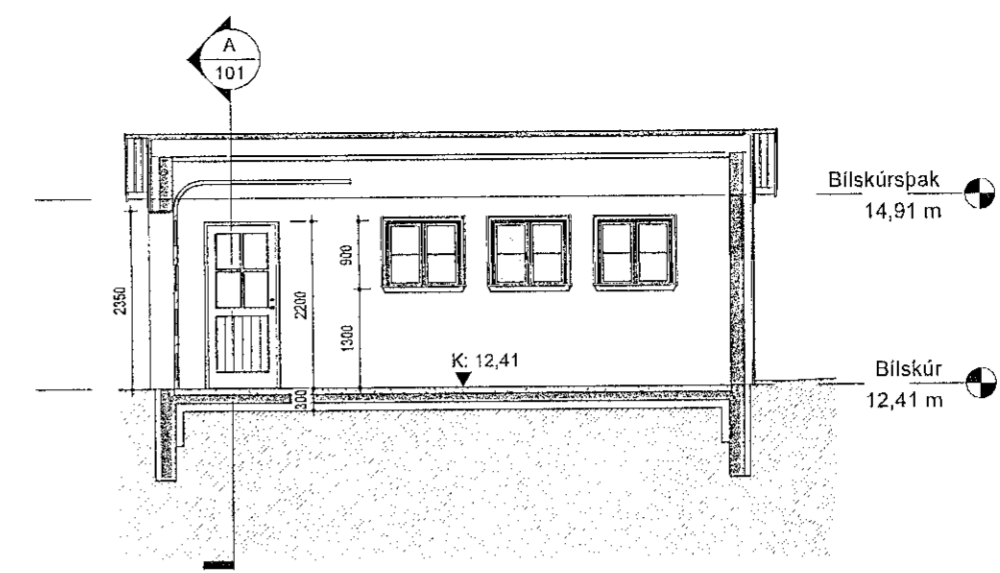

B Langsnið
1 : 100

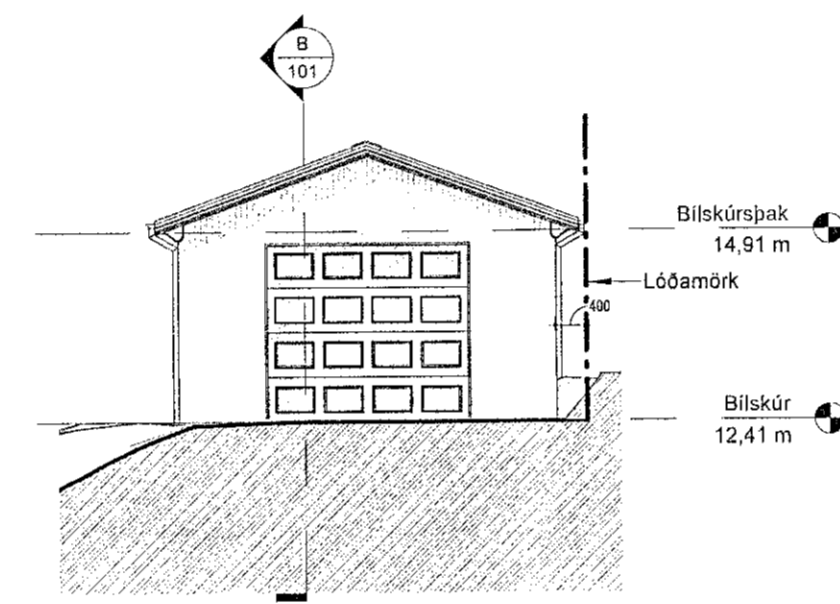

Bilskúr - Suð-vestur
1 : 100

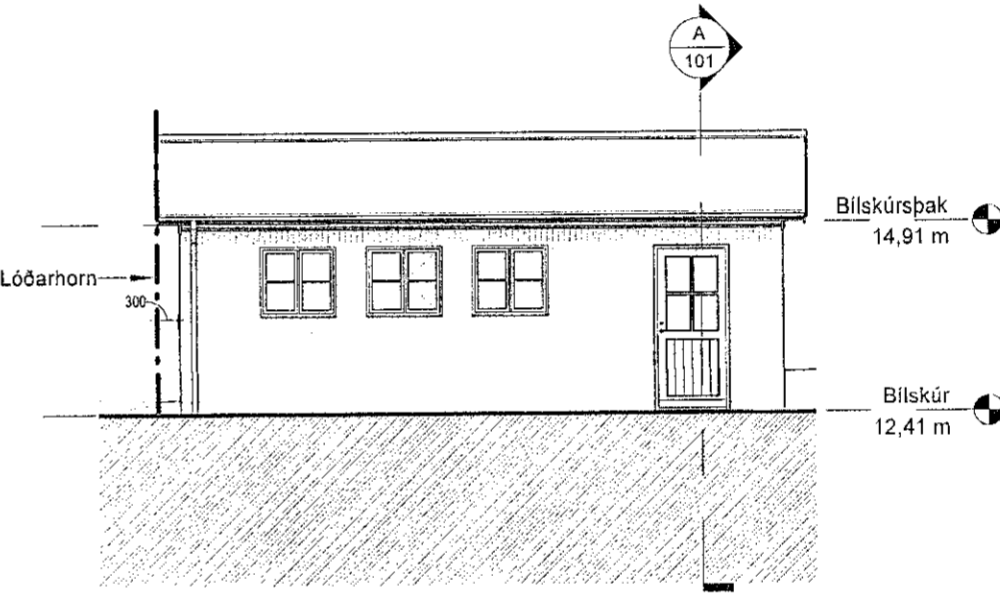

Bilskúr - Norð-vestur
1 : 100

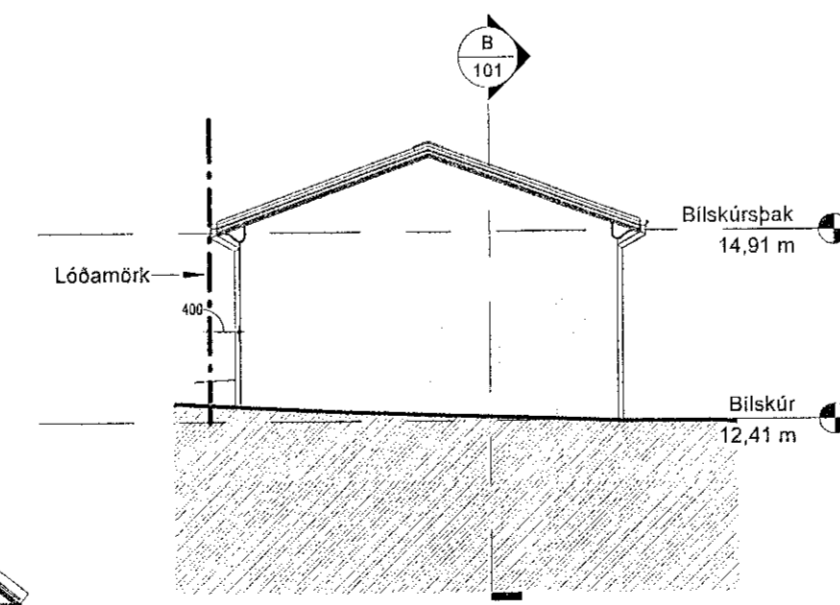

Bilskúr - Norð-austur
1 : 100

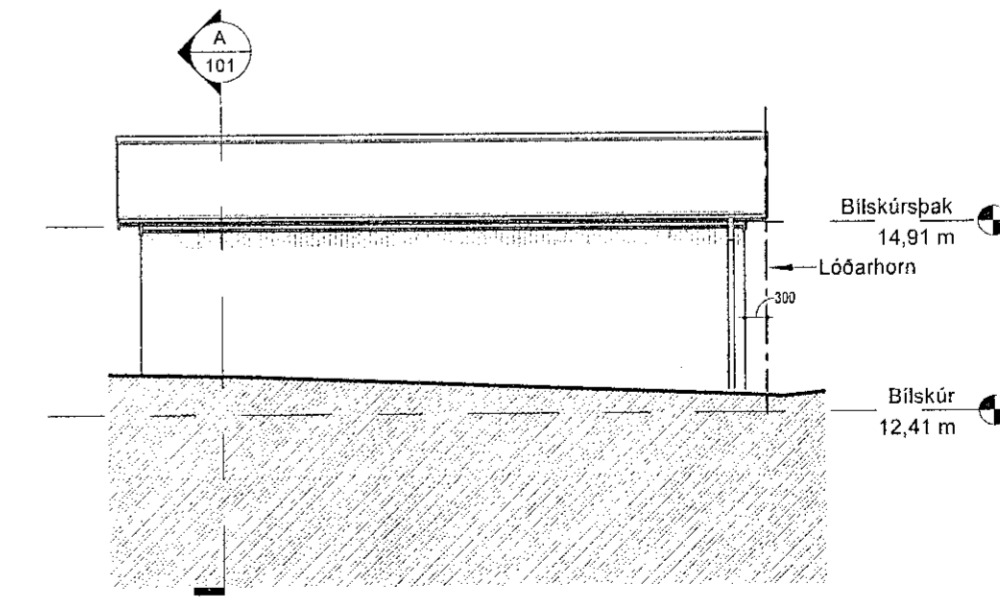

Bilskúr - Suð-austur
1 : 100

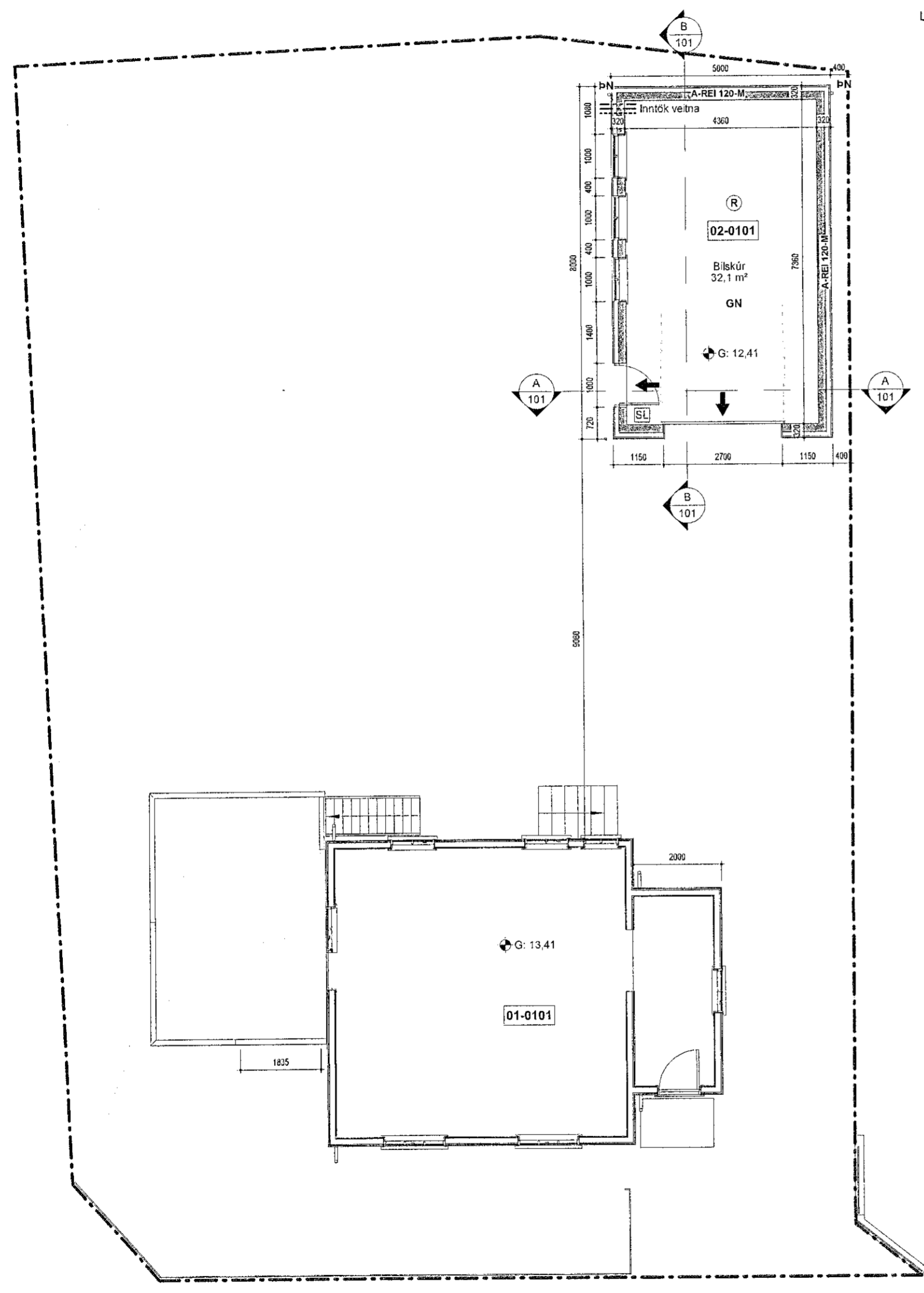

1. hæð
1 : 100

Samþykkt þann
02. MAR. 2022
Byggingarnefnd Hafnarfirði
Helena Þjornadóttir

TÁKNSKÝRINGAR

- Lóðamörk
- Inntök veitna:
 - Hlávella
 - Vatnsvella
 - Rafvella
- LR Lofttræsing
- GN Gólfmúrfall
- ÞN Þakmúrfall
- SN Svafa-/skyggisniðurfali
- RV Ræstivaskur
- ÞV Þvottavél
- ÞU Þurrkari
- 0101 Rýmisnúmer
- 01-0101 Matshluta- og rýmisnúmer
- ⊕ Hæðarkötli á grunnmynd
G = Gólf
L = Lóð
- ▼ Hæðarkötli í sniði / útliti
- Brunamóstaða byggingarhluta:
 - EI 60 - Ektelfandi veggur
 - EI2 30-CS200 - Hurðir: C = Sjálfakandi
S = Reykþétt
 - E 30 - Eldvarnargler
 - REI 90 - Heiðleiki byggingarhluta
 - UT → Merktur og neyðarfystur útgangur
 - Útgangur
 - BO Björgunarop
 - ⊙ 25m Slöngukettill (Lengd)
 - SL Handslökkvitæki
 - T Stjórnstöð brunavörðunarkerfis
 - R Reykskynjari
 - R Reyklosun

SHS
1.02.2022

C	24.02.2022	Bilskúr færður innar á lóð.	ÞA
B	10.02.2022	Taka út pallshetch á ofstóðumynd, viðbætt lóðamörk á útlitum og sniðum.	ÞA
A	08.02.2022	Bilskúr færður innar á lóð, blaðstærð minnkuð í A2, útlit með húsi fjarlægð, byggingarmerkur fjarlægður, uppfasar byggingarýsing.	ÞA
Útg.	Dags.	Skýring	Bráfr:

Verkhelti:
Skerseyrarvegur 3

Heimilisfang:
Skerseyrarvegur 3, 220 Hafnarfirði

Verkegund:
Bilskúr

Landeignanúmer: L122202 Staðgreinir: 1400-1-75400030

100 - ADALUPPDRATTUR

Grunnmynd, snið og útlit

Hannað af: ÞA	Matshluti: 02
Teiknað af: ÞA	Mæliskvarði: 1 : 100
Yfirfarið af: ÞA	Dagsetning: 24.02.2022

Samþykkt: *Dorsteinn Dvalbjörnsson*

ARTstone slf.
Eskivöllum 17, 221 Hafnarfirði
Sími: 860 9406
Kennitala: 540716-1290
Netfang: steini@artstone.is

2109	-	-	-	101	C
Verknúmer	Svæði	Áfangi	Ábyrgð	Númer	Útgáfa

HÖNNUJUR ÁSKILUR SER ALLAN RÉTT Á TEIKNINGUM - FJÓLFÖLDUN ER HÁÐ SKRIFLEGU SAMÞYKKT

