

Lýsing fyrir Hamborgarabúlluna:
Sótt er um að innrétta veitingastað fyrir Hamborgarabúllu Tómasar í norðaustur horni hússins þar sem að áður var merkt oráðstafað rými nr.0110. Þetta verður veitingastaður í flokki II (Únfiðgættir) efnisveitingastaður þar sem starfsmenn eru ekki til þess fallin að valda óræði í nágrenninu, svo sem með háværni tónlist, og afgreiðutími er ekki lengri en til kl. 23 og kalla ekki á mikil eðrtit og/öðu (gæggælu), þ.e.s. staður með afgreiðutíma.
Tegund staðins er skilgreint sem C Veitingastaða og greiðsla (Veitingastaður með fábreyttar veitingar í mat og öðru drykk. Á stikum stórum er minni þjónusta og gestir geta mögulega afgreitt sig sjálfir að hluta eða öllu leyti. Hér undir falla til dæmis skynbítastaðir og súskaklar með aðeððu til meyllu veitinga). Aðallega verða málreiðir hamborgarar og djúpseltar kartellar.

Gestafjöldi og starfsmenn
Ástaður hámarks gestafjöldi er 30 manns.
Starfsmenn eru á bilinu 1 til 3 á vakt í sen.
Ræstigeimsla og ræstiskápur:
Ræstivaskur er einngöngu notaður fyrir aýflingu fyrir skráningahöld og ræstuvörur eru geymdar á hillum fyrir ofan ræstivaska.
Gólf
Gólf á baksvæði verða með kleed með epoxý með hálkúvörn og steypt gólf í matsal verður vatnsvarn með hálkúvörn.
Nýr innveggir
Innveggir eru léttr bíkkgrindarveggir kleedir með gipsplötum.
Loftræsting
Loftræstikerfi er fyrir matsal og öll bakrymi og eru loftræstar fyrir ímtak og útbúður fyrir slugga á gaffli. Frá halli er loftræstakur lagður upp undir þak og loftræstar til um gaffl og er 1,6m upp fyrir þakdrögn.

Gas
Gasgill er í eldhúsinu og er brunaheld læst gaskútegymsla við austur úttegg.
Sorp
Sorpflökkunar líst verða í matsal.
Sorpflökkunar líst verða í afgreiðslu.
Sorpálmur eru merktir út á bilaplani.
Bílastæði
Engin breyting er gerð á lóð eða bílastæðum.
Skráningatafla
Engum útteggjum verður breytt né milliveggjum milli eignahluta og því verður skráningatafla óbreytt.

Brunavarnir
En Brunavarnir hamborgarastofnins skulu vera í samræmi við skýslu Mannvís N. em brunavarnir í Selhella 1 daga, 28.10.2022.
Eftirlitandi atviki skulu brunavarnir staðirnir einnig uppfylla.
Séja skal slökkvikerfi í hafa yfir eðkamaðstöðu. Slökkvikerfi skulu vera í samræmi við löðveingjar HMS nr. 0.048 um slökkvikerfi í eðkmaðstöðu.
Brunavarnir loftræstikerfa skulu uppfylla skvæði gr. 9.6.14 í byggingarráðgjafi og viðgæandi löðveingjar.
Loftræstakur frá eðkmaðstöðu skulu vera heildsær rúr sem uppfylla að vera EI-30 B-s1, -D0 og ganga óðfn upp fyrir þak. Það skal vera auðvelt að breina þau.

Verslun Nettó.
Í rými nr.0108 verður verslun Nettó. Vestan megin í versluninni er baksturöfn, handlaug og vaskur. Aðflutt frosið bakkeisli og brauð er hitað í ofninum og sett í lokaðar hillur þar sem að viðskiptavinir geta sótt vöruna með töngum og sett í poka.
Í versluninni verða 7-8 starfsmenn í senn og er starfsmannarymi staðsett við austur hlíð hússins.
Sorpflökkunargerði er fyrir utan austurhlíð byggingarinnar.

Lagnir almennt:
Lagnakerfi frá salernum, sturtum og handlaugum er aðskilið frá gólfniðurföllum og tækja- og skolvöskum og þau tengd í sambyggða sand og olíuskilja sem að er fyrir allt húsið.

Breytingar:
B 04.01.2023. Breyting á norðaustur horni í Hamborgarabúlluna A 21.10.2022. Ný Nettó verslun og oráðstafað rými.

SHS
14. feb. 2023

Eldís ehf - Teiknistofa
Háholt 14
270 Mosfellsbær
Kt: 660609-2020
eldis@eldis.is
Gsm: 772-7733

HEILBRIGÐISEFTIRLIT
HAFNARFJÁRDAR-
OG KÓPAVOÐSSYÐIS
Garðunargí 5
101 Reykjavík
Bjarni Þór Ólafsson
Byggingafræðingur B.Sc
Kt: 280769-3559

- GNF = GÖLFNIÐURFALL
- SLO = SLÖKKVITÆKI
- BO = BJÖRGUNAROP
- LR = LOFTRÆST RÝMI
- RI = REYKSKYNARI
- K = SÝNIR PLOTURJÆD ADALHÆÐAR
- PNF = ÞAKNIÐURFÖLL
- RV = RÆSTIVASKUR
- SV = SKOLVASKUR
- H.L. = HANDLAUG
- Á.V. = ÁHALDAVASKUR
- 01 01 MATSHLUTA NÚMER FMR
- = JÁRNBEIT STEINSTEYPA
- = EINANGRUN (PLAST)
- = LÉTTIR INNVEGGIR
- = LÉTTUR ÚTVEGGUR
- = BRUNAVIÐVÖRUNARKERFI

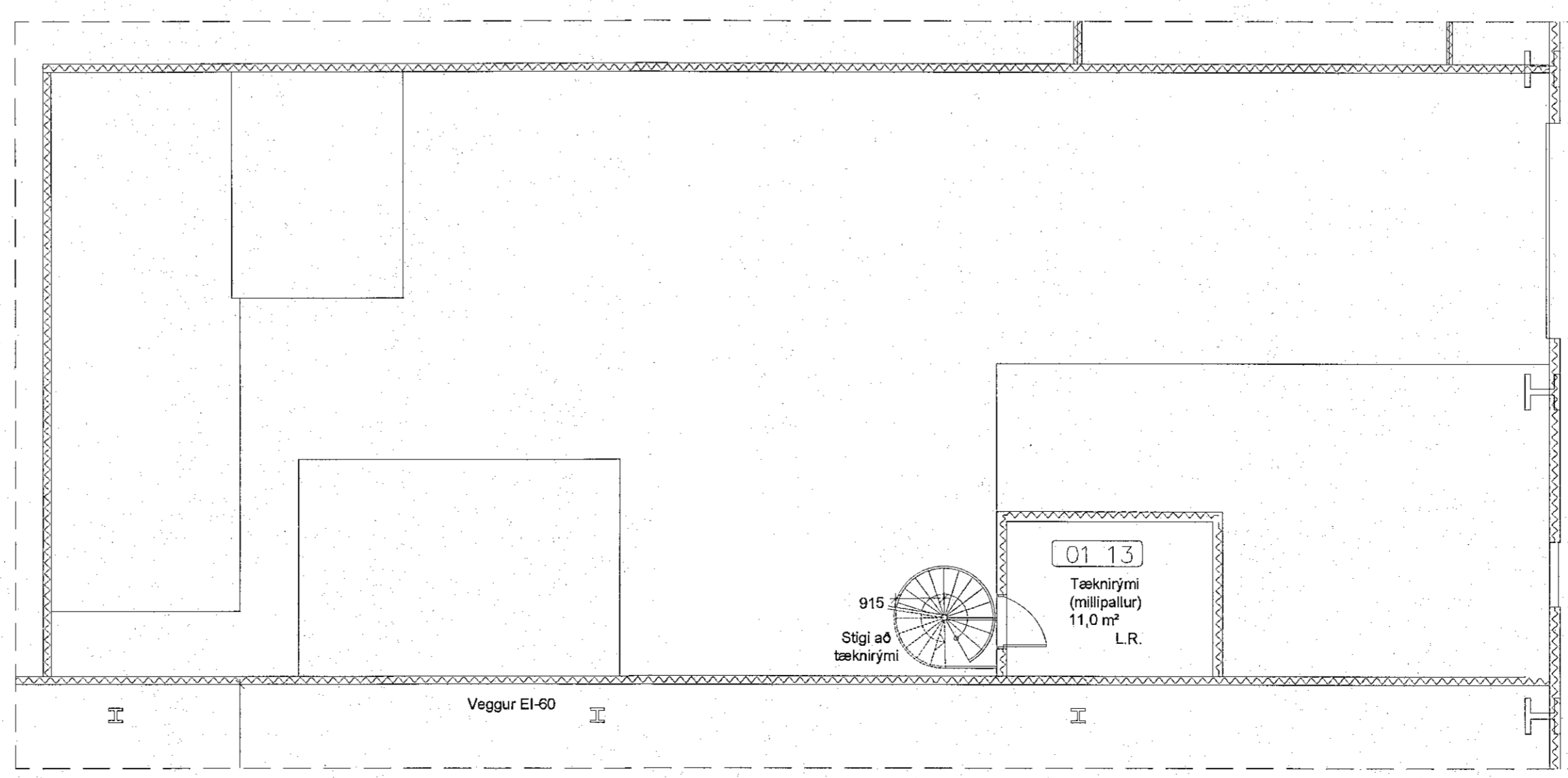

VERK:
Selhella 1, 221 Hafnarfirði
Aðaluppdráttur

TEKNIÐG:
Grunnmynd 1 hæðar og millipallur
Hluti 4, Verslun Nettó og Hamborgarabúllan

TEKNIÐG:
21/10/2022
MELKVAÐI:
1:100

TEKNIÐGARNR:
107