

ÚTLIT NORÐ AUSTUR 1:100

ÚTLIT SUÐ VESTUR 1:100

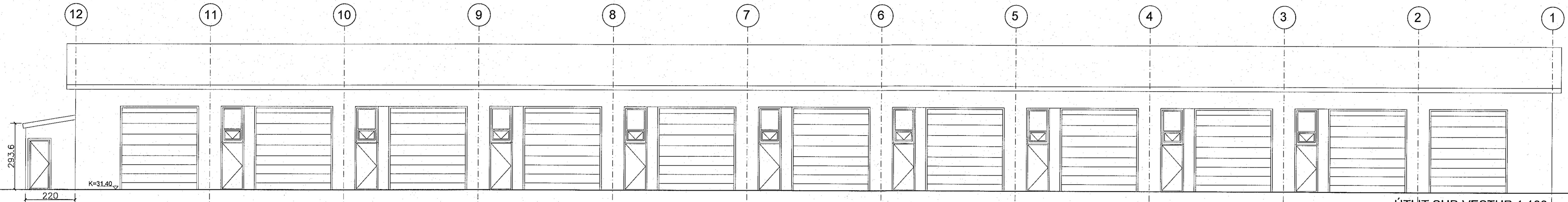

ÚTLIT SUÐ VESTUR 1:100

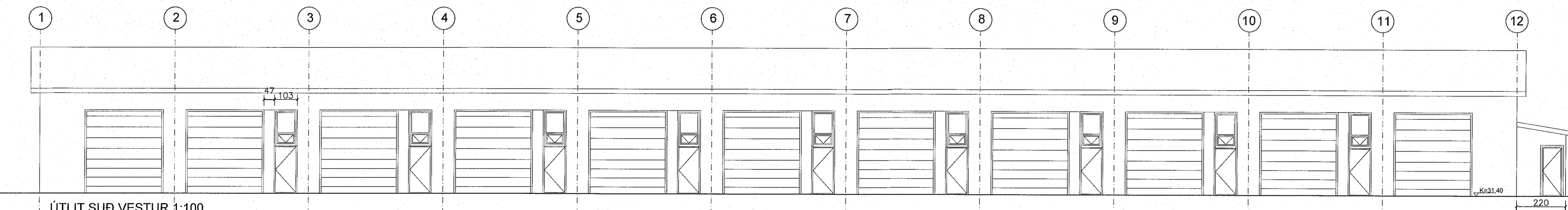

ÚTLIT SUÐ VESTUR 1:100

**Skyringar**

- GN = Gólfniðurfali
- LR = Loftþræsting
- BO = Björgunarop
- SL = Handslökkvitæki
- BN = Þakniðurfali
- R = Reykskyrnjari
- NL = Neyðarljós
- út = Merktur útgangur
- ⊙ = Brunaslanga
- ! = Stjórstoð "Brunaviðvörðunarkerfi"
- Inntök = Inntök veitna

G=31.4

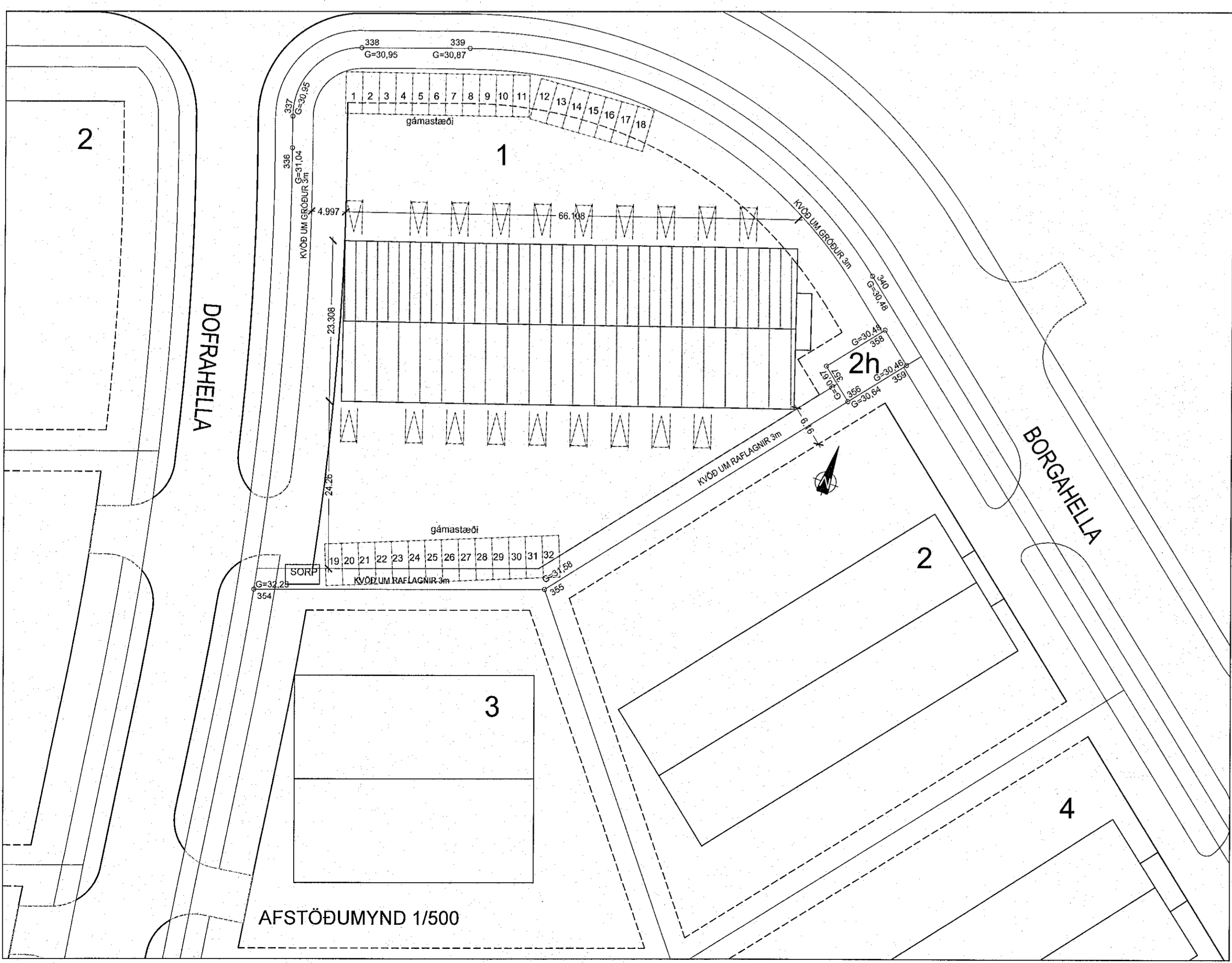

AFSTÖÐUMYND 1/500

**BYGGINGARLÝSING/GREINAGERÐ**  
Dofraheilla 1, mhl 01. Landeignarnúmer L213112  
Gert er ráð fyrir 19 bílastæðum. Bílastæðin eru 6m breið og uppfylla kröfur fyrir bílastæði fallaðra. Skv. skilmálm delfiskipulags er krafna um 16 bílastæði og því er þeirri kröfu fullnægð. Möguleiki á rafhleðslustöðum verður við hvert bílastæði.  
Stærð lóðar: 5450.9m<sup>2</sup>  
Stærð húss: 1830.6m<sup>2</sup> og 8934.2m<sup>3</sup>  
Nýtingarhlutf. 1830.6/5450.9 = 0.33

Almenn lýsing á burðarkerfi:  
Undirstöður og botnplata verða úr járnþentri steinsteypu. Meginburðargrind hússins verður límitré með stál festingum sem eru boltaðar niður í sokkul.  
Allar stálfestingar eru heiltgalvanísraðar.  
Allt milli burðarvirki, þakásar og annað er einnig úr límitré.

Gerð og frágangur þaks og útvægja ásamt litavali:  
Þak: Ofan á stálgrind í þaki koma 120 mm þykkar samlokueiningar með PIR einangrunarkjarna og tröpsulaga form að ofanverðu. Litur ystu þaklæðningar er dökkgrár.  
Útvaggi: 120 mm þykkar samlokueiningar með PIR einangrunarkjarna. Litur dökkgrár.  
Gluggar og gönguhurðir úr Áli. Í öllum gluggum verði tvöfalt k-gler (einangrunargler).  
Litur dökkgrár.

**Einangrun og U-gildi:**  
Sökkulveggir: 75 mm plast-einangrun, botnplata er óeinangruð. Í öllum gluggum er amk. tvöfalt k-gler.  
U-gildi > sjá töflu. U-gildi fyrir byggingarhitna.

Gerð innvegja og innihurða, hljóðeinangrun og brunavarnir:  
Skilveggir verða úr 100mm þykkum steinullareiningum með Brunastöðum: EI60 og EI90 milli meginbrunahófa.

**Lagnaleiðir, upphitun og loftræsing:**  
Upphitun verður með gólfhlakerfi, innsteypt í gólfplötu. Neyðviðvörðunir eru innsteyptar í gólfplötu og einnig í veggjum. Kalt vatn skal lagt undir botneinangrun.  
Viðeigandi búnaður skal settur upp við inntök til að koma í veg fyrir að hiti neyðvatns fari yfir 60°C á löppunarskið sé hitastig vatns við inntak hærra. Rafhlagnir eru jmis innsteyptar í gólf og leða startilleggandi á veggjumlofti. Fram kemur á teikningum hvar niðurfloki eru staðsett.  
Lagnafni skal allt vera vottað af viðeigandi aðilum.  
Loftræsing skv. gr. 10.2.5. í byggingarreglugerð.  
Almenn loftræsing verður um opnanleg fag og gluggum.

**Hljóðvistarkröfur:**  
Húsið heyrir undir og uppfyllir hljóðvistarkröfuflokk C skv. IST 45: 2016.

**Öryggisbúnaður:**  
Slökkvitæki verður í hverju hóli ásamt út- og neyðarlýsing. Reykskyrnjari í hverju bili, a.m.k. einn á hverja 80m<sup>2</sup>.

**Tæknibúnaður:**  
Gert skal ráð fyrir tengibúnaði vegna hleðslu rafbila við hverja starfseiningu.

**Aðgangi og algild hönnun:**  
Notkun hússins er uppfyllir hönnun fyrir algilda hönnun, nema milli loft sem eru í veim bilum.

**Frágangur lóðar:**  
Lóð verður malbikuð að hluta, með vatnshalla að niðurflokk og bílastæði merkt.

**Meðhöndlun sorps og meðferð hættulegra efna:**  
Sorpið er háltað samkvæmt reglum sveitarfélagsins hverju sinni. Samþingningi sorps er í inn á lóð.

**Aðrar sértækar aðgerðir:**  
Húsnæði er skilgreint sem geymslur. Verði starfsefisskyld starfsemi samkvæmt lögum um matvæli nr. 93/1995 m.s.b. og leða lögum um hollustuætti og mengunarnámin nr. 7/1998 m.s.b. Í húsnæðinu ber rekstraraðila að alla starfsefisskyld heilbrigðisefnir. Mengunarnáminnæði á fráveitu verður komið fyrir í samræmi við skvörðun heilbrigðisefnir.

Frávik, húsið fer út fyrir byggingarreit og norðaustur horni hússins. 1.89x2.21m

**BRUNAVARNIR**  
Eftirfarandi brunahönnun og brunavarnarlýsing er gerð af Brunahönnun sif (mál nr. 22-129) í september 2022 fyrir Dofraheilla 1, Hafnarfirði. Til grundvallar lausnum brunavarna er byggingarreglugerð nr. 112/2012 og 350/2013 með síðari breytingum, gr. 9.2.2 líður b. Ekki er um að ræða frekari brunavarnarskýrslu.

**Flokkun og notkun byggingar - notkunarskilmálar.**  
Byggingin verður í notkunarflokki 1 skv. byggingarreglugerð en um er að ræða geymslur í notkunarflokki 1 sem eru ekki með fasta víðveru. Gert er ráð fyrir hámarksbrunaálagi 800 MJ/m<sup>2</sup> í hverju bili með takmarkaðri eldhættu. Rýmin eru með einni fíttaleið nema endabíl og því er nýting þeirra með takmörkunum í samræmi við grein 9.5.4 í byggingarreglugerð og leiðbeiningu HMS nr. 9.5.4.

**Brunahólfun**  
Húsið er samtals um 1815 m<sup>2</sup> sem skiptist í tvö meginbrunahólf, um 900 m<sup>2</sup> hvert. Hvert meginbrunahólf um slg skiptist í 10 og 8 brunahólf.  
Brunahólfandi veggir verða EI90 milli meginbrunahófa en EI60 milli einstakra brunahófa. Um verður að ræða steinullarsamlökueiningar milli bila. Megindæfferslur vegna PIR útvægja og þaks.  
Klætt verður neðan á þakeringar í bilum 104, 105, 116 og 115 og innan á útveggi og þak í meginhólfunarskilm með 15 mm eldivarnargipsi (a.m.k. 50 sm) svo þak og veggir uppfylli a.m.k. EI60 sitt hvorum megin við meginhólfunarskil.  
Almennt verður klætt innan á vegg og þak við brunaskil með a.m.k. 50 sm gipsrenningum (13 mm gips) til að tryggja a.m.k. EI60 brunahólfun milli bila. Inntaksrymi verður sér brunahólf.

**Burðarvirki**  
Brunamóstaða aðalburðarvirki verður límitré sem uppfyllir a.m.k. R60 en R90 í meginhólfunarskilm.  
Brunamóstaða burðarvirki þaks verður a.m.k. R30.  
Milligólf uppfyllir a.m.k. REI60.

**Klæðning**  
Útvægja og þakeringar uppfylla flokk B,s2-dO skv. IST EN 13501-1.  
Útvægja og þakeringar eru af gerðinni PIR og uppfylla a.m.k. EI15.  
Steinullareiningar milli bila eru í flokki A2,s1-dO.  
Gólfefni eru a.m.k. í flokki Cfl-s1.

**Fíttaleiðir**  
Ein fíttaleið er frá hverju bili beint út.  
Rökstuðningur: Um er að ræða geymsluhúsnæði sem verður ekki með fasta víðveru. Bilin hléast uppfylla grein 9.5.4 í byggingarreglugerð sem og leiðbeiningu nr. 9.5.4.  
Endabíl eru með tvær fíttaleiðir sem eru óháðar að hluta til.  
Frá milli lofti er innan við 30 metrar í úthúð skv. reiknreglum leiðbeiningu HMS (2x10m+8m).

Reykskyrnjari  
Í hverju bili skal vera a.m.k. einn reykskyrnjari fyrir hverja 80 m<sup>2</sup>.

Reyklosun  
Reykþræsing er almennt um vöruhurðir, hurðir og glugga.

Slökkvitæki  
Slökkvitæki skv. IST EN 3 skulu staðsett við úthurðir. Ld 6 L létvatn og 5 kg kolásyra í inntaksrymi.  
Staðsetning slökkvitækja skal merkt með til þess gerðum skiltum.

Neyðarlýsing  
Neyðarlýsing verður sett upp í öllu húsinu skv. byggingarreglugerð, IST EN 1838, IST EN 50172 og öðrum tengdum stóðlum.  
Reikna skal með 0,5 lux í hverju bili og tæknirými og a.m.k. sjálflysandi titlskilti við úthurðir skv. ISO 16069.

Aðkoma slökkviliðs og slökkvivatn  
Aðkoma er góð kringum húsið. Reiknuð slökkvavatnsþörf er um 2700 límin skv. leiðbeiningum HMS.

SHS  
22. okt. 2022

**Smári Björnsson**  
SÍMI: 868 1300  
NETFANG: smari.bjornsson@gmail.com  
kt: 100275 5899

HEITI VERKS: DOFRAHELLA 1  
HEITI TEIKNINGAR: Aðaluppdráttur  
ÚTLIT, AFSTÆÐA, LÝSING

MKV: 1/100	DAGS: 23.07.22	A1	NR. TEIKN: 1
UNDIRSKRÖNNUDAR			ÚTGÁFA