

Norðurhlíð
1:100

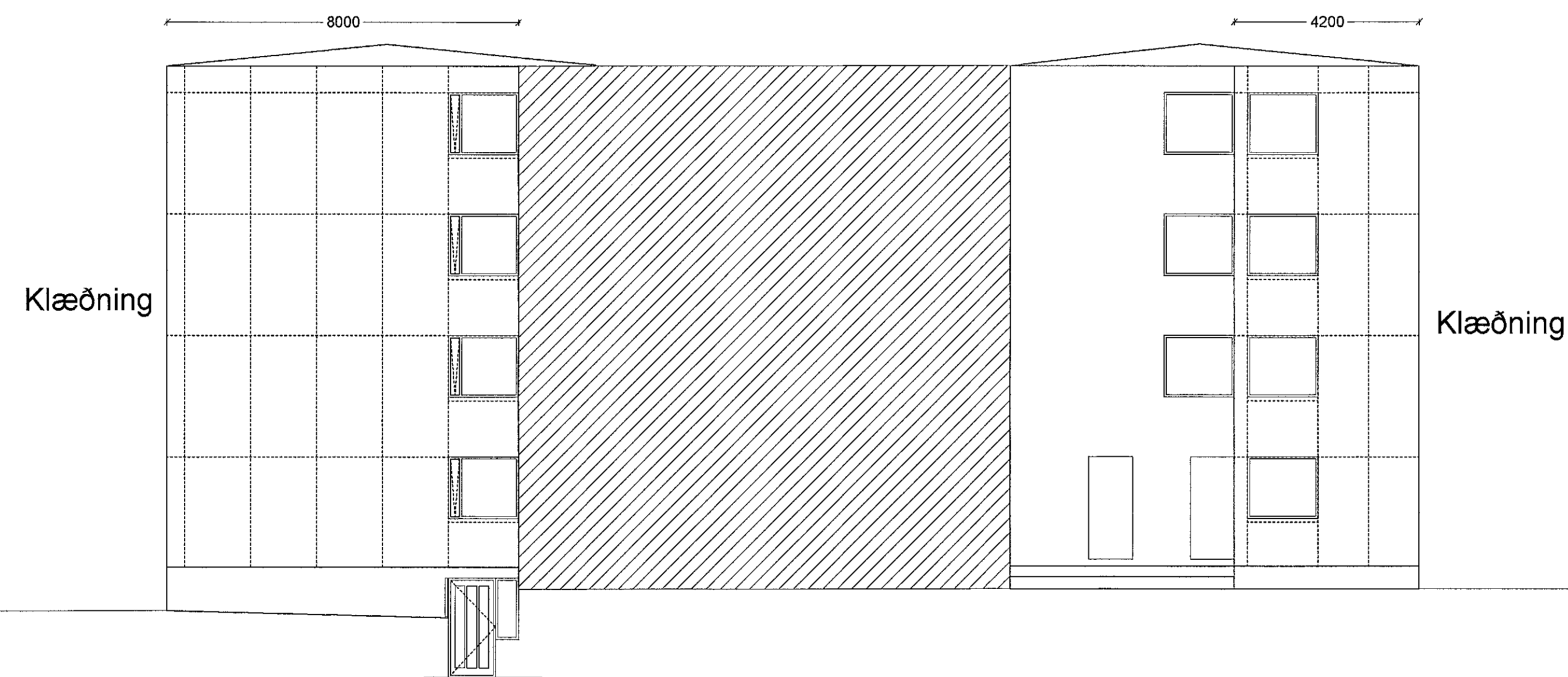

Sníð A-A á austurhlíð
1:100

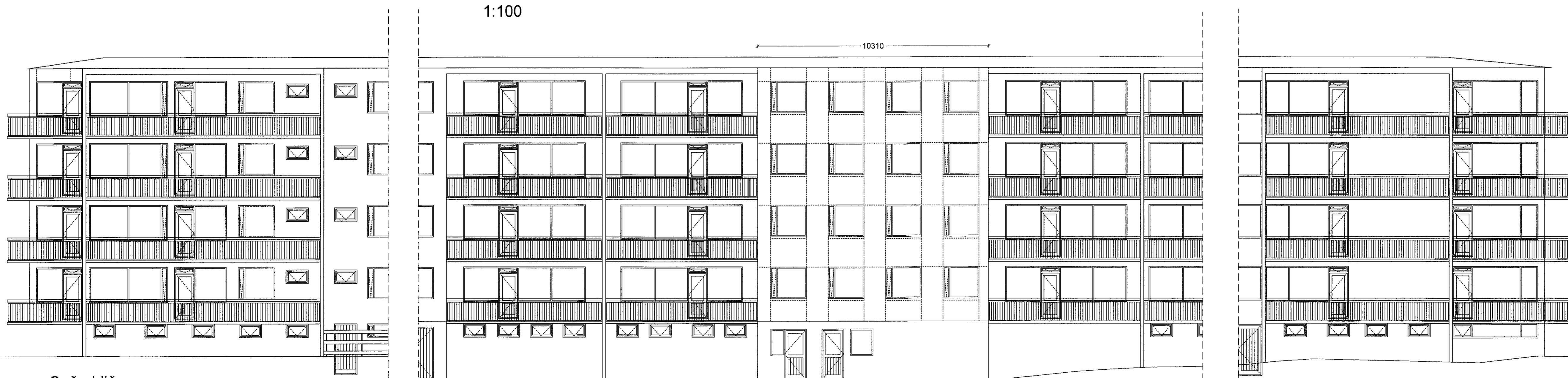

Suðurhlíð
1:100

Klæðning

Byggingarlýsing
Hjallabraut 35-43 er fjögurra hæða steinsteypt fjöbýlishús byggt árið 1972. Útveggir hússins eru steinsteyptir, einangraðir að innanverðu og þúsáðir. Upphaflegir gluggar eru hefðbundin litleypir timburgluggar, en búið er að endurnýja um mikið af gluggum hússins. Hæðaskili eru staðsteyptar plötur. Á þaki hússins er ómálað aluzink bárujám. Þakrennur, rennubönd og niðurfallsrör eru úr bláki.

Breytingar
Sótt er um leyfi til að klæða hluta austurhlíðar, hluta vestrurhlíðar og hluta suðurhlíðar hússins með 2 mm þykki sléttu álklaðningu á undirkerfi úr ál. Leiðarar eru festir í steinsteypta vegg með vinklum, sem boltaðir eru á vegg. Undir klæðningu á milli leiðara eru sett 50 mm harðressuð steinullaröngur. Veggklæðningin er lofttæst.

Festingar á álklaðningu
Grunngildi vindlágs er 2,95 kN/m² með öryggisstuðli 1,5 (1 samræmi við EC1 part 2-4) fyrir Hjallabraut 35-43.

Vinklar skulu boltaðir á vegginn með 8x80 mm múrboltum. Lárétt bil milli vinkla má ekki fara yfir 450 mm á mjóum flötum og lóðrétt bil má ekki fara yfir 800mm. 2,5 metra lín frá úthornum skal lárétt bil ekki fara yfir 450mm. Ekki má bolta vinkla nær en 80mm frá úthorni. Leiðarar (wagner álprófilar eða sambærilegir) eru svo festir á vinkla með 4,8x22mm borskrúfum (2 stk í hvern vinkel) og alltaf skal setja vinkil á samskeyti leiðara. Lóðrétt / lárétt bil á milli hnoða þar sem plötur eru festar á leiðara má ekki fara yfir 250mm og þar sem þelling leiðara á við skal bil milli hnoða ekki fara yfir 200 mm. Allur annar frágangur skal vera í samræmi við deili og verkýsingu í útboðsgögnum.

Litr á klæðingarefni munu liggja fyrir í upphafi verks.

Allur annar frágangur skal vera í samræmi við deili og verkýsingu í útboðsgögnum.

Byggt á uppdráttum Kjarntans Sveinssonar

verk:	Hjallabraut 35-43	Útitt	
efni:			
staðgreinir:	1400-1-37400350		
landnúmer:	L120660		
verkkaupi:	Húsfélagið Hjallabraut 35-43		
kt. verkkaupa:	520592-2379		
mælikvarði:	1:100	Skiðarhætti:	
frumstærð blaðs:	A1	verknr:	
teiknað:	SR	dagsetn. útgáfu:	6.10.2022
yfirfarið:	RK	endurskoðað:	

Síðumála 1 108 Reykjavík S 5179300 kl.50010-1310

Hillem Brynjarsson
Byggingarritun og ræðing
Kt. 100861-4779

VERKSÝN