

Sambýkt þann
07. MAR. 2022

Byggingarfullingun í Hafnarfirði
Sören Þorsteinsson

Skýringar

- AK Aðkomukóti
- FGK Frágenginn gölfkóti
- GKB Gólfkóti Bliskúr
- K Kótar á landi
- PK Þakkótar
- L Kótar á lóðarmörkum
- G Kótar við götu
- LM Lóðarmörk
- BR Byggingarreitir
- S Sorp
- P Bilastæði
- NLR Náttúruleg lofttræsting
- VLR Vélræn lofttræsting
- GN Gólmörðurfalir
- R Reykskygri
- SLT Stökkvotaki
- EVT Eldvarnarteppi
- HL Hleðslustöð ralbíla

Fyrirvari

Mál eru ýmist í metrum (m) eða millimetrum (mm). Mælió ekki af teikningum. Óil mál skal athuga á staðnum áður en smíði hefst. Teikning skal lesin með viðeigandi gægnum, verklysingum og teikningum annarra hönnuða. Teikning í stærri mælikvarða gilda umfram teikningur í smærri mælikvarða. Misræmi og vafalausni skal tilkynna arkitektum án tafar.

SJS
8.03.2022

L=48,12

L=47,60

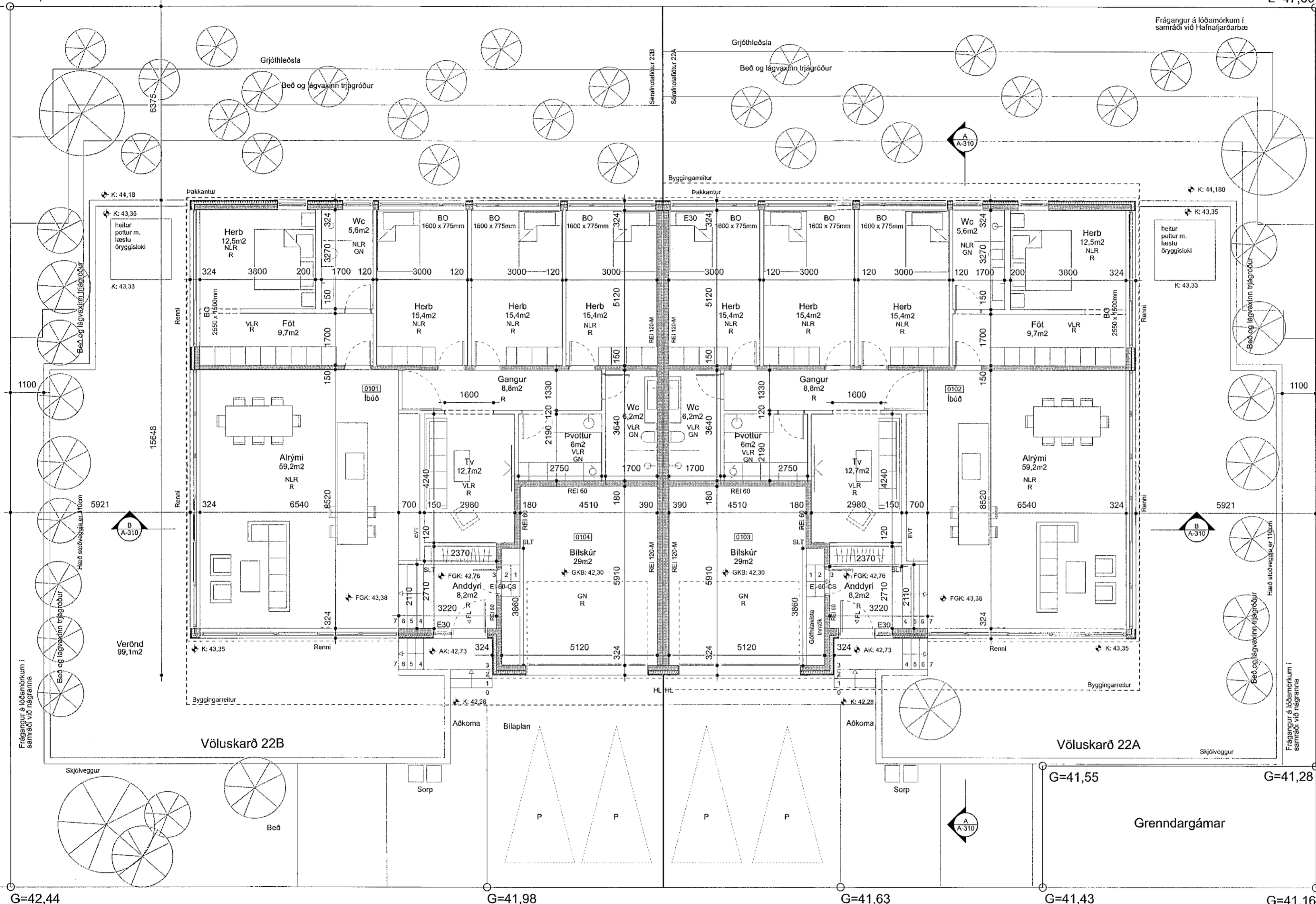

Útgáfa	Breyting	Dags.
Völuskarð 22		
Landnr. L227992		
Parhús		134
Tegund verks		Verknr.
Aðaluppdráttur		A2 / 1:100
Grunnmynd		Stærð / Mkv.
A-201		2
Raðnúmer	Útgáfa	Blað
ÁSS	AA	8.3.2022
Teiknað	Yfirfarið	Útgáfa dags.

TRÍPÓLÍ ARKITEKTAR
 Skólavörðungstíg 16, 2.hæð | 101 Reykjavík | s:519-2939 | www.tripoli.is | tripoli@tripoli.is
 Andri G. L. Andriðsson | Arkitekt ETH FAÍ | kt:241181-3949 | s:867-2867 | andri@tripoli.is
 Guðni Valberg | Arkitekt FAÍ | kt: 250880-5299 | s:822-9070 | guzni@tripoli.is
 ©Trípólí Arkitektar
 Öll afnot og afritun teikninga að hluta eða í heild er háð skriflegu leyfi höfundar.