

Skýringar

AK	Aðkomukóti
FGK	Frágenginn gölfkóti
GKB	Gölfkóti Bliskúr
K	Kótar á landi
PK	Prakkótar
L	Kótar á lóðarmörkum
G	Kótar við götu
LM	Lóðarmörk
BR	Byggingreitir
S	Sorp
P	Blástæði
NLR	Náttúruleg loftþræsting
VLR	Vélræn loftþræsting
GN	Gölfmúrfall
R	Reykkyngjari
SLT	Sökkviteði
EVT	Eldvarnarsteppi
HL	Hleðslustöð rafbata

Fyrirvari

Mál eru ýmist í metrum (m) eða millimetrum (mm). Mælið ekki af teikningum. Öll mál skat athuga á staðnum áður en smíði hefst. Teikning skal lesin með viðeigandi gögnum, verklysingum og teikningum annarra hönnuða. Teikning í stærri mælikvarða gilda umfram teikningar í smærri mælikvarða. Misræmi og vafatríði skal tilkynna arkitektum án tafar.

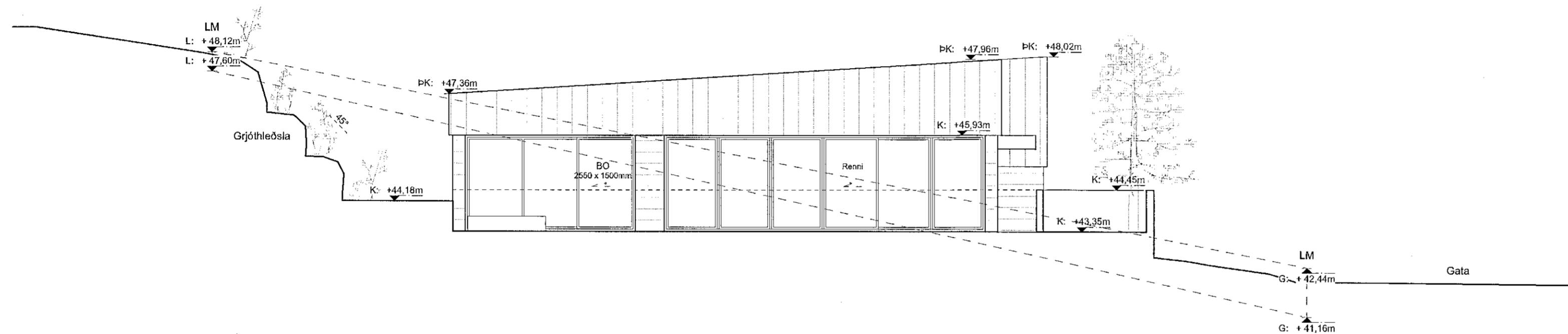

Ásýnd norður  
mkv: 1:100

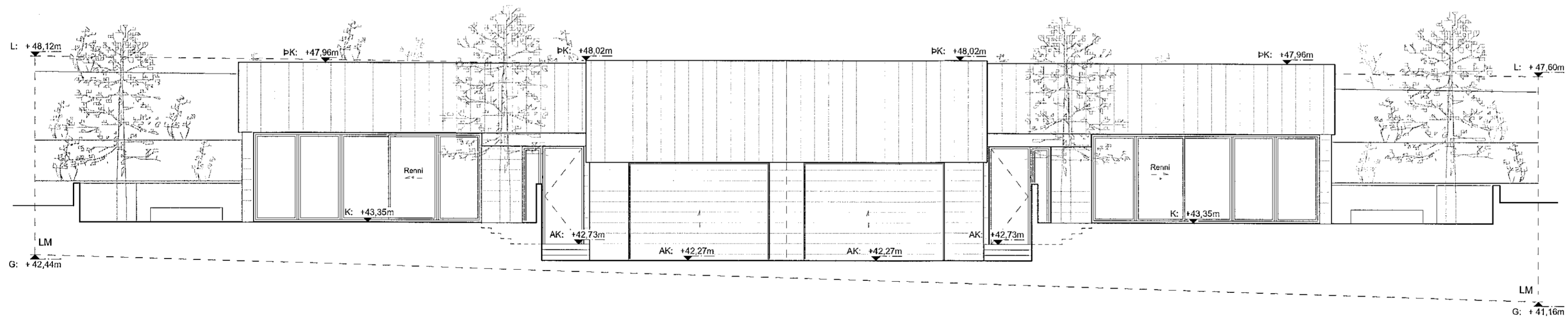

Ásýnd vestur  
mkv: 1:100

SHS  
8.03.2022

Útgáfa	Breyting	Dags
Völuskarð 22		
Landnr. L227992		
Parhús		134
Tegund verks		Verknr.
Aðaluppdráttur		A2 / 1:100
Ásýndir		Stærð / Mkv.
A-301		3
Raðnúmer	Útgáfa	Blað
ÁSS	AA	8.3.2022
Teiknað	Yfirfarið	Útgáfa dags.