

Skýringar

- AK Aðkomukóti
- FGK Fráganginn gölfkóti
- GKB Gölfkóti Bilskúr
- K Kótar á landi
- PK Pakkótar
- L Kótar á lóðarmörkum
- G Kótar við götu
- LM Lóðarmörk
- BR Byggingreitur
- S Sorp
- P Bilstæði
- NLR Náttúruleg lofttæsting
- VLR Vetræn lofttæsting
- GN Gólfmúrfalli
- R Reyfiskynjari
- SLT Stökkvitæki
- EVT Eldvarnarteppi
- HL Hleðsustöð rafbila

Fyrirvari

Mál eru ýmist í metrum (m) eða millimetrum (mm). Mælið ekki af teikningum. Öll mál skal athuga á staðnum áður en smíði hefst. Teikning skal lesin með viðeigandi gögnum, verklysingum og teikningum annarra hönnuða. Teikning í stærri mælikvarða gilda umfram teikningar í smærri mælikvarða. Misræmi og vafatrúði skal tilkynna arkitektum án tafar.

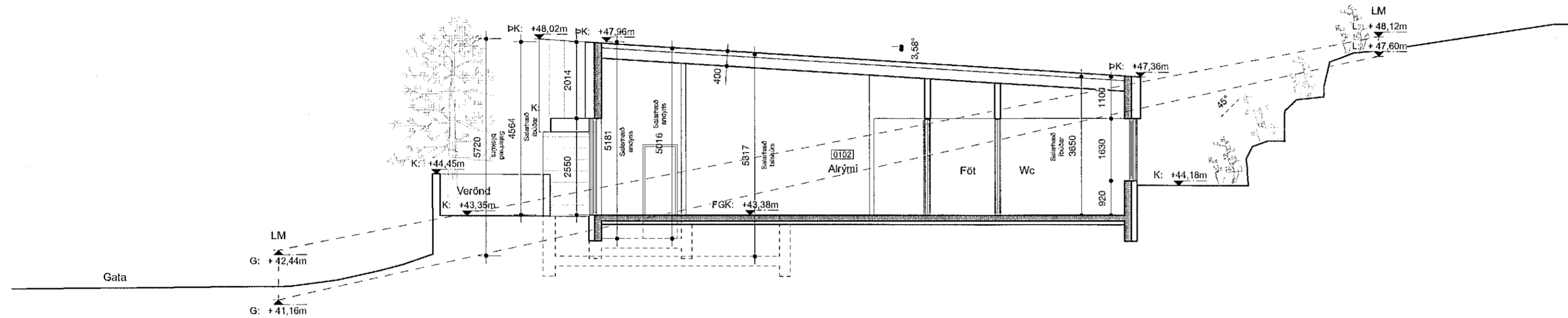

Sneiðing A-A
mkv: 1:100

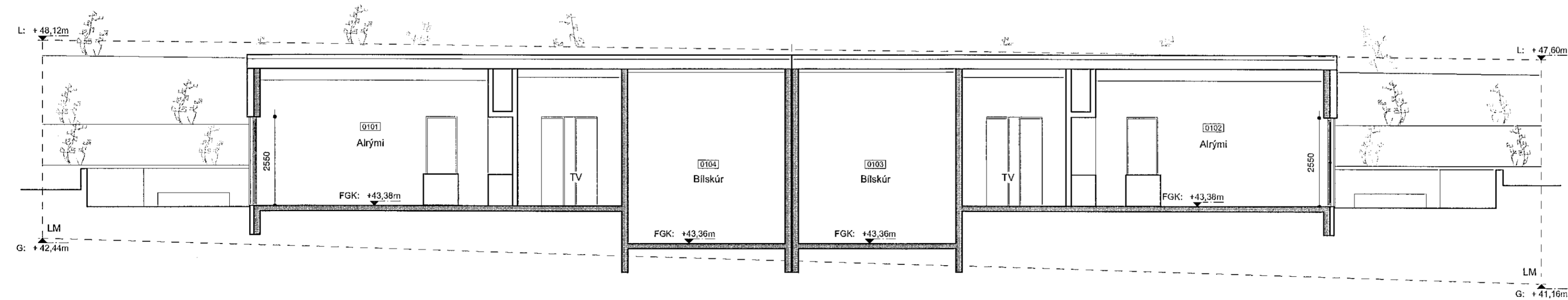

Sneiðing B-B
mkv: 1:100

SHS
8.03.2022

Útgáfa	Breyting	Dags.
Völuskarð 22		
Landnr. L227992		
Parhús		134
Tegund verks		Verknr.
Aðaluppdráttur		A2 / 1:100
Snið		Stærð / Mkv.
A-310		5
Raðnúmer	Útgáfa	Blað
ÁSS	AA	8.3.2022
Teiknað	Yfirfarið	Útgáfa dags.

TRÍPÓLÍ ARKITEKTAR

Skólavörðustíg 16, 2. hæð | 101 Reykjavík | s:519-2939 | www.tripoli.is | tripoli@tripoli.is

Andri G. L. Andriússon | Arkitekt ETH FA | kt: 240182-3949 | s:867-2877 | andri@tripoli.is
Guðni Valberg | Arkitekt FA | kt: 250880-5299 | s:822-9070 | gudni@tripoli.is

©Tripólí Arkitektar
Öll afnot og afritun teikningar að hluta eða í heild er háð skriflegu leyfi höfundar.