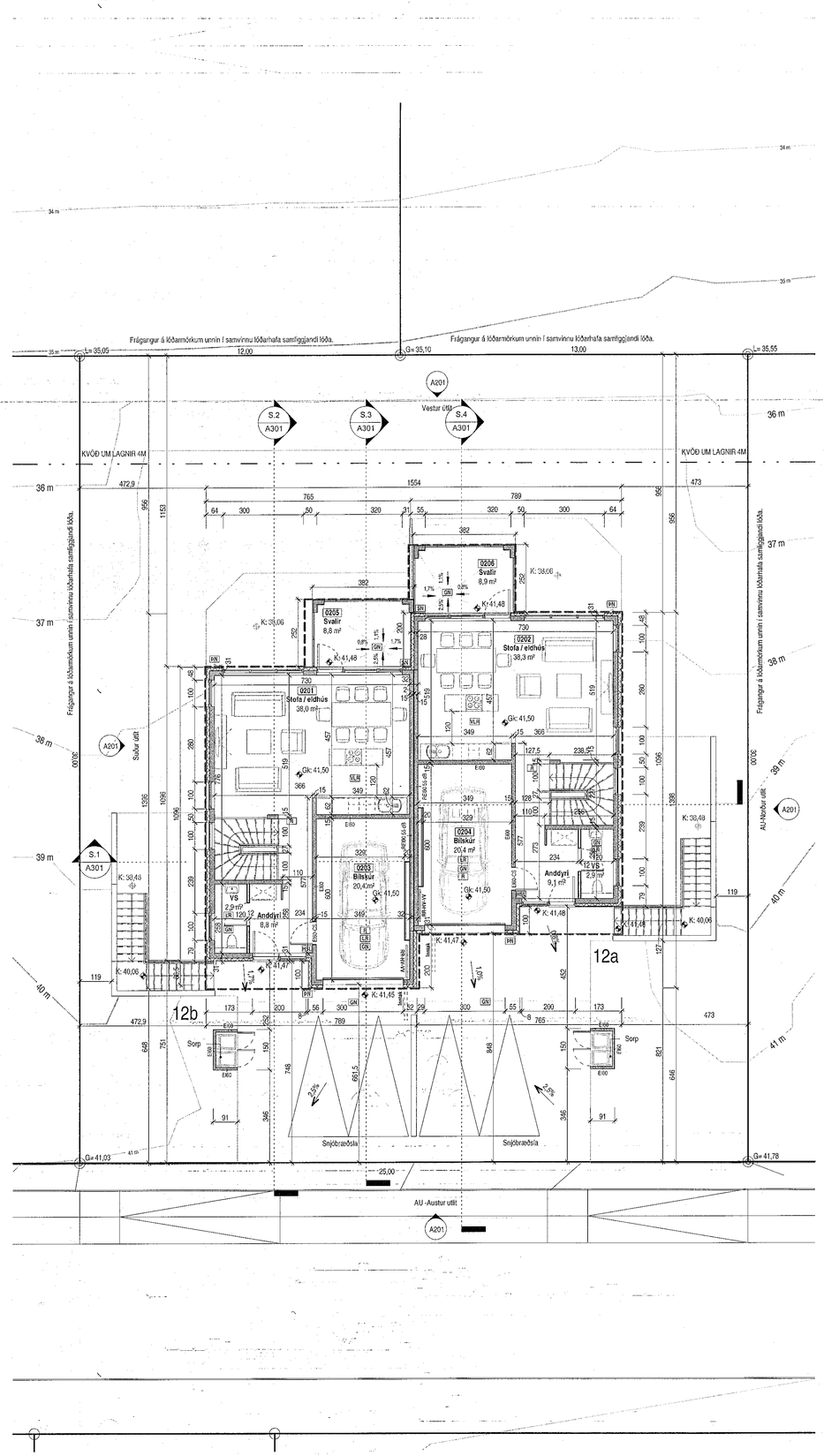

Grunnmynd 1.hæðar
1 : 100

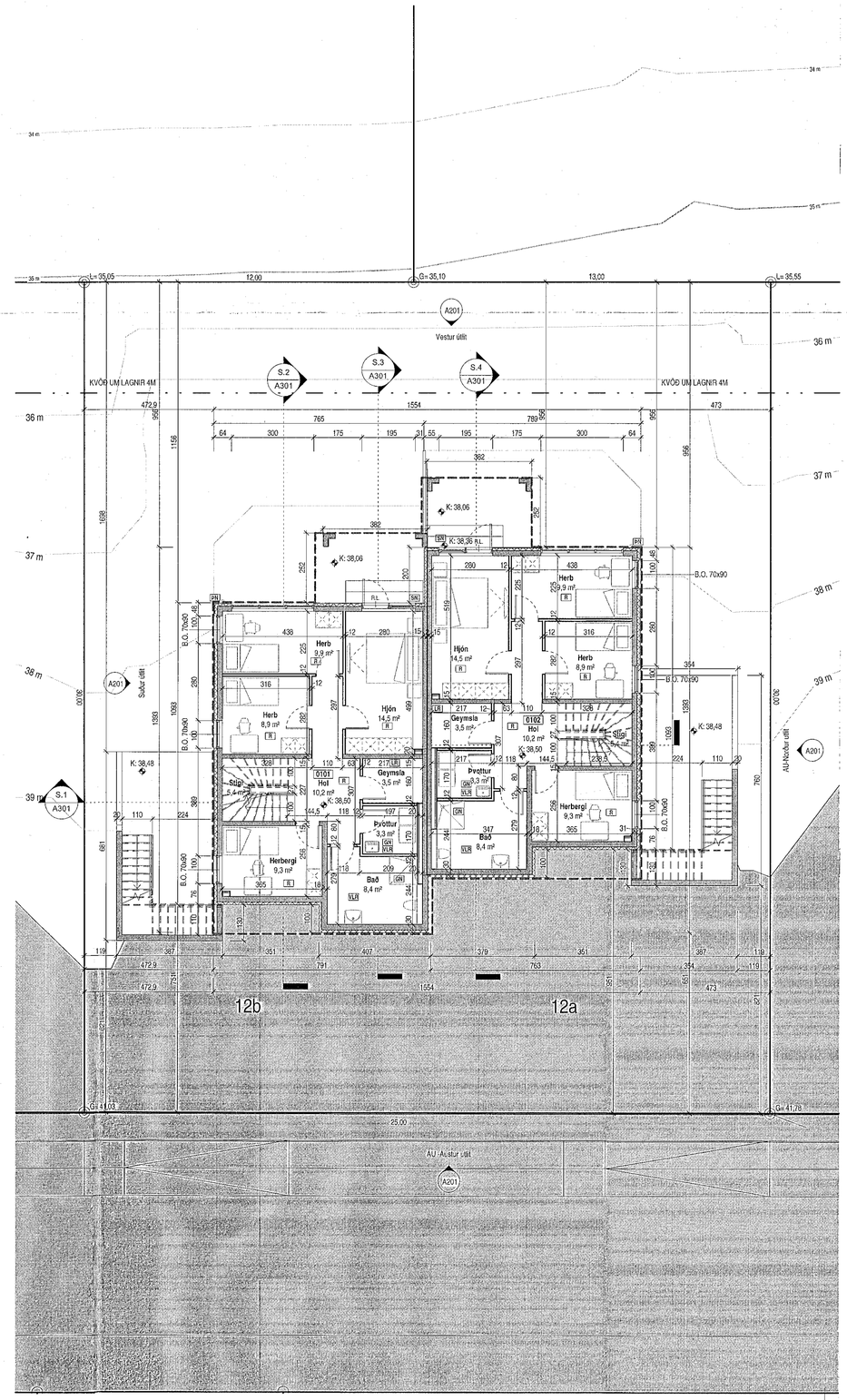

Grunnmynd Jarðhæðar
1 : 100

Samþykkt þann
15. MAR. 2023
Byggingarfulltrúinn í Hafnarfirði

Tákn

GN	= Gólfniðurfall	**Brunatákn**
ÞN	= Þakniðurfall	
SN	= Svalaniðurfall	**Veggir og hæðaskil**
LR	= Loftræsting	EI60
VLR	= Vélknúin loftræsting	EI90
PK	= Póstkassar	A-EI60
NL	= Neyðarljós	A-EI120
BO	= Björgunarop	REI60
R	= Reykskynjari	REI120
HSL	= Handslökkvitæki	A-REIM120
ÚT	= Merktur útgangur	
HV	= Hitaveita	
VV	= Vatnsveita	**Hurðir**
RR	= Rafmagnsveita	E30-CS
ÚK	= Útikrani	EI30-CS
DS	= Dyrasími	EI60-CS
BO	= Feitletigi við björgunarop	**Gluggar**
	= Brunaslanga	E30
	= Stigleiðsla	
	= Stigleiðsla út	
	= Stjórnstöð brunaviðvörunarkerfis	
	= Inntak	
	= Bilastæði fyrir fatlaða	

SHS
01. mars 2023

Útg.	Dags.	Lýsing	Nafn

1:100 0 1 2 3 4 5 m

KRark
Kristinn Ragnarsson arkitekt ehf.
Hlíðasmári 19 - 2.hæð . 201 Kópavogur
S. 564.2255 . krark@krark.is
Kt. 581298.3589 . www.krark.is

Völuskarð 12
Hafnarfjörður

Landeignanúmer: L228001 **Staðgreinir:** 1400- 1-

Grunnmyndir

Parhús		Aðaluppdrætir	
Verknúmer:	21074IP	**Aðalhönnuður:**	Kristinn Ragnarsson
Mælikvarði:	1 : 100		Kt. 1[illegible]44.2669
Dagsetning:	01.02.2023	**Hönnunarstjóri:**	Kristinn Ragnarsson
Hönnun:	KR		Kt. 1209[illegible].2669
Verkefnastjóri:	KR	**Blað:**	Útgáfa:
Teiknað:	VÞS,MC		A101
Yfirfarið:	VÞS		

Copyright © KRark _Hönnuður áskilur sér allan rétt á teikningum - Fjölföldun er háð skriflegu samþykki

A1

Save: 04-Apr-23 2:21:49 PM Plot: 09/09/22
Skrá: Autodesk Docs://21074IP Völuskarð 12 Haf/21074IP Völuskarð 12 Haf.rvt