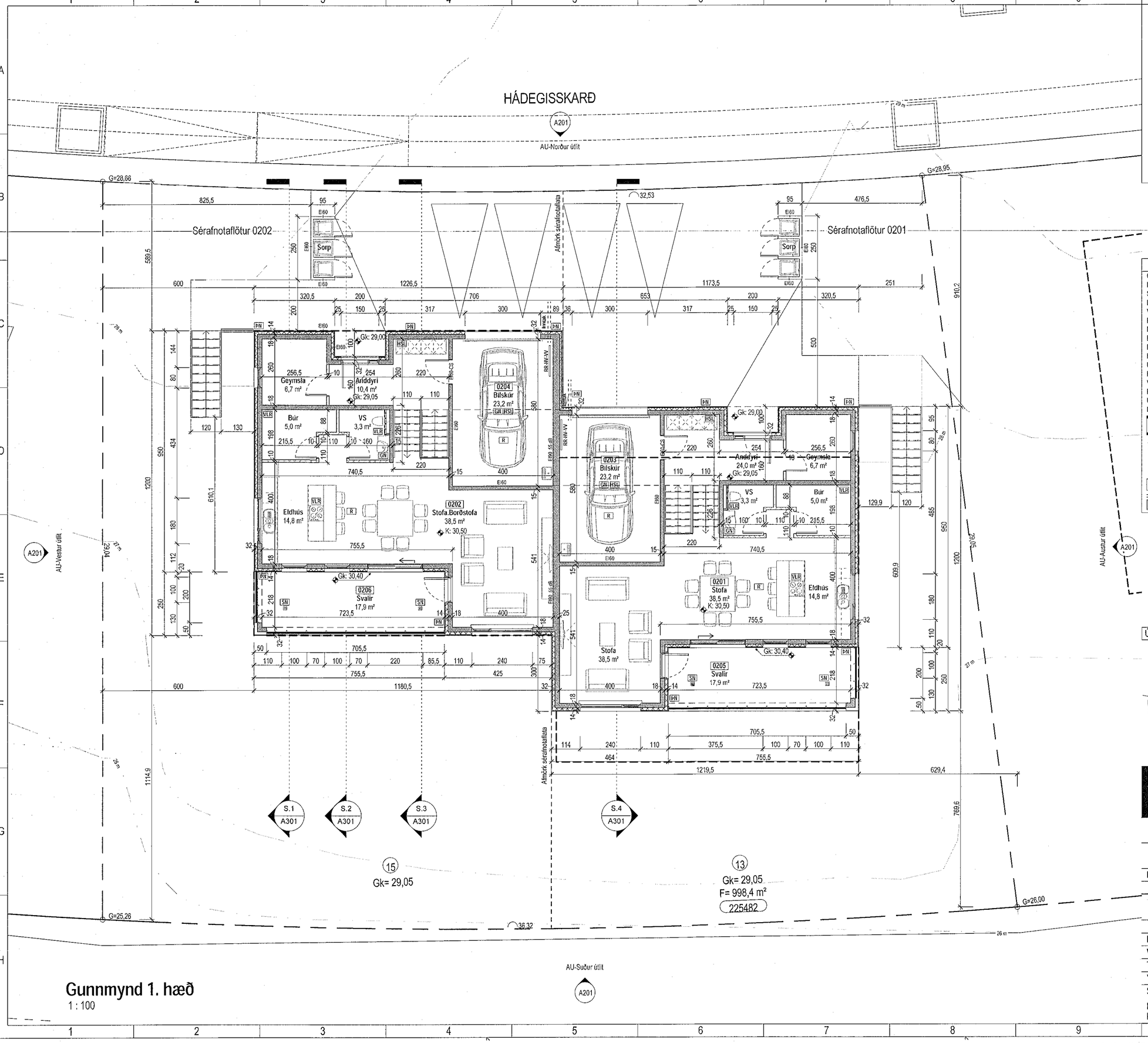

Samþykkt þann
06. APR. 2022
Byggingarfulítrúinn í Hafnarfirði

Tákn

GN	= Gólfniðurfall	Brunatákn
ÞN	= Þakniðurfall	
SN	= Svalaniðurfall	Veggir og hæðaskil
LR	= Loftræsting	EI60
VLR	= Vélknúin loftræsting	EI90
PK	= Póstkassar	A-EI60
NL	= Neyðarljós	A-EI120
BO	= Björgunarop	REI60
R	= Reykskynjari	REI120
HSL	= Handslökkvitæki	A-REIM120
ÚT	= Merktur útgangur	
HV	= Hitaveita	Hurðir
VV	= Vatnsveita	E30-CS
RR	= Rafmagnsveita	EI30-CS
ÚK	= Útikrani	EI60-CS
DS	= Dyrasími	Gluggar
BO	= Fellistigi við björgunarop	E30
29 m	= Brunaslanga	
	= Stigleiðsla	
	= Stigleiðsla út	
	= Stjórnstöð brunaviðvörunarkerfis	
	= Inntak	
	= Bílastæði fyrir fatlaða	

SHS
6.04.22

Útg.	Dags.	Lýsing	Nafn

N

1:100 0 1 2 3 4 5 m

KRark
Kristinn Ragnarsson arkitekt ehf.
Hlíðasmári 19 - 2.hæð . 201 Kópavogur . Ísland
S. 564.2255 . Fax. 544.4225
Kt. 581298.3589 . www.krark.is . krark@krark.is

Hádegisskarð 13-15

Hafnarfjörður

Landnúmer:	225482	Staðgreinir:	
Parhús			

Grunnmynd 2. hæð

Aðaluppdrættir

Hönnun:	KR.RCM	Verknúmer:	21058IP
Verkefnastjóri:	RCM	Mælikvarði:	1 : 100
Teiknað:	HGR	Dagsetning:	22.06.2021
Yfirfarið:	RCM.LPM	Blað:	Útgáfa:
Samþykkt: Kristinn Ragnarsson Kt. 120944.2669		A102	

Copyright © KRark _Hönnuður áskilur sér allan rétt á teikningum - Fjölföldun er háð skriflegu samþykki

A2

Plot: 22.06.2021

Save: 7.4.2022 14:06:26