

Byggingarlýsing

Almenn lýsing
 Á löðinni Hádegisskarð 3-5, landnúmer 225478 er fyrirhugað að reisa þarhús tvílyft að hluta til (splitt level). Húsið er ekki hannað á grundvelli algildrar hönnunar. Hönnuður telur að hægt sé að uppfylla allar stærðarkröfur fyrir áætlaðan íbúafjölda. Aðgengi að húsinu fyrir akandi og gangandi umferð er frá Hádegisskarði. Frágangur lóðar á lóðarmörkum er framkvæmdur í samráði við lóðarhafa aðliggjandi lóða. Aðgengi stökkvélbíla er frá aðliggjandi götu. Á lóð er gert ráð fyrir 6x240 L sorplátum í sorpskýli samanber gr. 6.12.6 og 6.12.8 í BR.

Helstu stærðir og nýtingarhlutfall

Húsnúmer	Hæðir	Flatarmál A rýma	Rúmmál
Hádegisskarð 3-5	Botn		49,5 m³
	Neðri hæð	156,4 m²	459,4 m³
	Efri hæð	237,6 m²	825,5 m³
	Samtals	396,0 m²	1.334,4 m³

Bilastæðabókahald

Skal gert ráð fyrir tengjubúnaði vegna hleðslu rafbíla við hvert bilastæði samkvæmt ákvæðum BR. gr. 6.7.1. Bilastæðabókafélagið 2 stæði á lóð gæta 4 bilastæði. Í rafhleðslutækni er við hvert hús fyrir 2 bíla. Tilfærsla á bilastæði er frá því gildandi dælliskipulagi.

Burðarvirki

Sókkjar, botnplata útvæggi og berandi innveggir og svalargölf eru staðsteypt með járnbernti steinsteypu. Milligölf og þakplötur eru úr forsteyptum flígran loftplötum. Stigár á milli hæða og þakvirki er úr timbr.

Botnplata og sókkjar

Sókkjar eru einangraðir með 75 mm plasteinangrun og botnplötur eru einangraðar með 100 mm plasteinangrun.

Útvæggi

Útvæggi eru einangraðir að utan með 100 mm steinulareinangrun og klæddir með vandabíri málmklæðningu dökkgrani á lit og timburklæðningu við innganga og svalir. Timburklæðning þarf að vera eldvarnir með íþröngun, flokki 1, og sú vörn að standast veðuráhrifaþróf. Klæðningin er fest með vörumerknu festingarkerti við stein. Útvæggi sem liggja að jarðvegi eru einangraðir með 100 mm plasteinangrun og takkadiuk milli einangrunar og steins. Að innanverðu eru veggir sandspartaðir og málaðir með innhúsmálingu.

Þakvirki

Þakplötur eru varðar með vörumerknu þakþappa með 2,5% og 8% hallandi ásteyplagum að niðurflokkum, þakki með 2,5% hallandi er einangrað með XPS einangrun með yfirflíggjandi þurðuk sem er fest niður með torfi. Sett verður malaflakur a.m.k. 50 sm við útkant fyrir hættu á eldsbrennslu frá torfi á þaki.

Milligölf

Milligölf eru úr forsteyptum flígran plötum með víðeigandi ásteyplagi.

Miliveggir

Berandi miliveggir eru staðsteyptir með járnbernti steinsteypu, léttir innveggir eru úr léttsteyptum einingum. Innveggir eru spartaðir og málaðir.

Gluggar og úthurðir

Allir gluggar eru verksmíðjufarmeiddir úr timbrálfi og glerjafir með tvöföldu K-gleri. Úthurðar eru úr timbr. Gler sem nær niður fyrir 60 sm frá gölf þarf að vera öryggisgler og á því við.

Loftþræsting

Húsið er loftað með náttúrulegri loftþræstingu opnun glugga og hurða. Í aflokuðum gluggalausum rýmum, er loftþræsting og í eldhúsum og baðherbergjum verður vélknúin loftþræsting.

Einangrun, heildarleitniþap og heildarorkubútur.

Einangrun er í samræmi við gildandi byggingarreglugerð nr. 112

U-gildi byggingahluta	W/m²K	Einangrunarþykkt	Gerð
U-gildi útvægja	0,34 W/m²K	100 mm	Steinull
U-gildi þaks	0,16-17 W/m²K	200 mm	XPS / Steinull
U-gildi botnplötu	0,24 W/m²K	100 mm	EPS
U-gildi hurða	1,50 W/m²K		
U-gildi glugga	1,35 W/m²K		

Niðurstöður varmatapsútreikninga

Heildarvarmatap á fernetra húss: 0,59 W/m² °C. Útreikningar skv. gr. 13.2.3.

Svalahandrið

Svalahandrið eru úr stálprófilum og klædd með öryggisgleri. Hæð öryggisglers yfir svalargölf er að minnsta kosti 80 sm og hæð svalahandriðs er 110 sm. Sígahandrið innri stíga skulu verja á báðum hliðum með handlista í 90 sm hæð og a.m.k. 50 mm frá vegg eða handriði samkv. BR gr. 6.5.2

Stoðveggir

Stoðveggir við enda ráðhus eru staðsteyptir, filteraðir og málaðir í ljósum lit.

Útlitoppur

Útlitoppur eru úr forsteyptum einingum og 90 sm stálhandriði báðum megin. Gæta skal að frágangi handlista þannig að þeir uppfylli gr 6.5.2.

Skjólveggir

Allir skjólveggir milli veranda eru úr timbr ekki hærri en 1,5 m.

Lagnir

Húsið er upphitað með gölhtakerfi á öllum hæðum. Neysluvatns og þrifalagnir eru plastlagnir. Vamaskiptir eru notaðir fyrir heitt neysluvatn og er hann staðsettur við inntak í húsið. Hitastig er hámark 60°C til 65°C. Allar lagnir eru leiddar um lagnastokka niður í grunnlagnakerfi hússins.

Ymis atriði

Hindrunarlausar breiddir innihurða skulu vera 80 sm og 200 sm á hæð. Við aðalinnangangsdýr er komið fyrir breiðfylli 25x250mm með neðri brún 100sm frá yfirborði jarðar samkv. ákvæðum B.R. gr. 6.13.1. Í baðherbergjum þar sem eru þreplausr sturtubolnar nægir frárennstubsúnaðar sem göllnubólur.

Brunalýsing

Húsið er ein brunasamsteða sem skiptist í tvö brunahlöf með El 90 brunastöðu. Hvert brunahlöf er síðan skipt í tvö brunahlöf með El 60 brunastöðu. Hver huseining hefur a.m.k. hvar sjálfstæðar fjórtaleðir. Í hverju svefnherbergi eru björgunarpösk. BR gr 9.5.5. Í íbúðaryrni og bískúrum skal koma fyrir 6 L handstökkvélum. Timburklæðning við aðalandyri, á svölum og á 1. hæð undir svölum þarf að vera eldvarnir með íþröngun, flokki 1. Til að koma í vegg fyrir útbreiðslu elds frá torfi verður komið fyrir a.m.k. 50cm breiður malaflakur.

Hljóðvist

Í töflu 1 má lesa loftþjöðningungrun í hjóðflokki C: R_w =
 Innbýðing milli íbúðareininga og sameignar: 55 dB
 Á milli íbúðareininga og atvinnustarfsemi 60 dB
 Á milli íbúðareininga og sameignar þar sem um litla trúlfun er að ræða: 48 dB
 Í töflu 58 má lesa hámarks gildi fyrir órtíma í hjóðflokki C: T(s) =
 í stílgöngum og sameiginlegum svalagöngum 0,73 . Engar sérstakar kröfur um órtíma innan íbúðar.
 Í töflu 6 má lesa hámarks hljóðstig frá umferð í hjóðflokki C: L_{p,Aeq} 24h =
 í iðruherbergjum íbúða frá umferð eða öðrum hljóðgjöfum 30 dB
 í iðruherbergjum íbúða 45 dB max 10 atvik eða fleiri á einni nóttu kl 23 til 07, en ekki einstök atvik
 5 dB hærri gildi eru leyfð í eldhúsum, baðherbergjum, þvottaherbergjum o.p.h

Hjóðflokkur

Flokkur C
 Tilgreinir viðmiðunargildi fyrir nýbyggingar og yfir breytingar á byggingum þar sem gerður er sömu kröfur og í nýbyggingum. Búast má við að allt að 20% einstaklinga í íbúðarhúsnæði geti orðið fyrir truflunum vegna hljóðs eða hávaða.
 Hjóðeinangrun gegn úthváða ræðst mikið af hjóðeinangrun glugga. Rétt er að nota misþykkt gler og þá 4 og 6 mm með 20 mm loftbili, sem gefur hjóðeinangrunargildi R_w = 38 dB.
 Samkvæmt töflu 7 í staðlinum IST 45:2016 eru eftirfarandi gildi úthváða frá umferð í gildi miðað við hjóðflokk C:
 Á úlsvæðum og fyrir utan glugga 55 dB og á a.m.k. við eina hlið íbúðar 50 dB

Lýsing á lausnum

Samkvæmt hjóðflokki C, skal hjóðeinangrun milli íbúða þarhúsa vera 55 næst með 25 cm þykkum steypum vegg milli íbúðanna. Úthurðir skulu hafa hjóðeinangrunargildi R_w = 46 dB. Þróðveggir milli hæða ef þannig hlítar til skal vera 22 til 25 cm. Sjá teikningar arkitekt. Til að mæla kröfum um umferðarhávaða skal nota misþykkt gler í samfelli sem er 6+20+4mm, sem gefur hjóðeinangrununa R_w 36 dB í alla glugga. Reiknað er með opnanlegum gluggum. Jafngildishljóðstig yfir 24 klukkustundir vegna umferðarhávaða milli íbúðanna skal ekki vera hærra en 30 dB(A) jafngildishváðastig.

Samþykkt þann
06. APR. 2022
 Byggingarfulltrúinn í Hafnarfirði
Sigrún Þrymadóttir

Tákn	
GN = Gólfniðurfali	Brunatákn
PN = Þakniðurfali	Veggir og hæðaskil
SN = Svalaniðurfali	EI60
LR = Loftþræsting	EI90
VLR = Vélknúin loftþræsting	A-EI60
PK = Póstkassar	A-EI120
NL = Neyðarfjós	REI60
BO = Björgunarpösk	REI120
R = Reykskyrnari	A-REIM120
HSL = Handstökkvél	
ÚT = Merktur útgangur	Hurðir
HV = Hítaveita	E30-CS
VV = Vatnsveita	EI30-CS
RR = Rafmagnsveita	EI60-CS
ÚK = Útkrani	
DS = Dyrasíni	Gluggar
	E30
BO = Felistingi við björgunarpösk	
BR = Brunaslanga	
ST = Stigleiðsla	
ST = Stigleiðsla út	
ST = Stjórnstöð brunavíðvörðunarkerfis	
IN = Inntak	
BL = Bilastæði fyrir fatlaða	

SHS
 6.04.2022

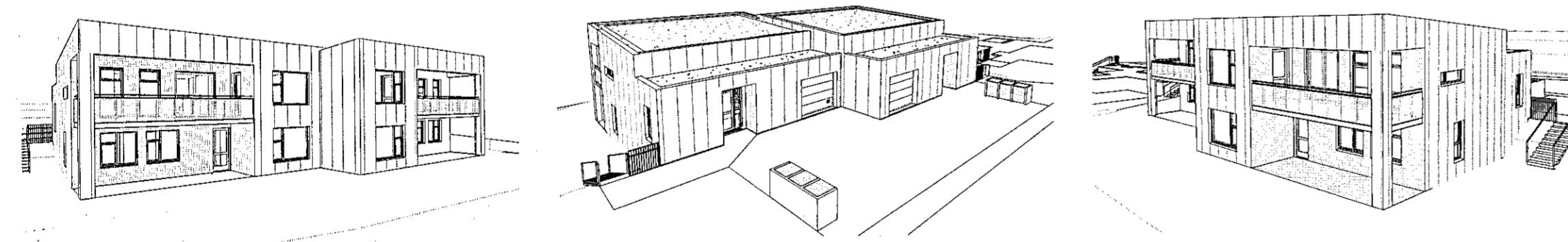
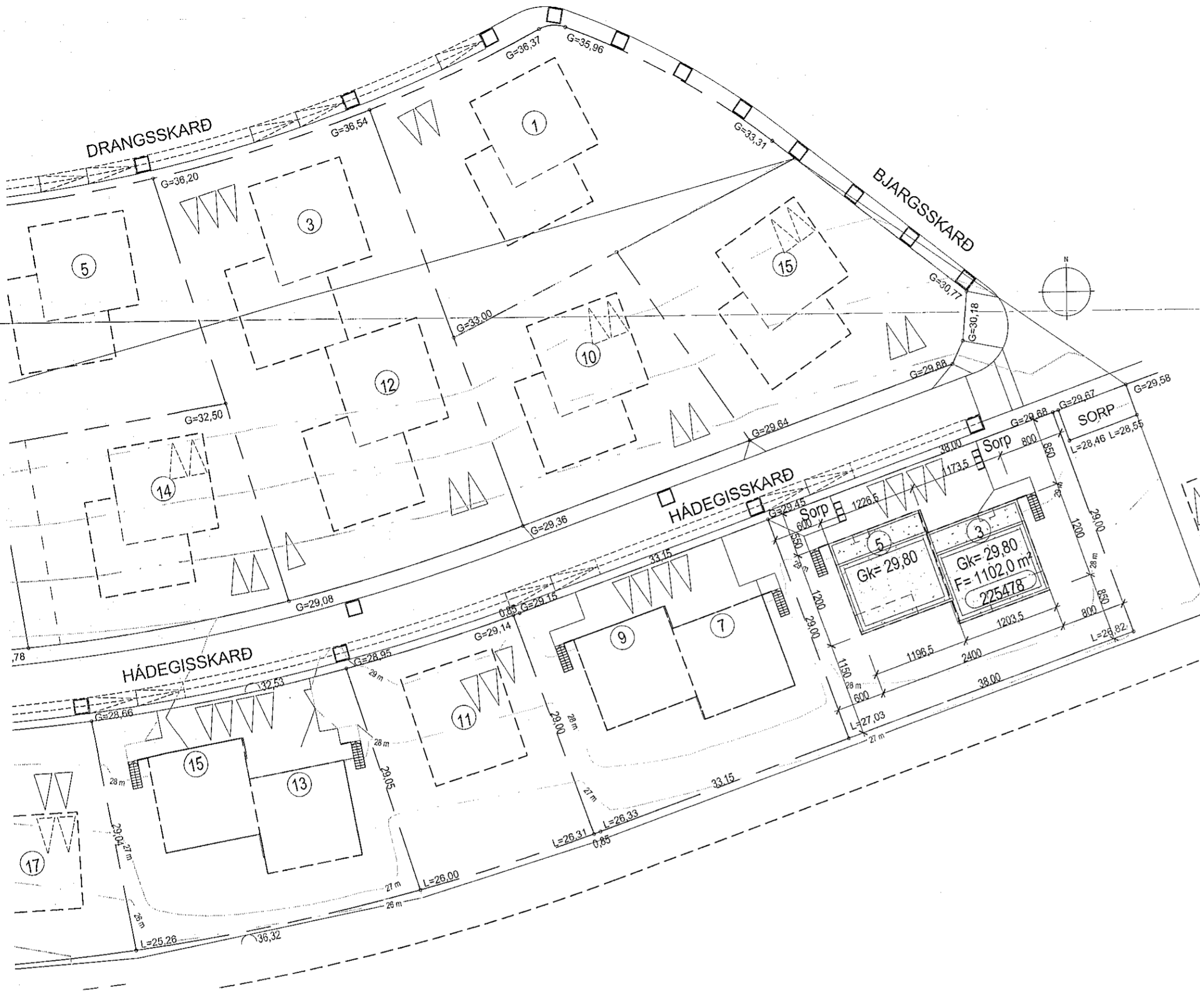
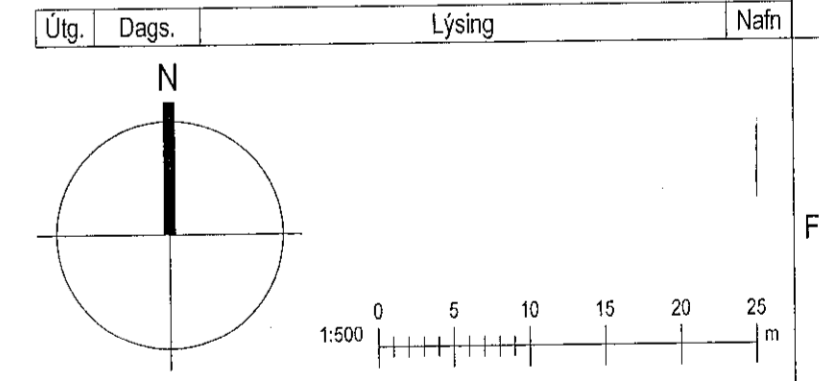

Teikningaskrá - Aðaluppdrættir							
Númer	Blað	Verkhloti	Dagsetning	Teiknað	Yfirfarið	Útgáfa	
						Númer	Dagsetning
Aðaluppdrættir							
1	L101	Afstöðumynd	22.06.2021	HGR	RCM.LPM		
2	A101	Grunnmynd 1. hæð	22.06.2021	HGR	RCM.LPM		
3	A102	Grunnmynd 2. hæð	22.06.2021	HGR	RCM.LPM		
4	A201	Útlit	22.06.2021	HGR	RCM.LPM		
5	A301	Snið 1 - Snið 4	22.06.2021	HGR	RCM.LPM		
6	A601	Skráningartafla og orkurammi	22.06.2021	HGR	RCM.LPM		

KRark Kristinn Ragnarsson arkitekt ehf.
 Hlíðasmári 19 - 2. hæð, 201 Kópavogur, Ísland
 S. 564.2255. Fax. 544.4225
 Kt. 581298.3589 . www.krark.is . krark@krark.is

Hádegisskarð 3-5
Hafnarfjörður

Landnúmer: 225478 Staðgreinir:
 Parhús

Afstöðumynd
 Aðaluppdrættir

Hönnun:	KR.RCM	Verknúmer:	21056IP
Verkefnastjóri:	RGM	Málkarvæði:	1 : 500
Teiknað:	HGR	Dagsetning:	22.06.2021
Yfirfarið:	RCM.LPM	Blað:	
Samþykkt:		Útgáfa:	
Kristinn Ragnarsson		L101	
Kt. 120944.2669			