

Austur-útlit
1:100

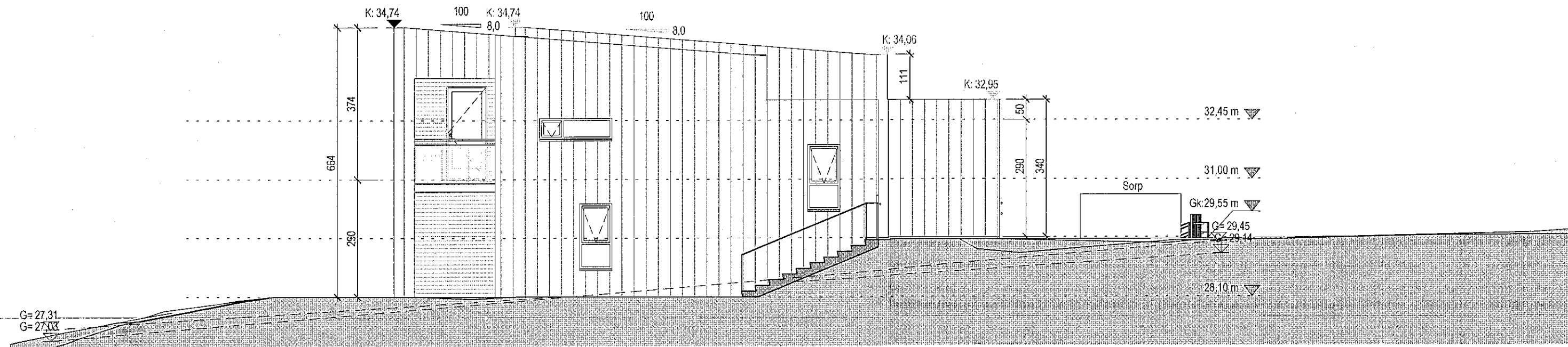

Norður útlit
1:100

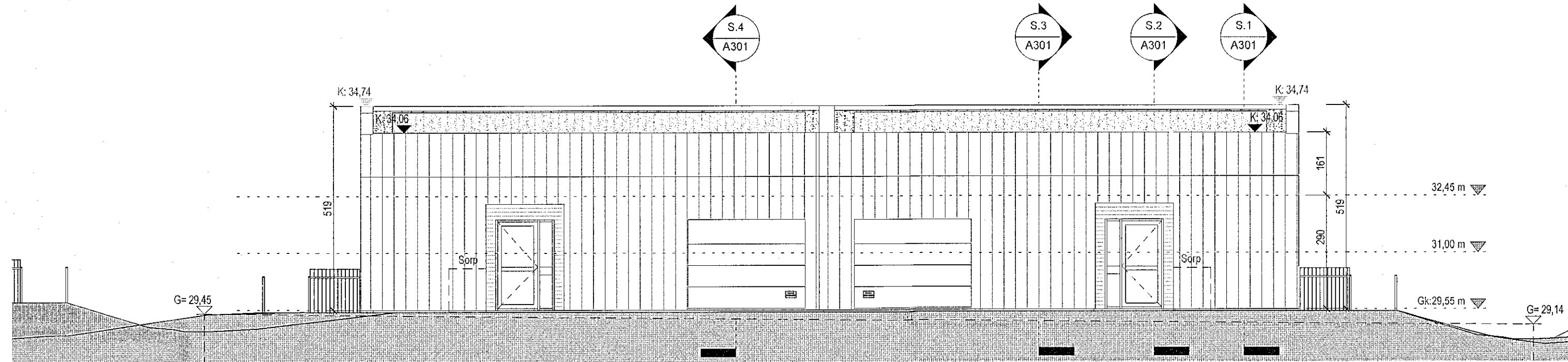

Suður útlit
1:100

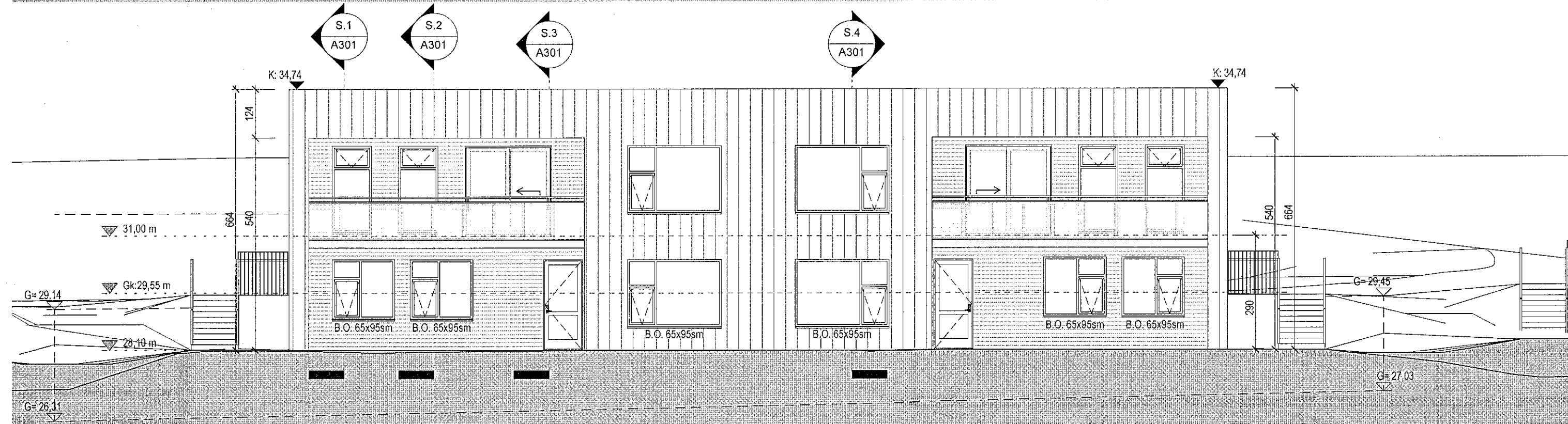

Vestur útlit
1:100

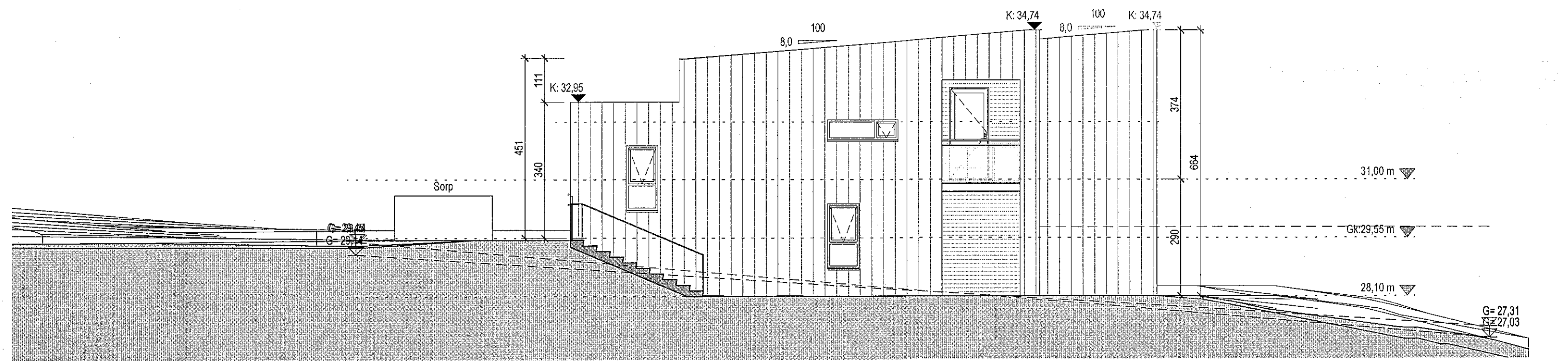

Samþykkt þann
06. APR. 2022
Byggingarfulltrúinn í Hafnarfirði
Melinn Björnsson

Tákn

GN	= Göfniðurfall	Brunatákn
PN	= Þakniðurfall	Veggir og hæðaskil
SN	= Svalniðurfall	EI60
LR	= Loftrásing	EI90
VLR	= Vélknúin loftrásing	A-EI60
PK	= Póstkassar	A-EI120
NL	= Neyðarljós	REI60
BO	= Björgunarpop	REI120
R	= Reykskyrnjari	A-REI120
HSL	= Handslökkvitæki	Hurðir
ÚT	= Merktur útgangur	E30-CS
HV	= Hitaveita	EI30-CS
VV	= Vatnsveita	EI60-CS
RR	= Rafmagnsveita	Gluggar
ÚK	= Útkrani	E30
DS	= Dyrasími	
BO	= Fellið stigi við björgunarpop	
BR	= Brunaslanga	
ST	= Stigleiðsla	
ST	= Stigleiðsla út	
ST	= Stjórnséð brunavíðvörnarkerfis	
IN	= Inntak	
BI	= Bilastæði fyrir fatlaða	

SHS
6.04.2022

Útg.	Dags.	Lýsing	Nafn
------	-------	--------	------

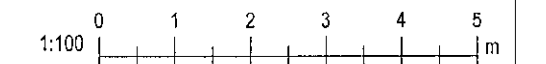

KRark Kristinn Ragnarsson arkitekt ehf.
Hlíðasmári 19 - 2.hæð, 201 Kópavogur, Ísland
S. 564.2255, Fax. 544.4225
Kt. 581298.3589, www.krark.is, krark@krark.is

Hádegisskarð 7-9

Hafnarfjörður

Landnúmer: 225480	Staðgreinir:
Parhús	

Útlit

Aðaluppdrættir	
Hönnun: KR.RCM	Verknúmer: 21057IP
Verkefnastjóri: RCM	Mælikvarði: 1:100
Teiknað: HGR	Dagsetning: 22.06.2021
Yfirfarið: RCM.LPM	Bláð: Útgafa:
Samþykkt:	
Kristinn Ragnarsson Kt. 120944.2669	A201