

Byggingarlýsing:

Um er að ræða tvö parhús og eitt einbýlishús á löðinni Hrauntunga 5. Löðin hefur landeignarnúmer 178853. Húsin eru úr lífréttum einangruð að utan og klædd með álplötum og timbrí á þaki er flípafestur dökur.

Sökkjar og botnplata eru úr steinsteypu. Útveggir eru úr 100 mm lífréttseiningum. Milliplata er úr 120 mm CLT lífréttseiningum með ásteyplagi. Brúnaðagskrafa á gólfum í sérbýlishúsum er R60, 120 mm CLT krossviður er R90, en að aukin er brest við 100 mm ásteyplagi. Þak er úr 120 mm lífréttseiningum. Svalir eru rammar úr galvanhúððu stáli.

Klæðingar og einangrun: Botnplata er einangruð með 100 mm plastseinangrun 24kg/m³. Sökkjar einangraðir með 100 mm plastseinangrun. Utan á veggveingjar er komið fyrir öndunardúk, Síga Majocoat eða sambærilegum. Útveggir eru einangraðir að utan með 100 mm steinullareinangrun. Brúnaðagskrafa um útveggir er RE160, 100 mm CLT krossviður er RE160 að auki er 100 mm steinull. Útveggir eru klæddir utan með árauðl, timbrí og steinflum, (sjá skýringar hér að neðan), þak er einangrað með 160 mm steinull utan á rökvarnarlag. Technoelast K-MS 170/400 eða sambærilegt. Otan á einangrun kemur flípafestur þakdökur af víðurkenndri gerð 1 brunaflokk T. Svalir eru klæddar með 18 mm þilarskrossvið að ofan en 2x12 mm Virac plötum að neðan.

Innveggir eru úr 100 mm lífréttseiningum. Langnir eru í gólfum og í stökum á veggjum. Útveggir að innan og innveggir, sem ekki eru klæddir gipsi, eru laikaðir glæru laikki. Gólfefni eru harðparket, en flísar á votryrnum. Allt glær sem nær niður fyrir 60 sm. frá gólf er öryggisglær. Á bílastæði eru hleðslustöðvar fyrir rafbíla í norð-austur horni lóðar er komið fyrir djúpgámi. Öll lokup rými eru loftræst, vélræn loftræsting er í þvotti, baðherbergjum og eldhúsi. Handtré á svolum eru úr galvanhúððu stáli 100sm. á hæð.

Milliveggur í parhúsum er 2x 100 mm CLT einingar með 2cm steinull á milli. Sern upplýrir krófur sem HCL-90. Í hverju húsi eru tveir reykskinjarar merkir RS á teikningum. auk 6 L líftvatnstæki merkt SL. Sjá nánar texta um eldvarnir.

Hlestu stærðir:
Parhús 170,8m² x 4 = 683,2m²
Einbýlishús 193,6m²
Geymsla 35 1m²
Helicarflötur húsa á löðinni 907,1m²
Helicar rúmmál húsa 2887m³
Stærð lóðar 2325,8m²
Nýtingarlutfall e=0,39

Kóðunartölur eru eftirfarandi:
Veggi meðaltal útveggja:
Matshúlar 01 og 02, 0,58w/m² gr. c.
Matshúlar 03, 0,7w/m² gr. c.
Þak 0,16w/m² gr. c.
Gólf 0,24w/m² gr. c.
Útveggir 0,40w/m² gr. c.
Gluggar og hurðir, 1,30w/m² gr. c.
Allt grær er K glær.

Skýringar:
Gn = göfthúrfall
Lr = loftræsting
BO = björgunarp, stærð á opum eru sýnd á grunnmyndum og útlitum.
SL = slökkvitæki
RS = reykskinjari

Baruál, Timburklæðning, Flísa-klæðning

Breytingar 25. 03 2021:

Hús A og E eru flutt 2m. sunnar og fjær götu, hús C er færð 2m. norðar og fjær suður lóðarmörkum. Geymslur er snúð 90gr. og bætt við inntaksrými. Sambýkt nágranna vegna þess hefur verið sent inn. Bílastæðum fjölgað um tvo. Suðurveggur á útbyggingu í húsi E er færður sunnar um 40sm við það stækkað hús E um 1,8m². Gerðar lagfæringar á húsum að innan til lagfæringar á burði.

Breytingar 30. 04 2021:

Við útséiningu á húsum C og D komu í ljós að húsið mundi fara yfir jarðmyndanir sem inni eru samræða um að ekki megi eyðleggja, en þær eru elst í brakkunni vestan við húsin, en stöft er að því að hýfa sem minnst við henni, en brekkan er í bánu framhaldi af útvistarvæðingu vestar, til þess að svo megi verða er nauðsynlegt að færa húsið til austurs. Breytingin hér sýnir húsið flutt um 2,32m til austurs, úr 9,32m í 7m. frá austur lóðarmörkum. Þessi breyting setti ekki að þurfa að trüfa íbúa Hraunbrúnar 53 þar sem að á milli lóðanna er steyptur veggur sem er 2,5m á hæð, en eigandi hraunbrúnar 53 vildi halda veggnum í þessari hæð þegar talað var um að lækka hann.

Breytingar 17. 02 2022:

Geymslur stækkaðar úr 28,8m² í 35,1m², stækkuð 6,5m². Sorperði sett inn í stað djúpgáms.

HRAUNTUNGA 5

BYGGINGARNEFNDARTEKNING Dags: 15. JAN. 2021
Grunnmyndir fyrstu hæðar ósamt lóð. Mk: 1:100
BLAD: 1

SVEINN IVARSSON, ARKITEKT F.A.I.
LYNGHALSI 3 110 R.VÍK, SÍMI 567-9006 OG 893-9006 KT:130254-7649
SVEINN IVARSSON e.h.f. ALFHÖLVEGJANA KOPAVOGI KT:550296 2339

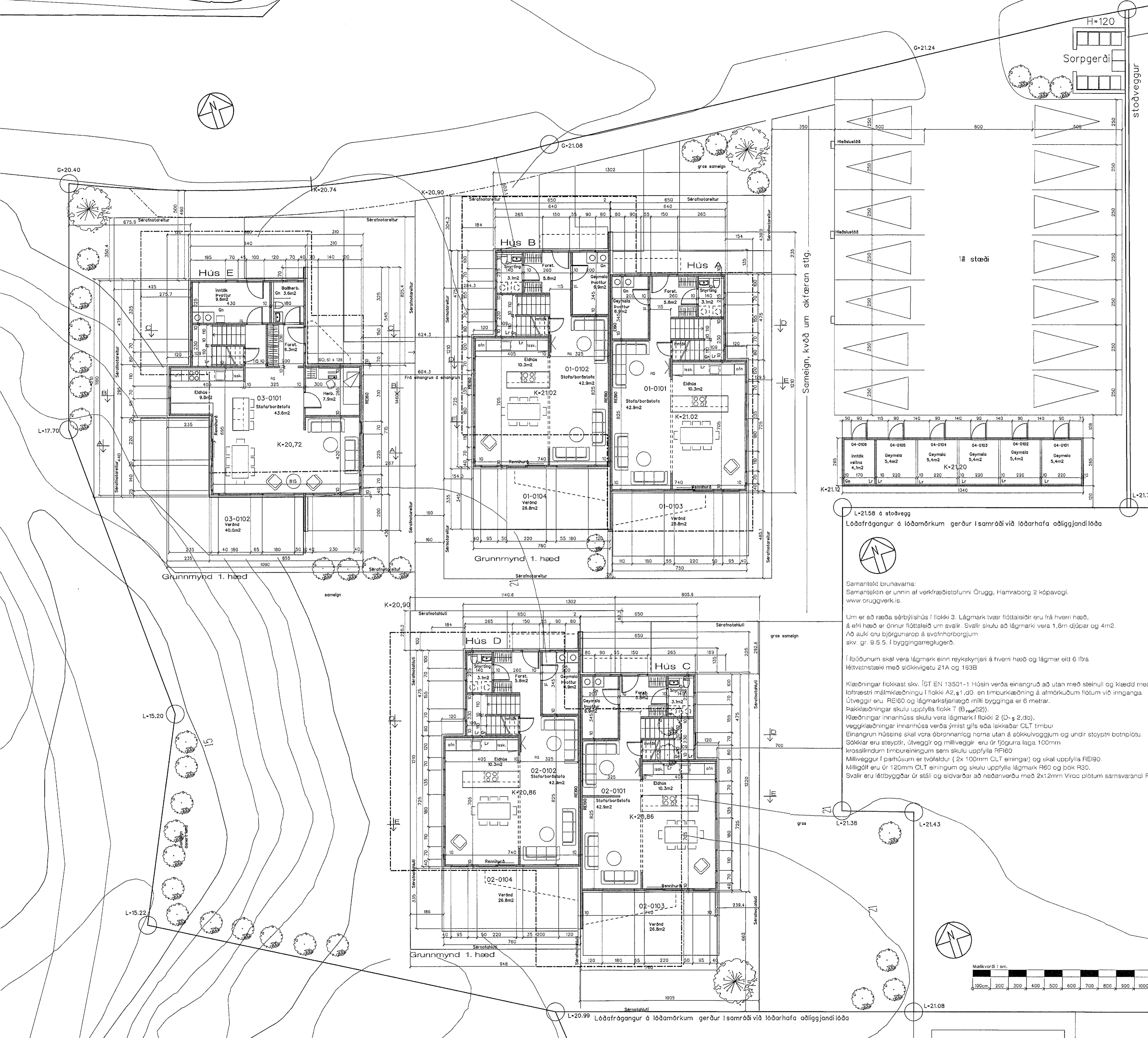

L-2158 á staðvegg
Lóðarfrágangur á lóðarmörkum gerður í samræði við lóðarhafa aðliggjandi lóða

Samantekt brunavarna:
Samantektin er unnin af verkfræðistofunni Orugg, Hamraborg 2 kópavogi.
www.oruggverkis.is

Um er að ræða sérbýlishús í flokki 3. Lágmark tveir flóttaleiðir eru frá hverri hæð, á efri hæð er önnur flóttaleið um svalir. Svalir skulu að lágmarki vera 1,8m djúpar og 4m². Að auki eru björgunarp og svofnorborgjum skv. gr. 9.5.5. í byggingarreglugerð.

Í lóðunum skul vera lágmark einn reykskinjari á hverri hæð og lágmark eitt 6 lítra líftvatnstæki með síðkvigetu 21A og 183B

Klæðingar flokkast skv. ÍST EN 13501-1. Húsin verða einangruð að utan með steinull og klædd með loftræstri málmklæðningu í flokki A2, s1,d0. en timburklæðning á afmörkuðum flötum við innganga. Útveggir eru RE160 og lágmarksfjarlægð milli bygginga er 6 metrar. Þakklæðningar skulu uppfylla flokk T (B_{ref}) (I2). Klæðningar innanhúss skulu vera lágmark í flokki 2 (D-s 2,d0), veggklæðningar innanhúss verða ýmist gífs eða laikaðar CLT timbur. Einangrun hússins skul vera öðrnarlag og norma utan á sökkulveggjum og undir steyptri botnplötu. Sökkjar eru steyptir, útveggir og milliveggir eru úr fjögurra laga 100mm krossflindum timburseiningum sem skulu uppfylla RFI60. Milliveggur í parhúsum er tvöfaltur (2x 100mm CLT einingar) og skul uppfylla RE190. Milligólf eru úr 120mm CLT einingum og skulu uppfylla lágmark R60 og þök R30. Svalir eru léttbyggðar úr stáli og eldvarðar að neðanverðu með 2x12mm Virac plötum samsvarandi R60.

L-21.38, L-21.43

L-21.38, L-21.43

L-21.38, L-21.43

L-21.38, L-21.43

L-21.38, L-21.43

L-21.38, L-21.43

L-21.38, L-21.43

L-21.38, L-21.43

L-21.38, L-21.43



L-20.99 Lóðarfrágangur á lóðarmörkum gerður í samræði við lóðarhafa aðliggjandi lóða