

Grunnmynd 1. hæð 1:100

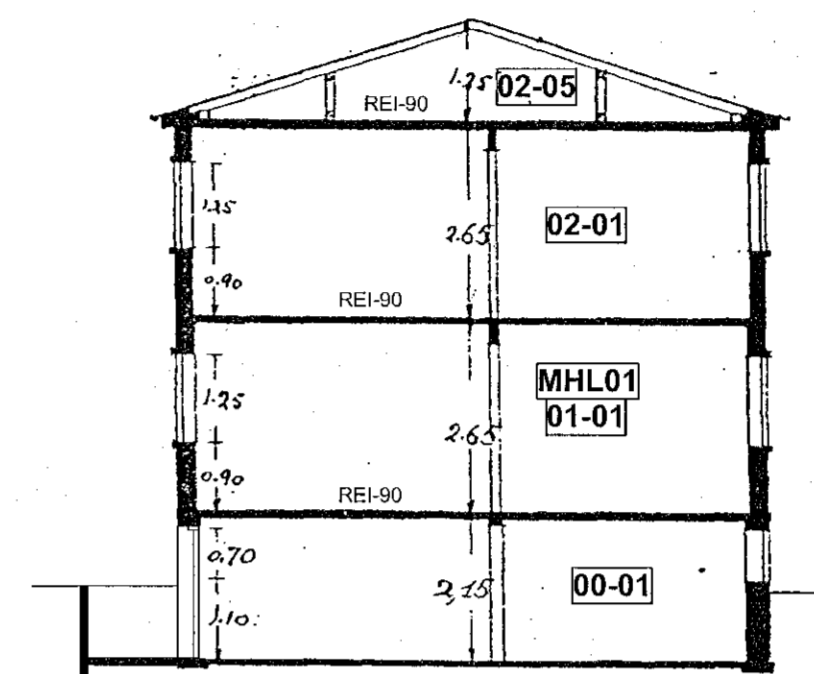

Snið A-A 1:100

- | | |
|-----------------|-----------------------|
| BNF Pakniúrfall | R Brunatextil: |
| GN Gólfniúrfall | R Berandi |
| LR Loftþræsing | E Öbrennandi |
| RL Reyklosun | I Einangrun |
| RE Reykskjarni | C Sjálflokandi |
| HL Handlaug | S Reykþétt |
| EV Eldhúsvaskur | 90 Tími í min. |
| PG Pakgler | HSL Handslökkvitæki |
| | BO Björgunarpop |
| | ÚT Útgangur |
| | BS Brunaslanga (25m) |
| | ϕS Handslökkvitæki |
| | Kóti: |
| | GK Gólfkóti |
| | ⊕ Frágengið gólf |
| | ▽ Kóti-frágengið gólf |
| | ▼ Kóti-steypt gólf |

- | | |
|------------|--------|
| ■ Berandi | □ Létt |
| ⊙ Lóðamörk | |

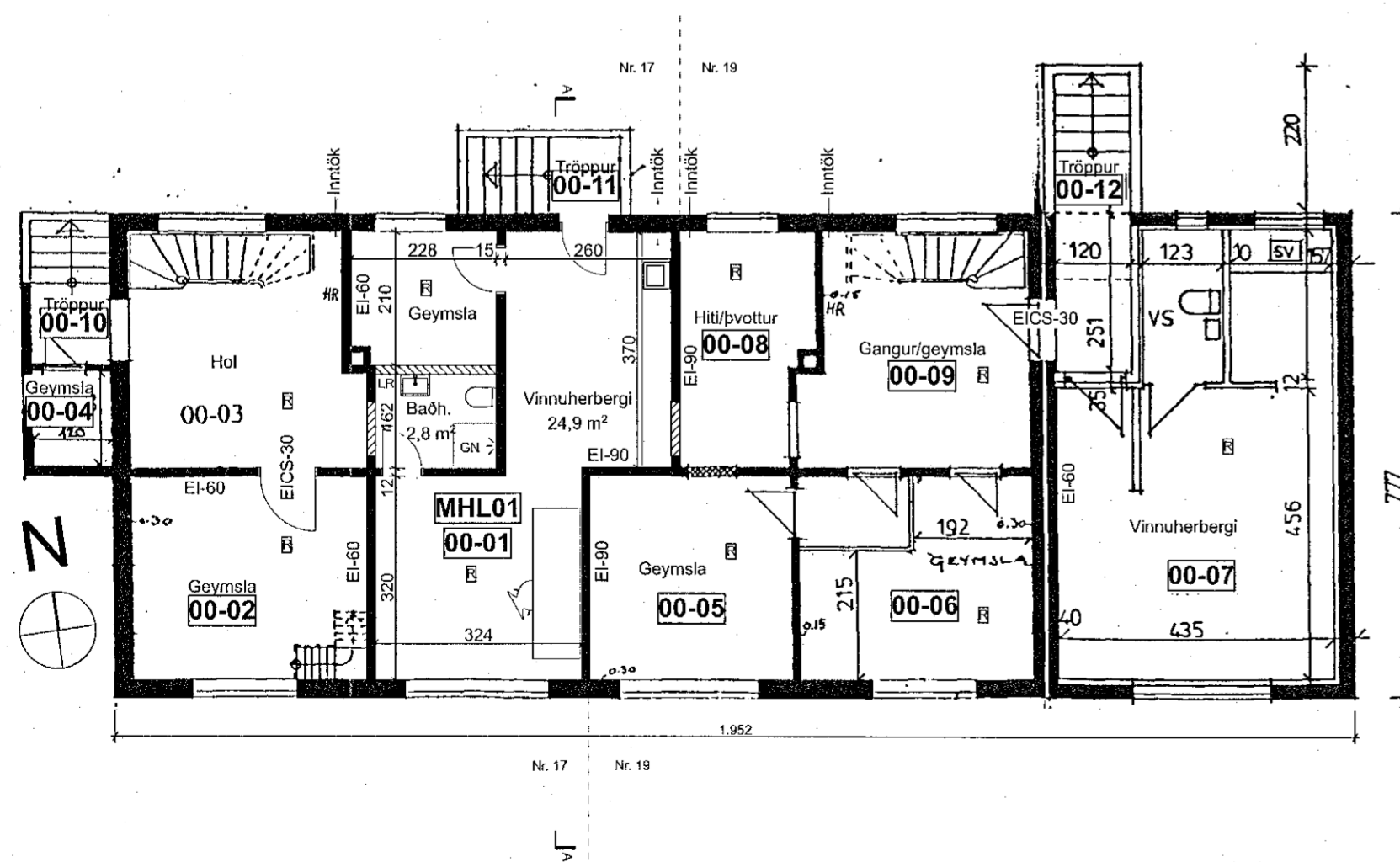

Grunnmynd Kjallari 1:100

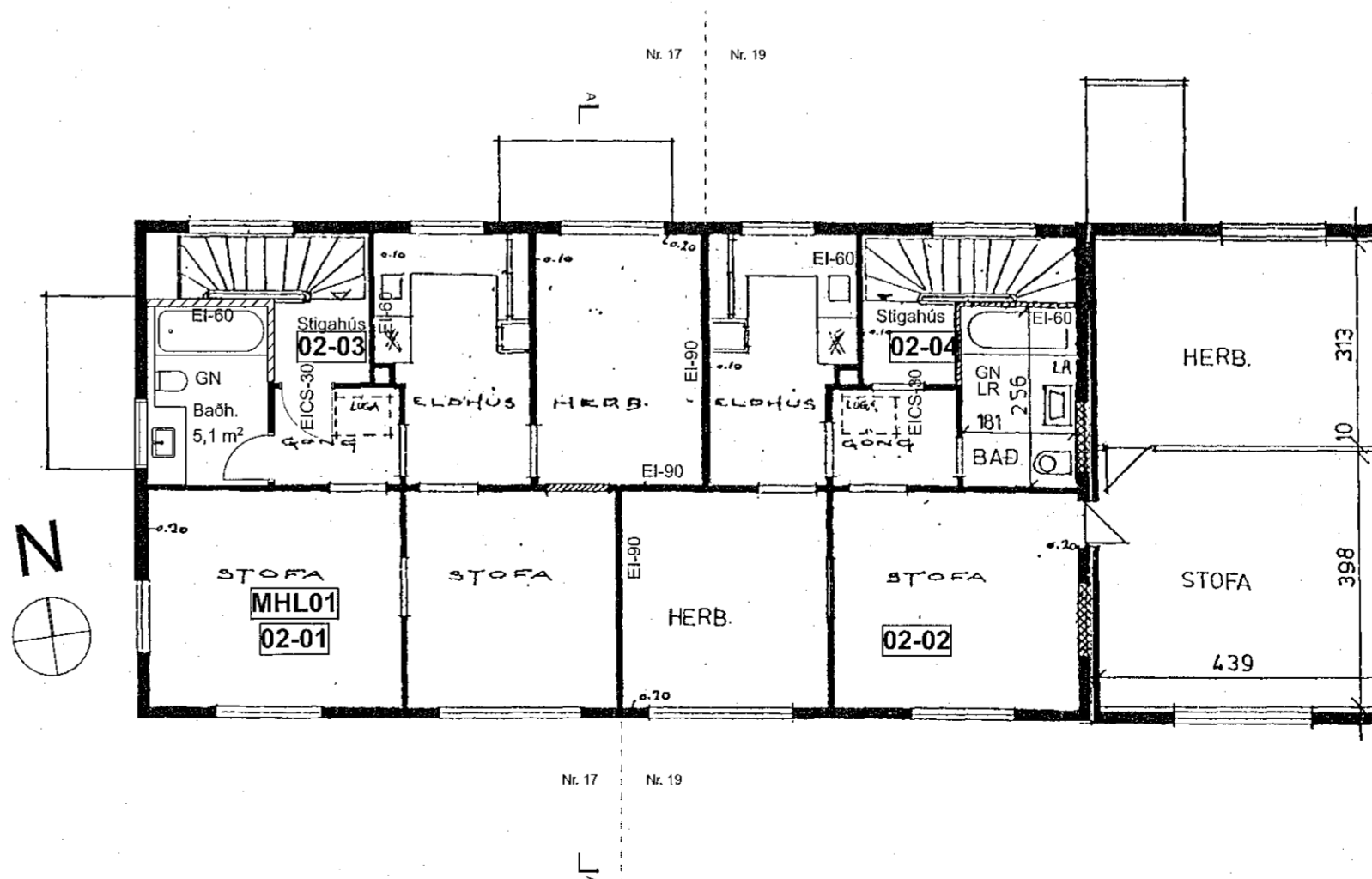

Grunnmynd 3. hæð 1:100

Samþykkt þann
27. APR. 2022
Byggingarfulltrúinn í Hafnarfirði
Sigrún Þrymadóttir

Breyting	Dags.	Br.

SHS 05.04.2022.
Selvogsgata 17-19

Verkhúli	Verk.nr.	094
Aðaluppdráttur	Dags.	6.4.2022
Grunnmynd, snið A-A	Mkv. A2	1:100

noland
arkitektar
Gunnar Logi Gunnarsson Kennitala. 120482-5809
Bjarni Óskar Þorsteinsson Kennitala. 310876-3729
Laugavegur 178, Reykjavík 105, Ísland
Sími: 8597008 / 6591945
Netfang: bjarni@noland.is / gunnar@noland.is

Gunnar Logi Gunnarsson