

Grunnmynd 1. hæð  
Mkv. 1:100

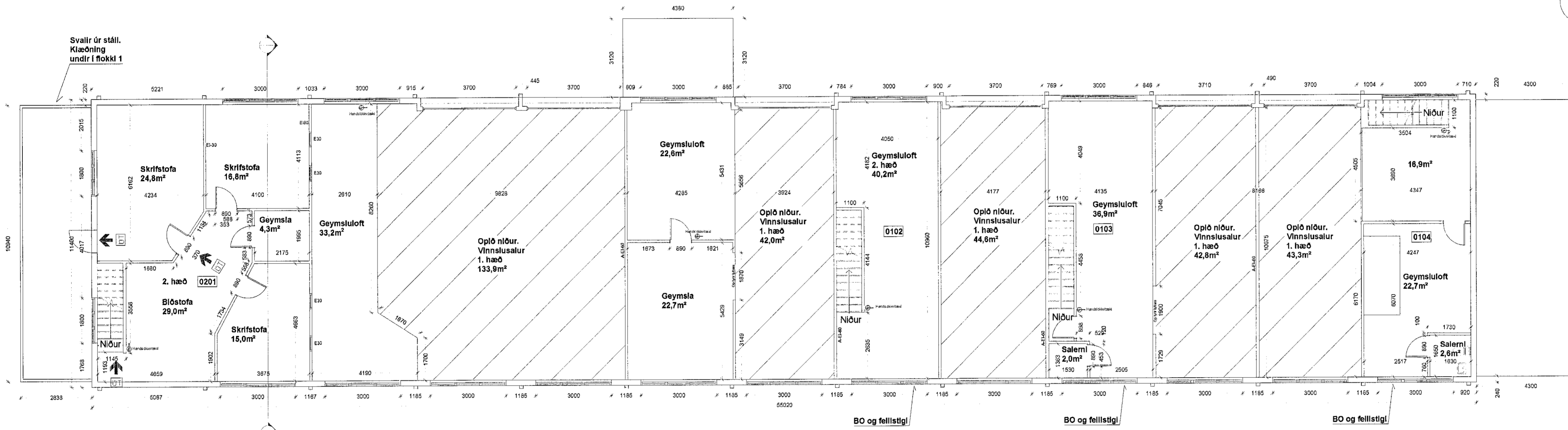

Grunnmynd 2. hæð  
Mkv. 1:100

**Byggingarlýsing:**

Rauðhella 3 er stálgrindarhús á tveimur hæðum. Gólfplata hússins er steinsteyp. Útveggir hússins eru úr timbri, einangraðir með steinull. Útveggir hússins eru klæddir að utanverðu með ómáluðu báru-aluzínki. Þak hússins er einangrað og klætt með bárujárnri. Gluggar og hurðir hússins eru ymist úr timbri, málaðir með þekjandi víðarvörn og eins plastgluggar. Iðnaðarhurðir hússins á norðurhlíð eru hefðbundnar einangraðar (il-eingar) hurðir. Þakrennur og niðurfallsrör eru úr blikki.

Húsið að Rauðhelli 3 var skv. fasteignaskrá ríkisins byggt árið 1989. Húsið var síðan endurbýtt árið 2007 og var húsið þá endurklætt, einangrað og allir gluggar og hurðir voru endurnýjaðir. Þá var þak hússins endurnýjað ásamt þakrennum og niðurfallsrörum.

Sótt er um að nýjar teikningar af þegar byggðu húsi að Rauðhelli 3 verði samþykktar.

Stæðir skráð hjá skra.is	627,0 m <sup>2</sup>	m <sup>3</sup>
Skv.skráningartöflu	921,4 m <sup>2</sup>	3.643,854 m <sup>3</sup>
Stækkun	294,4 m <sup>2</sup>	m <sup>3</sup>
Lóðarstærð	4834,4 m <sup>2</sup>	m <sup>3</sup>
Mhl	01	

Það áhugi er að um er að ræða samþykkt á áður gerðu framkvæmd sem gerð var án byggingarlýsinga. Övissa kann því að vera um aphyggingu og útfærslu framkvæmdar. Í því er skráð verkþýgging á verkjó né ábyrgðarháðar.

HEILBRIGDISEFTIRLIT  
HAFNARFJARDAR-  
OG KÓPAVOGSSVÆÐIS  
Grandatorgi 5 - 210 Reykjavík

27.04.2022 *Melur Þrmasóttir*

Digitally signed by  
Melur Þrmasóttir  
DN: cn=Melur Þrmasóttir,  
o=Byggingarfulltrúi í  
Hafnarfirði, ou=Byggingarfulltrúi í  
Hafnarfirði, email=melur@hafnarfirði.is  
Reason: I am the author  
of this document.  
Location:  
Reykjavík, Iceland  
Date: 2022.04.29  
11:07

SHS 27.04.2022

verf:	Rauðhella 3
efni:	Grunnmyndir
staðgreinir:	1400-1-89000030
landnúmer:	L120585
verkskipi:	Rauðhella eignarhaldsfélag ehf
lit. verkskupa:	SG1109-0490
msálivæðir:	1:100
formstærð blaðs:	A1
teiknað:	ÁsA
ylfari:	RK
Síðarheiti:	10-002
verkt:	dagseln.útgáfu:
dagsetn.útgáfu:	28.04.2022
útdröf:	útdröf:

**VERKSÝN ehf**  
Stofnun 1. hæð Reykjavík 5, 5176300-53106-1300  
Vestfirskvegur 1  
100381-4779  
VERKSÝN

Aðaluppdráttur 2 af 4 **A-101**

Teikning þessi er algjafi af vöruskráningu fyrir hönd eigna- og notandastofna. Verksýn ehf. Teikning þessi er algjafi af vöruskráningu fyrir hönd eigna- og notandastofna.

**Brunavarnir:**  
Eftirfarandi brunahönnun og brunavarnarlýsing er gerð af Brunahönnun síf (mál nr. 22-016) í apríl 2022 fyrir Rauðhelli 3, Hafnarfirði. Um er að ræða þegar byggt hús sem er nokkuð breytt frá samþykktum aðaluppdráttum frá 1995. Til grundvallar lausnum brunavarna er byggingarreglugerð nr. 112/2012 og 350/2013 með síðari breytingum, grein 9.2.2. liður a. Ekki er um að ræða frekari brunavarnaskýrslu.

**Flokkun og notkun byggingar:**  
Eftirfarandi húsið er í notkunarflokki 1 skv. byggingarreglugerð en um er að ræða iðnaðarhúsnæði þar sem fram fer t.d. sandblástur og málum. Brunalag er minna 400 MJ/m<sup>2</sup>. Ekki er fóst víðvera á milli loftum í vinnusölum sem eru geymsluloft.

**Brunahöfvin:**  
Húsið er eitt meginbrunahólf, um 1010 m<sup>2</sup>/ með milligófum en skiptist í nokkur brunahólf.  
Skrifstofuhluti á tveimur hæðum er eitt brunahólf, samtals um 190 m<sup>2</sup>. Vinnusalir með milli lofti eru hver um sig sér brunahólf. Þeir eru alls fimm talsins, stærstur um 170 m<sup>2</sup>/ en minstur um 120 m<sup>2</sup>.

**Burðarvirki:**  
Hæðaskil í skrifstofuhluta eru a.m.k. REI60.  
Milligólf verða einangrað með t.d. 100 mm þéttull og fest með vír cc 200mm og klædd undir með 13 mm gipsi eða sambærilegt svo þau uppfylli a.m.k. REI60.  
Brunamótstaða aðalburðarvirka verður a.m.k. R60.  
Stálburðarvirki verða eiddarnamálúð eða klædd af þannig að þau uppfylli a.m.k. R60.  
Svalir eru skv. viðmiðunarreglum greinar 9.9.4 úr stáli og klæddar undir með 12 mm Viroc eða sambærilegt sem uppfyllir að vera klæðning í flokki K10 B,s1-d0.

**Klæðningar:**  
Klæðningar eru skv. ÍST EN 13501.  
Innanhúsklæðningar verða í flokki 1 (K10 B,s1-d0).  
Gólfefni í skrifstofuhluta og milli loftum eru í flokki G (Dfl-s1).  
Gólfefni í vinnusölum eru a.m.k. í flokki Cf-s1.  
Útanhúsklæðningar eru í flokki A (As1-d0).  
Þakklæðningar eru í flokki B(roof) (t2).

**Flóttaleiðir:**  
Frá engum stað er lengra en 30 m í næsta útgang.  
Tvær óháðar flóttaleiðir eru frá skrifstofum á annari hæð. Önnur er út á svalir.  
Frá hverjum vinnusalir eru a.m.k. tvær óháðar flóttaleiðir.  
Frá öllum milli loftum er BO og fellistigi.

**Öryggiskerfi:**  
Öryggiskerfi er í öllu húsinu sem tengist viðurkenndri vaktstöð. Miðað er við a.m.k. einn skynjara fyrir hverja 80 m<sup>2</sup>.

**Loftræsikerfi:**  
Settar eru brunalokur (a.m.k. E60-S) í brunaskil þar sem loftræsikerfi ganga á milli brunahólf. Þær skulu lokast við staðfest boð frá brunavörðunarkerfi. Loftræsikerfi gengur þó almennt ekki á milli brunahólf.

**Reyklosun:**  
Reykkræsing er almennt um iðnaðarhurðir, glugga og hurðir.

**Slökkvitæki:**  
Handslökkvitæki eru sett upp skv. teikningum, t.d. 6 L léttvatn en 5 kg kolsýra við aðalrafmagnstöflu. Slökkvitæki skulu vera skv. ÍST EN 3.

**Út- og neyðarlýsing:**  
Út- og neyðarlýsing er í öllu húsinu skv. byggingarreglugerð, ÍST EN 1838, ÍST EN 50172 og öðrum tengdum stöðlum.  
Neyðarlýsing skv. „flóttaleiðum“ (1 lux) er í flóttaleiðum og göngum í skrifstofuhluta.  
Neyðarlýsing skv. „opnum svæðum“ (0,5 lux) er í vinnusölum.  
Útskipti (eftirályst leiðarmerki) skulu vera í samræmi við ISO 16069, t.d. við BO frá milli loftum.  
Útljós eru við útganga og flóttaleiðir frá neðri hæð.

**Aðkoma slökkviliðs og slökkvivatn:**  
Aðkoma slökkviliðs er frá Rauðhelli. Slökkvivatnspörf hefur verið metin skv. leiðbeiningum HMS og er um 2300 l/mín.

**Eftirlit og viðhald brunavarnarkerfa:**  
Þjónustusamningur verður gerður um eftirlit og viðhald á brunavarnarkerfum hússins (öryggiskerfi, handvirkum slökkviliðum og út- og neyðarlýsingu). Sett skal upp eigið eftirlitskerfi brunavarna fyrir Rauðhelli 3, Hafnarfirði.