

Grunnmynd 1.h Mkv.1:100

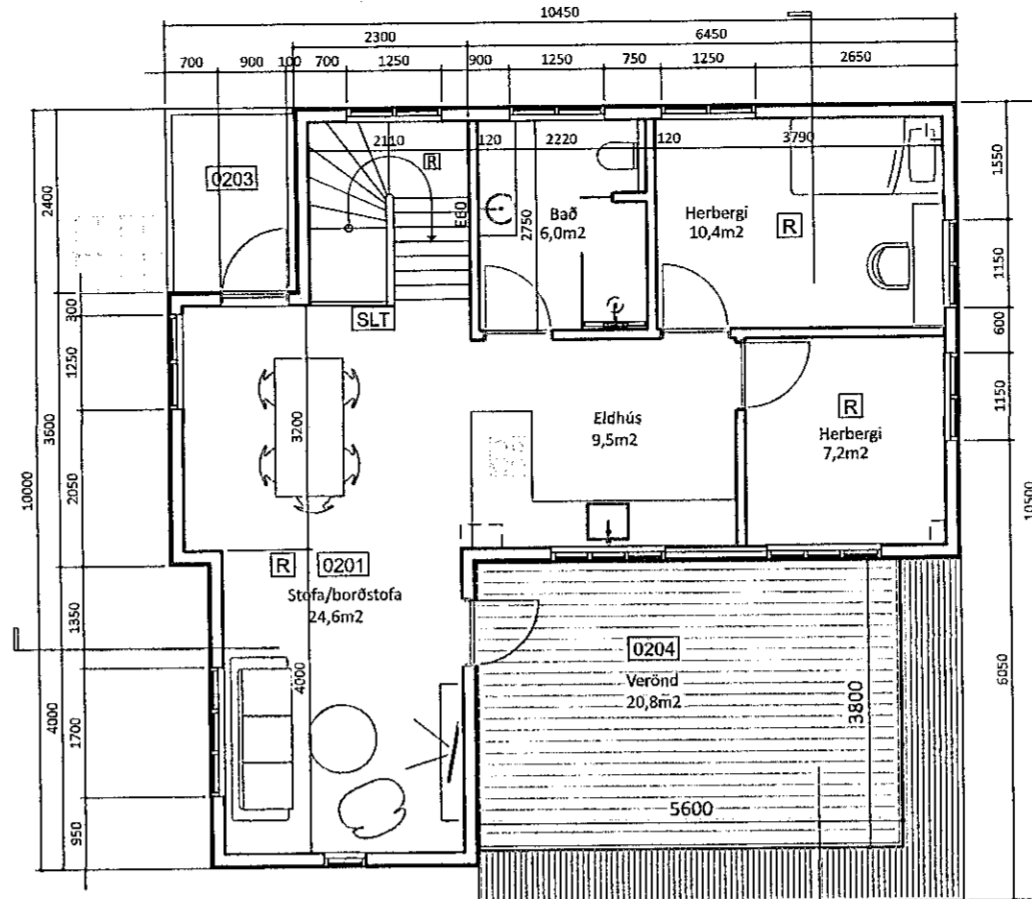

Grunnmynd 2.h Mkv.1:100

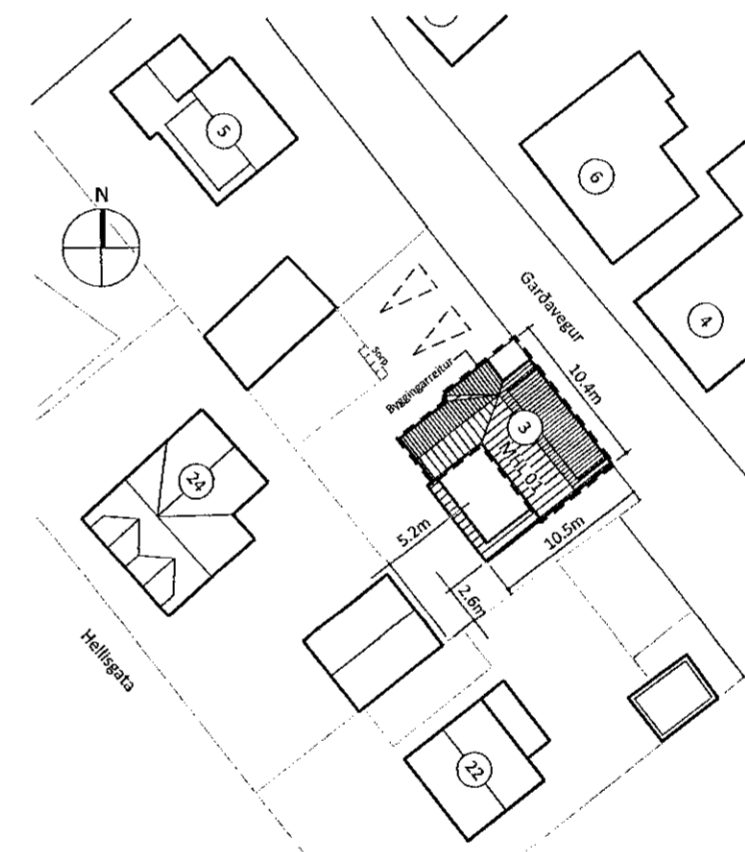

Afstöðurnynd Mkv. 1:500

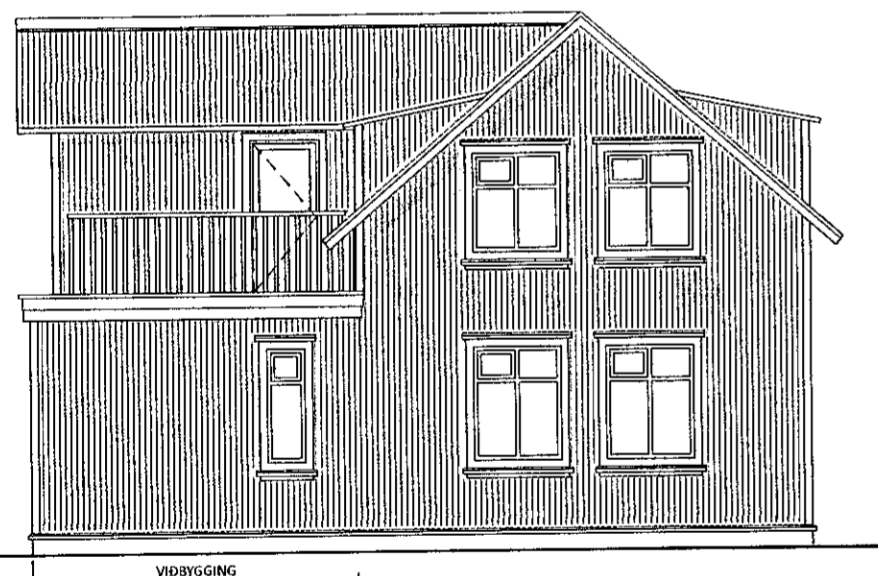

Útlit austur Mkv.1:100

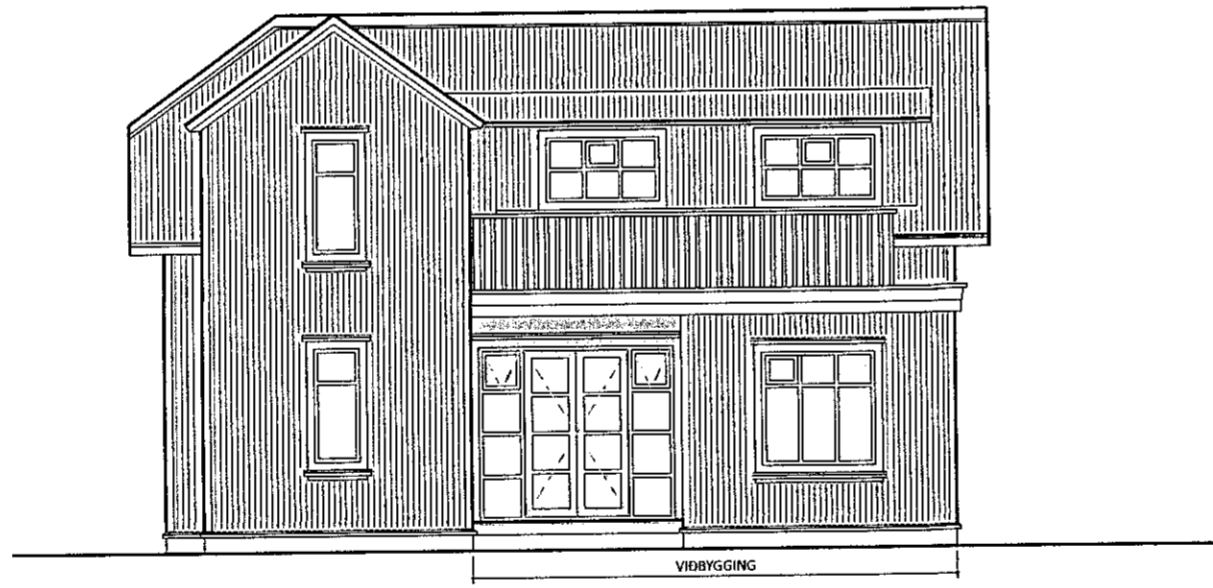

Útlit suður Mkv.1:100

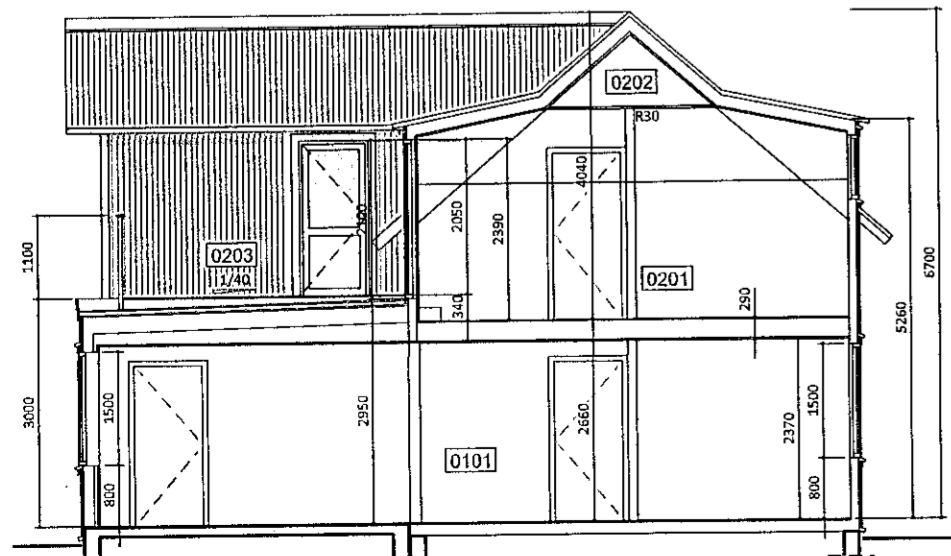

Skurðmynd Mkv.1:100

Garðavegur 3

Landeignarnúmer: L120549
Notkunarlokkur: Íbúðarhúsið

NÚVERANDI BRÚTTÓSTÆRDIR
Heildarflatarmál 26,3m²
Heildarrúmmál 309,1m³

VIÐBYGGING BRÚTTÓSTÆRDIR
Heildarflatarmál 26,3m²
Heildarrúmmál 76,3m³

BRÚTTÓSTÆRDIR EFTIR Breytingu
Heildarflatarmál 138,2m²
Heildarrúmmál 385,4m³

Stærð lóðar 348,5 m²
Nýtingarhlutfall 0,5
Tvo bílastæði eru innan lóðar.

BYGGINGARLÝSING

Garðavegur 3 er tvíþýlishúsið byggt árið 1925 fyrir Halldór Brynjólfsson og Silheyri í fyrstu Kirkjuvegi 30b. Á elstu teikningu af húsinu er illalæstlegt hver hönnuðurinn er en 1955 er samþykkt stækkun eftir teikningu Sigmars Guðmundssonar húsnáðameistarara. Árið 1982 er byggður kvistur eftir teikningu Páls V. Bjarnasonar og árið 1995 er húsið stækkað mikið skv. teikningum eftir Jón Bergsson. Húsið, er timburhúsið klætt bárujárn á steyptum undirstöðum. Meginburðarvirki hússins er timbur. Undirstöður eru úr járnþentri steinsteypu veggir gólf og þak er úr timbr. veggir eru klæddir að utan með bárujárn, þak er klætt með járn. Gluggar eru hvítmaláðir úr timbrí úthúðar eru úr timbrí grænmaláðar. Innveggir eru léttir timburveggir, klæddir spónaplötum og gífsi. Húsið er lýmt með hitaveitu. Lofttræsting fer fram um glugga, utan lofttræsting í lokuðum rýmum er vélræn. Lagnaleiðir eru í veggjum og í kjallara. U-gildi eru óbreytt. Ekki hefur verið staðfest hvers konar og hversu einismikil einangrun hússins er. Tvo bílastæði eru innan lóðar við húsið vestanvert, eitt fyrir hvora íbúð. Sorpgæmsla er við húsið suðvestanvert.

FYRIRHUGAÐAR Breytingar:

Helstu breytingar.
Byggt verður við húsið á 1.h suðaustanvert 26,3m² viðbygging. Bætt verður við hjónaherbergi og eldhúsið fært. Húsið heldur að öðru leyti sínu upprunalega byggingarformi. minniháttar breytingar verða gerðar á burðarvirki hússins þar sem viðbygging kemur að eldri útvegg. A þaki viðbyggingar verða svalir, útöngent verður úr stofu á 2.h. teikningum eftir Jón Bergsson.
Útlit: Viðbygging verður með sama efnisvalli og húsið, gluggar og hurðir verða sambærilegir og gluggar í húsinu, tvöfalt gler í öllum rúðum.
Viðbygging verður á steyptum sökkjum og plata steypt og einangrad með 100mm EPS einangrun.
Burðarvirki verður úr timbrí, veggir verða klæddir krossvið einangrabir með 150mm steinull. Að utan verður húsið klætt bárujárn, innan við einangrun kemur rakavörn og gífs. Þak verður úr timbrí, einangrad með 200mm steinull. Ofan á þak verður úr timbrí, einangrad með 200mm steinull. Ofan á þak verður úr timbrí, einangrad með 200mm steinull. Fjarlægð milli bygginga Sjá útreikninga í minnisbók ÖRUGG nr. 3225-001-MIN-001-V01.
Burðarvirki Burðarvirki eru úr timbrí, núverandi burðarvirki eru metin R60 á neðri hæð en þak R30. Við endurnýjun og viðhald hæðarskila skulu burðarvirki vera R90. Ný burðarvirki skulu vera R60 en R90 beri þau uppi hæðarskil milli íbúða. Gera skal grein fyrir brunamótstöðu nýrra burðarvirka á séruppráttum burðarvirkaþönnuðar.

BRUNAVARNIR:

Brunavarnir eru samkvæmt greinargerð ÖRUGG verkfræðistofu efn. 22. nóvember 2022.
Notkunarlokkur Um er að ræða tvíþýlishúsið í notkunarlokki 3.
Brunahöfnun Brunahöfnun að stíggangi/sameign er E160 með E130-CS, hurðum. Eldri veggir eru klæddir beggja vegna með 12 mm spónaplötum á 95 mm timburgrind fyllt með steinull, E160 skv. eldri leiðbeiningum Brunamálastofnunar nr. 153.BR1. Endurnýjaðir veggir skulu uppfylla E160 skv. ÍST EN 13501-2. Einangra skal og klæða neðan í stíga milli hæða samsvarandi RE160.
Hæðarskil eru upprunaleg, 45x195 timbur einangrad með steinull og klætt með gífsi, RE160 skv. fyrgreindum leiðbeiningum 153.BR1. Við endurnýjun og viðhald skulu hæðarskil uppfærð í RE90 skv. ÍST EN 13501-2. Nýtt lægra liggjandi þak skal klætt með tvíþýldu gífsi og einangrad með steinull samsvarandi RE160.
Sorp verður staðsett á lóð lágmark 3 metra frá næsta glugga. Fjarlægð milli bygginga Sjá útreikninga í minnisbók ÖRUGG nr. 3225-001-MIN-001-V01.
Burðarvirki Burðarvirki eru úr timbrí, núverandi burðarvirki eru metin R60 á neðri hæð en þak R30. Við endurnýjun og viðhald hæðarskila skulu burðarvirki vera R90. Ný burðarvirki skulu vera R60 en R90 beri þau uppi hæðarskil milli íbúða. Gera skal grein fyrir brunamótstöðu nýrra burðarvirka á séruppráttum burðarvirkaþönnuðar.

Klæðningar og einangrun Núverandi klæðningar í lofti og veggjum innanhússu eru að hluta í flokki 2 (K210 D-s2,d0 skv. ÍST EN 13501-1). Loft neðri hæðar er klætt með gífsi í flokki 1 (K10 B-s1,d0 skv. ÍST EN 13501-1). Allar nýjar og endurnýjaðar klæðningar skulu vera í flokki 1 (K10 B-s1,d0 skv. ÍST EN 13501-1). Útveggir eru með timburgrind, einangradir með steinull og klæddir með málmklæðingu að utan. Nýir útveggir verða ein hæð úr timbrí, klæddir með krossvið að utan og málmklæðingu á timburlektum. Einangrun úr steinull og klætt að innan með gífsi. Eldra þak er klætt með borðaklæðingu og bárujárn. Nýtt þak verður einangrad með steinull, borðaklætt og vatnsþétt með ástöðum þakpappa sem skal nemur timburpallur.
Brunavörðunur Í báðum íbúðum skal vera lágmark einn stakur CE-merkta reykskyrnari í hverju rými nema votrymi skv. merkingum á aðaluppráttum.
Flötaleiðir Flötaleiðir frá íbúð neðri hæðar eru um aðalinnangang og út á verönd. Íbúð efri hæðar er óbreytt en við bættist flötaleið út á þakverönd. Gluggar verða óbreyttir og án björgunarþoka, jafnframt endurnýjaðir gluggar. Um er að ræða frávik frá viðmáunareglu 3 í gr. 9.5.5. en til mótvægis eru reykskyrnari í hverju rými og vísad er til gr. 9.2.5. Handslökkvítuáður Handslökkvítuáður skulu vera skv. ÍST EN 3, lágmark eitt gíl flötvatnstæki í hvort íbúð. Slökkvítuá skal vera a.m.k. 21A 183B.

Samþykkt þann
04. JAN. 2023
Byggingarfulltrúi í Húsnáðarátt
Jóhann Þorsteinsson

SHS
20. des. 2022

Endurskoðun:	Dags:	Teikn:	Yfir:
D:			
C:			
B:			
A:			

Garðavegur 3

LANDEIGNARNÚMÉR: L120549
VERKKAUPI: Smári Freyr Smáráson
KENNITALA VERKKAUPA: 150681-3089

ADALTEIKNING NÚMÉR 1 AF 2

EFNI: GRUNNMYNDIR, ÚTLIT, SKURÐMYNDIR OG AFSTÖÐUMYND			
MELIKVARI:	1: 100	1: 500	
FRUMSTÆRD BLADS:	A2		
TEIKNAD:	JH	VERKNR: 0001	
YFIRFARIÐ:	IC	TEIKN. NR: 101	
DAGSETNING ÚTGÁFU:	02.08.2020	ENDURSK.:	

VAARKITEKTAR
borgartun 6
105 reykhjark
kt: 450400-3510
sími: 530 6990
fax: 530 6991
vaarkitektar@vaarkitektar.is
www.vaarkitektar.is

ÚTGEFANDI: Jóhann Þorsteinsson KT: 080273-5419

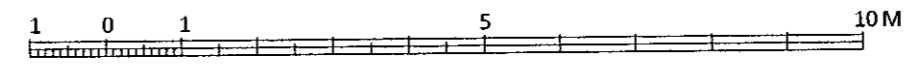

Teikning þessi er gefin út af undirrituðum fyrir hönd eiganda höfundaréttar, VA Arkitektar ehf. Teikninguna má ekki afrita með neinum hætti, að hluta til eða í heild án skriflegs leyfis höfundara.