

- SKÝRINGAR:
- Stýptur innveggur, elkangrubur með t.d. 100 mm steinútlakningun og klæddur ákkæðringu.
  - Stýptur innveggur.
  - Höfubundin linnveggar t.d. 70 mm grínd e/it 600 mm, klædd 2x13 mm gífi eða 1x16 mm spónapólum/eflagun.
  - Létur veggar sem verður fyrir valfráun. Klæddur rakavíði e/it.

Samþykkt þann  
4. MAÍ 2022  
Byggingarritunin í Hafnarfirði  
*Skelm Þrændóttir*

Útgáfa	Lýsing	Dags.
-		
-		
-		
-		
-		

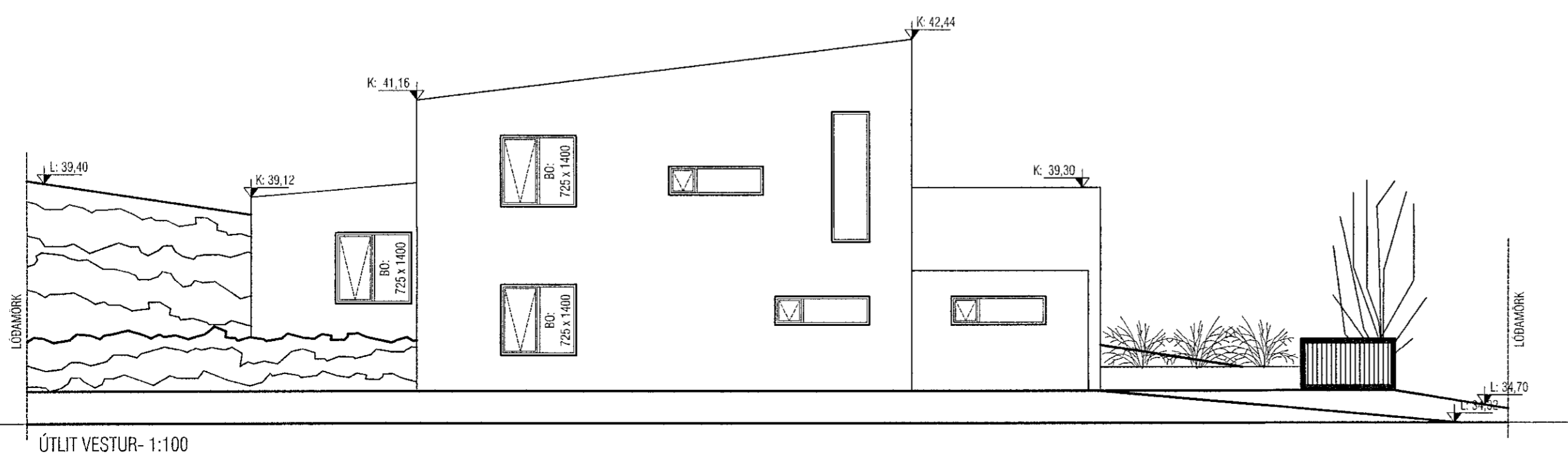
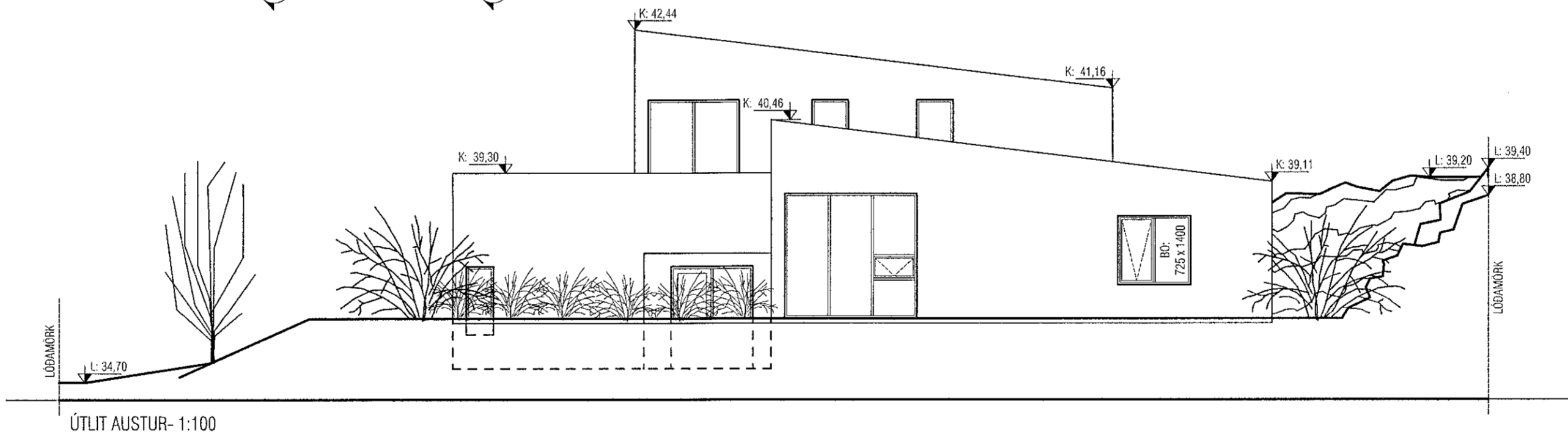

SHS 12.04.2022.

**VEKTOR**  
- hönnun og ráðgjöf -  
Síðumúla 3, 108 Rvk, s: 554-6650 / 897-5363

Tinnuskarð 1, Hafnarfirði

Grunnmynd 2.hæð og útlit austur/vestur

Hannað SH	Teiknað EBHO	Teikn. nr. A-03
Dagsetning 11.04.22	Mkv. 1:100	

Sigurður Hafsteinsson kt. 030859-7749  
Byggingateknifræðingur  
Netfang: sigurdur@vektor.is

Samþykkt hönnuð af:  
*[Signature]*  
Samþykkt af: *[Signature]* / samvæmingarhönnuðar: