

GREINARGERÐ

Staðsetning og lýsing

Um er að ræða lóð við Tinnuskard 20.

Sótt er um að byggja tveggja hæða parhús, með tveim íbúðum. Á lóðinni eru einn mhl.

Húsin eru steypt, einangruð að utan og svo klædd með timburklæðningu og stálklæðningu.

Þak: einhalla sperruþak, sperrur 250x50, einangrað með 220 mm steinullareinangrun milli sperra og klætt með borðklæðningu, og svo soðin á þakpappklæðning. Loftun þaksins er um 20mm rífur m. neði, milli steypu og sperru í hvorn enda hvers sperrubils, neðan á sperru er loftklæðning, fest á raflagnagrind, þakhalli er 6.6 gráður.

Útveggir eru staðsteyptir, einangraðir með 100mm steinull að utan og svo klæðning.

Göf er steypt plata einangrað undir plötu 100 mm plasteinangrun. Sökkjar: eru staðsteyptir með 100 mm einangrun. Svalir, steypt plata, einangrun plast tilskorin í vatnshalla, dúkur og svo hellur ysta lag

Gler: gluggar eru verkemiðjuframleiddir, ál timbur, eða álguggar af víðurkenndum framleiðanda með slíttinni kuldabru, tvöfalt k-gler er í gluggum, gler skal vera samkvæmt grein 12.4.3.

Lofttræsting: á baðherbergjum, þvottahúsi og eldhúsi skal vera vélræn lofttræsting samnanber 10.2.5 gr.112/2012, annars staðar skal lofttræsta með opnanlegum gluggum. Lofttræsting í lokuðu rými samkvæmt 10.5.2 gr.

Innveggir skulu vera 120mm úr blikk/ timburstöðum, klætt með gífsi. Hurðir inni hindrunarlausa umferðarbreidd amk 80 cm á breidd og 200cm á hæð, aðalinnangangur, og aðalinnangangshurð amk 83cm á breidd og 207cm á hæð

Frárennsliagnir eru pvc plaströr í grunni og undir botnplötu, en plaströr eru vel varin og einangruð í veggjum. Miðstöðvar og neysluvatnslagnir eru hefðbundnar lagðar í vegggrauvar og klætt yfir. allar lagnir eru valfær og einangraðar. farið skal eftir stöðlum og fyrirmælum Orkuveitu varðandi inntak o. fl. Hitastig neysluvatns við löppunarstað skal vera hámark 65 gráður. Vélræn lofttræsting skal vera í þvottahúsi, baðherbergjum og eldhúsum, samnanber 10.2.5 gr

Handrið við svalir steypt 115 cm á hæð. Handrið inni skal vera veggur og handlisti samkvæmt reglugerð, hæð 110cm uppi við stigaop

Bréfalúgur skulu vera stærð amk 25x250mm og hæð amk 1000 mm frá neðri brún hurðar

4 bílastæði eru á lóðinni. Möguleiki á rafhleðslustöð við bílastæði. Þar sem hús er parhús að miðri lóð, þá er lóðinni skipt í tvennt, sjá grunnmynd.

Allur lóðarfrágangur á lóðarmörkum skal vera gerður í samráði við aðliggjandi lóðarhafa. Tvær sorptunnur fyrir hvora íbúð, samkvæmt reglum frá Hafnarfarðarbæ.

Algild hönnun: ekki er gert ráð fyrir algildri hönnun þar sem húsið er í miklum halla. og á tveim hæðum

Hijóðvistarkröfur skulu vera á milli íbúða í samræmi við grein 11.1.2 sem vísar í íst 45 2011

Kólnunartölur skulu vera í samræmi við IST 66. helstu kólnunartölur U-gildi (W/m 2 K) botnplata 0.3 þak 0.15 útveggir 0.40 vegið meðaltal húss Landeignanúmer L227962 1.01

stærð á húsi bruttó loftur mhl 01 396.6m2 1222.4m3

lóðarstærð 725m2 nýtingarhlutfall 0.54

BRUNAVARNIR

Flokkun og notkun byggingar Byggingin verður í notkunarflokki 3 skv. byggingarreglugerð en um er að ræða parhús með íbúðum íbúðum.

Brunahólfun

Hver íbúð er sér meginbrunahólf. bílskúrar eru sér brunahólf.

Burðarvirki

Hæðaskil eru a.m.k. REI90.

Brunamótstaða aðalburðarvirka er a.m.k. R90.

Brunamótstaða burðarvirkis þaks er a.m.k. R60.

Klæðningar eru skv. IST EN 13501.

Innanhúsklæðningar verða í flokki 1 (K10 B,s1-d0).

Útanhúsklæðningar eru í flokki A,s1-d0.

Klæðningar í bílskúr í flokki 1.

Flóttaleiðir:

Tvær óháðar flóttaleiðir eru frá hverri íbúð. Á efri hæð eru tvær aðskildar flóttaleiðir, svalir og svo úr hjónaherbergi. Reykskynjarar verða í íbúðum, a.m.k. einn fyrir hverja 80 m².

Reyklosun: Reykræsing er almennt um glugga og hurðir.

Slökkvitæki:

Gert er ráð fyrir einu handslökkvitæki í anddyri íbúðar, t.d. 6 L léttvatn og eitt slökkvitæki í bílskúr.

Slökkvitæki skulu vera skv. IST EN 3.



Samþykkt þann

4. MAI 2022

Byggingarfulltrúinn í Hafnarfirði
Sigrún Þrymadóttir

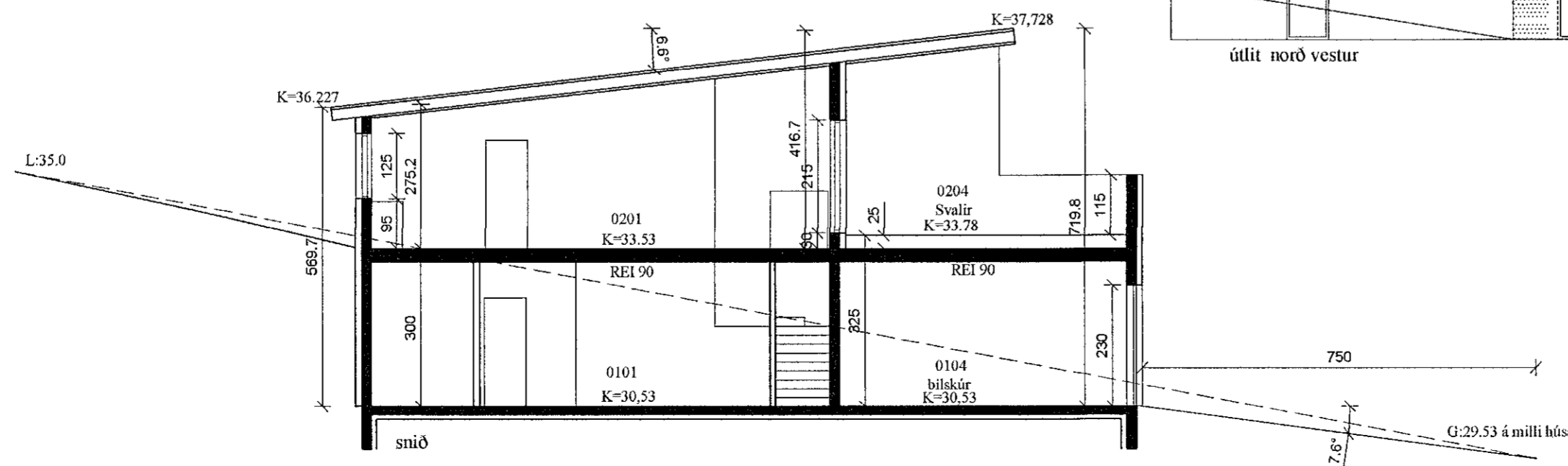
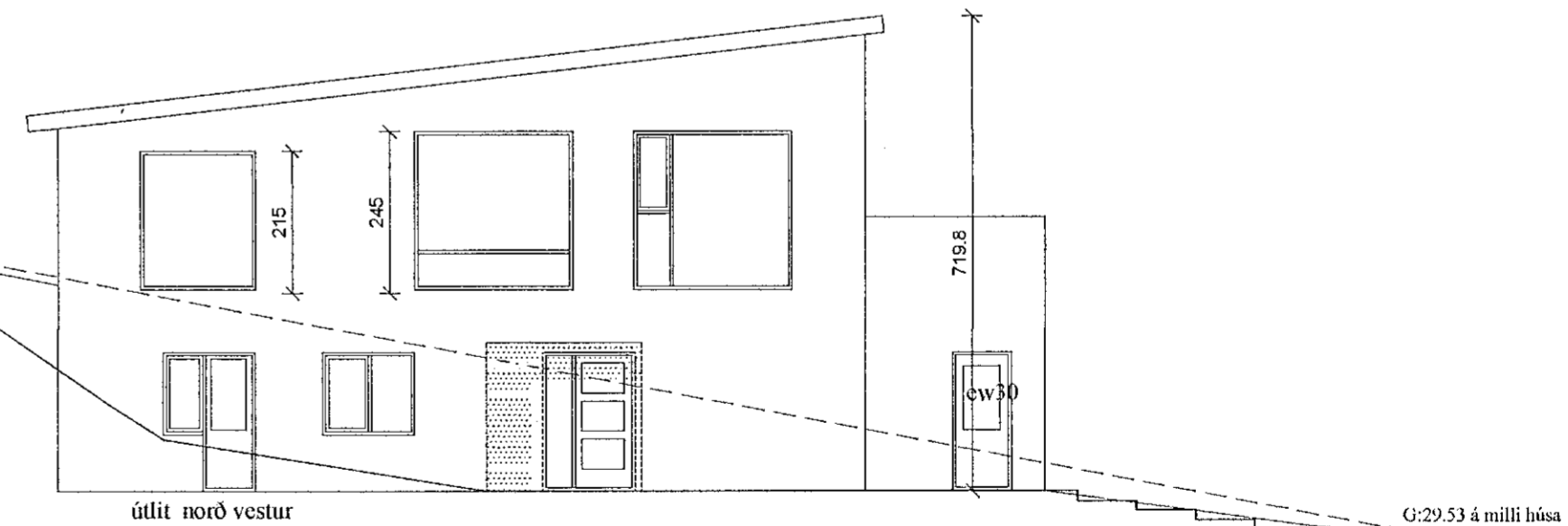
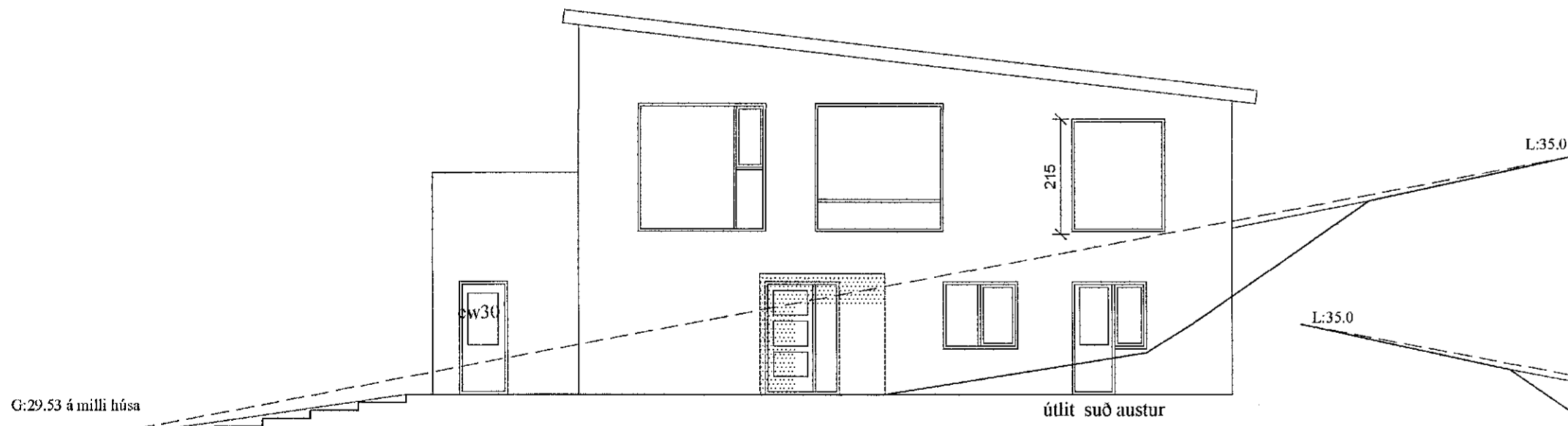
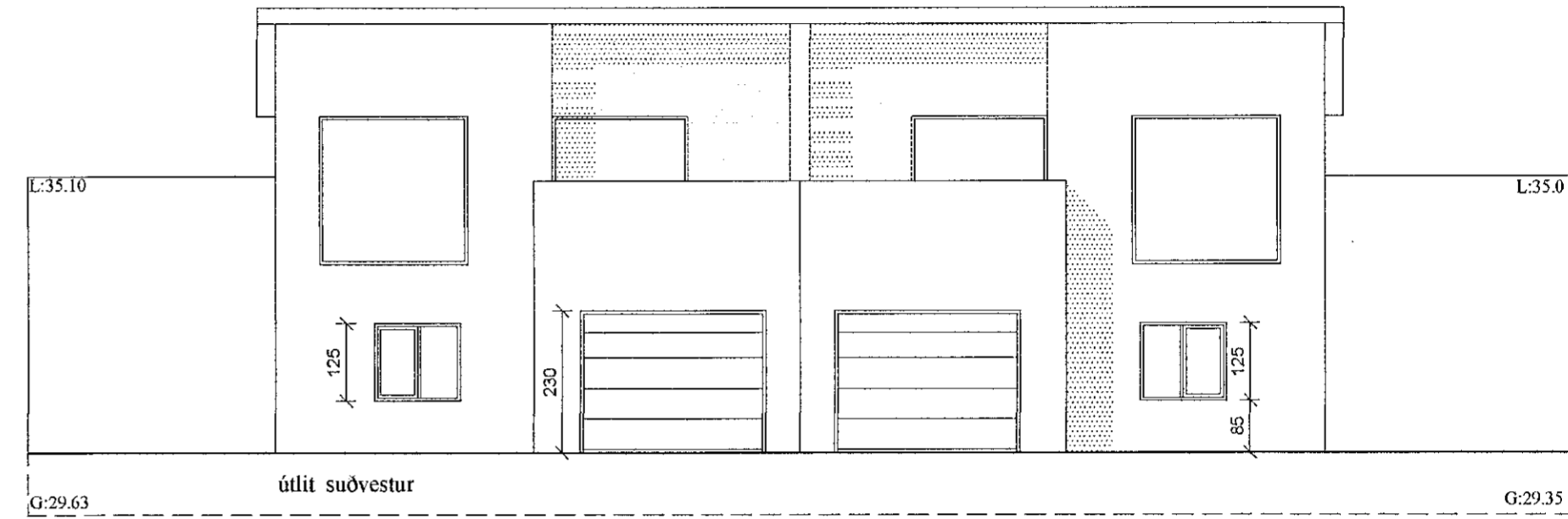
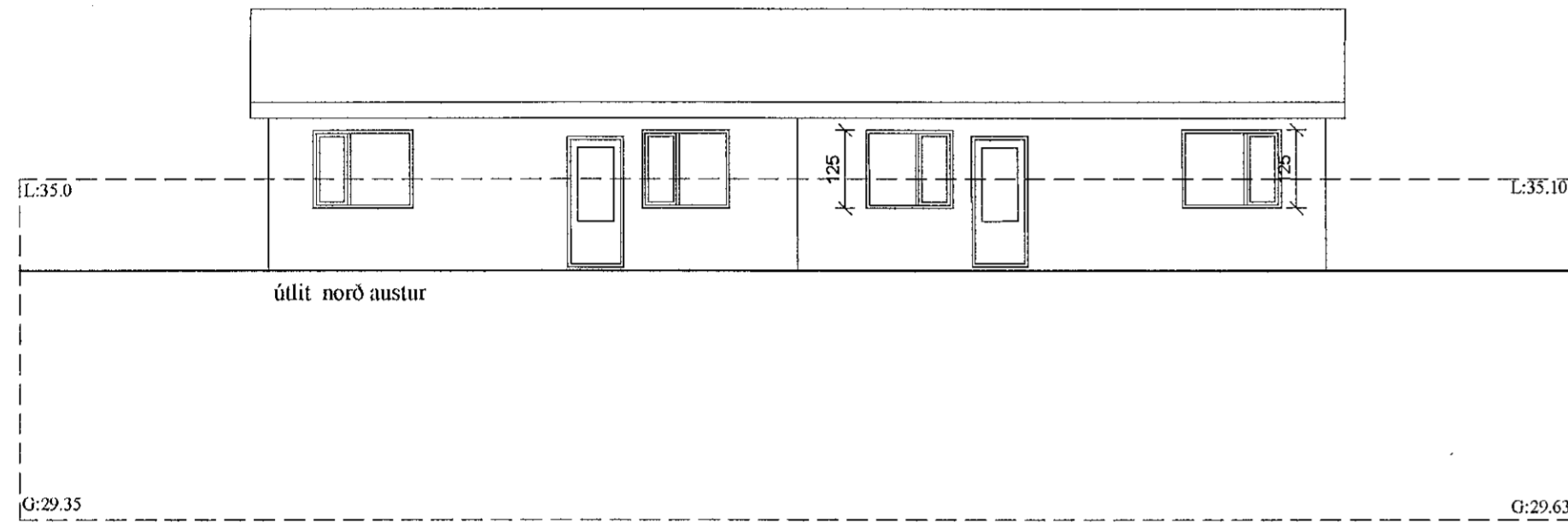

SHS
3.05.2022

TINNUSKARD 20 - HAFNARFIRÐI		
GRUNNMYND		
MKV: 1:100	DAGS: APRIL - 2022	A2
smari.bjornsson@gmail.com	Sími: 868 1300	
Smári Björnsson kt.1002755899	NR 2	