

GREINARGERÐ

Staðsetning og lýsing

Um er að ræða lóð við Tinnuskarð 20.

Sótt er um að byggja tveggja hæða parhús, með tveim íbúðum. Á lóðinni eru einn mhl.

Húsin eru steypt, einangruð að utan og svo klædd með timburklæðningu og stálklæðningu.

Þak: einhalla sperruþak, sperrur 250x50, einangrað með 220 mm steinullareinangrun milli sperra og klætt með borðaklæðningu, og svo soðin á þakpappklæðning. Loftun þaksins er um 20mm rífur m. neti, milli steypu og sperru í hvorn enda hvers sperrubils, neðan á sperrur er loftaklæðning, fest á raflagnagrind, þakhalli er 6.6 gráður.

Útveggir eru staðsteyptir, einangraðir með 100mm steinull að utan og svo klæðning.

Gólf er steypt plata einangrað undir plötu 100 mm plasteinangrun. Sökkklar: eru staðsteyptir með 100 mm einangrun.

Svalir, steypt plata, einangrun plast tilskorin í vatnshalla, dúkur og svo hellur ysta lag

Gler: gluggar eru verksmíðjuframeiddir, ál timbur, eða álgluggar af víðurkenndum framleiðanda með slitinni kuldabrá, tvöfalt k-gler er í gluggum, gler skal vera samkvæmt grein 12.4.3.

Loftræsting: á baðherbergjum, þvottahúsi og eldhúsi skal vera vélræn loftræsting samanber 10.2.5 gr.112/2012, annars staðar skal loftræsta með opnanlegum gluggum. Loftræsting í lokuðu rými samkvæmt 10.5.2 gr.

Innveggir skulu vera 120mm úr bikkl/ timburstöðum, klætt með gífsi. Hurðir inni hindrunarlausa umferðarbreidd amk 80 cm á breidd og 200cm á hæð, aðalinnangangur, og aðalinnangangshurð amk 83cm á breidd og 207cm á hæð

Frárennslislagir eru pvc plastrir í grunni og undir botnplötu, en plastrir eru vel varin og einangruð í veggjum. Miðstöðvar og neyslvatnslagir eru hefðbundnar lagðar í veggraufar og klætt yfir. allar lagnir eru vaðar og einangraðar. farið skal eftir stöðlum og fyrirmælum Orkuveitu varðandi inntak o.fl. Hitastig neyslvatns við töppunarstað skal vera hámark 65 gráður. Vélræn loftræsting skal vera í þvottahúsi, baðherbergjum og eldhúsum, samanber 10.2.5 gr

Handrið við svalir steypt 115 cm á hæð. Handrið inni skal vera veggur og handlisti samkvæmt reglugerð, hæð 110cm uppi við stigaop

Bréfalúgur skulu vera stærð amk 25x250mm og hæð amk 1000 mm frá neðri brún hurðar

4 bilastæði eru á lóðinni. Möguleiki á rafhleðslustöð við bilastæði. Þar sem hús er parhús að miðri lóð, þá er lóðinni skipt í tvennt, sjá grunnmynd.

Allur lóðarfrágangur á lóðarmörkum skal vera gerður í samráði við aðliggjandi lóðarhafa. Tvær sortpunnur fyrir hvora íbúð, samkvæmt reglum frá Hafnarjarðarbæ.

Algild hönnun: ekki er gert ráð fyrir algildri hönnun þar sem húsið er í miklum halla. og á tveim hæðum

Hljóðvistarkröfur skulu vera á milli íbúða í samræmi við grein 11.1.2 sem vísar í list 45 2011

Kólnunartölur skulu vera í samræmi við IST 66.

helstu kólnunartölur U-gildi (W/m² K)

botnplata 0.3

þak 0.15

útveggir 0.40

vegið meðaltal húss 1.01

Landeignanúmer L227962

stærð á húsi bruttó tölur

mhl 01 396.6m² 1222.4m³

lóðarstærð 725m²

nýtingarhlutfall 0.54

BRUNAVARNIR

Flokkun og notkun byggingar

Byggingin verður í notkunarflokki 3 skv. byggingarreglugerð en

um er að ræða parhús með íbúðum íbúðum.

Brunahólfun

Hver íbúð er sér meginbrunahöf. bílskúrar eru sér brunahöf.

Burðarvirki

Hæðaskil eru a.m.k. REI90.

Brunamótstaða aðalburðarvirka er a.m.k. R90.

Brunamótstaða burðarvirkis þaks er a.m.k. R60.

Klæðningar eru skv. ÍST EN 13501.

Innanhúsklæðningar verða í flokki 1 (K10 B,s1-dO).

Utanhúsklæðningar eru í flokki A,s1-dO.

klæðningar í bílskúr í flokki 1.

Flóttaleiðir:

Tvær óháðar flóttaleiðir eru frá hverri íbúð. Á efri hæð eru tvær aðskildar flóttaleiðir,

svalir og svo úr hjónaherbergi. Reykskynjarar verða í íbúðum, a.m.k. einn fyrir hverja 80 m².

Reyklosun: Reykræsing er almennt um glugga og hurðir.

Slökkvitæki:

Gert er ráð fyrir einu handslökkvitæki í anddyri íbúðar, t.d. 6 L létvatn og eitt slökkvitæki í bílskúr.

Slökkvitæki skulu vera skv. ÍST EN 3.

Samþykkt þann
04. MAI 2022

Byggingarstjóri í Hafnarfirði
Smarí Björnsson

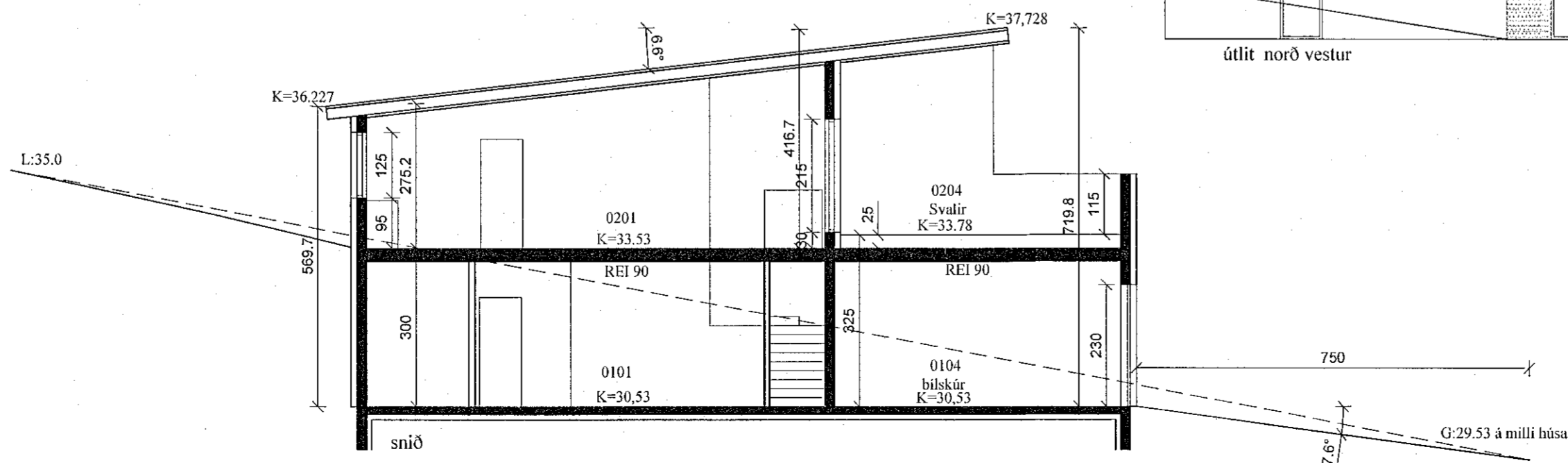
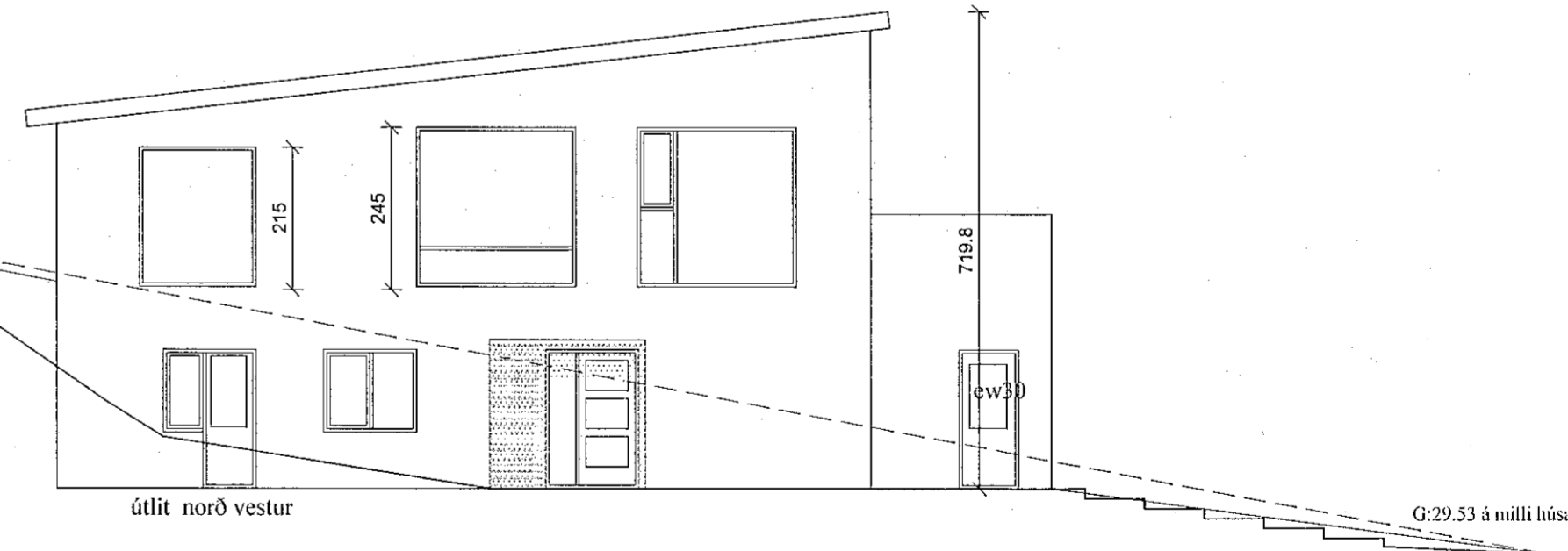
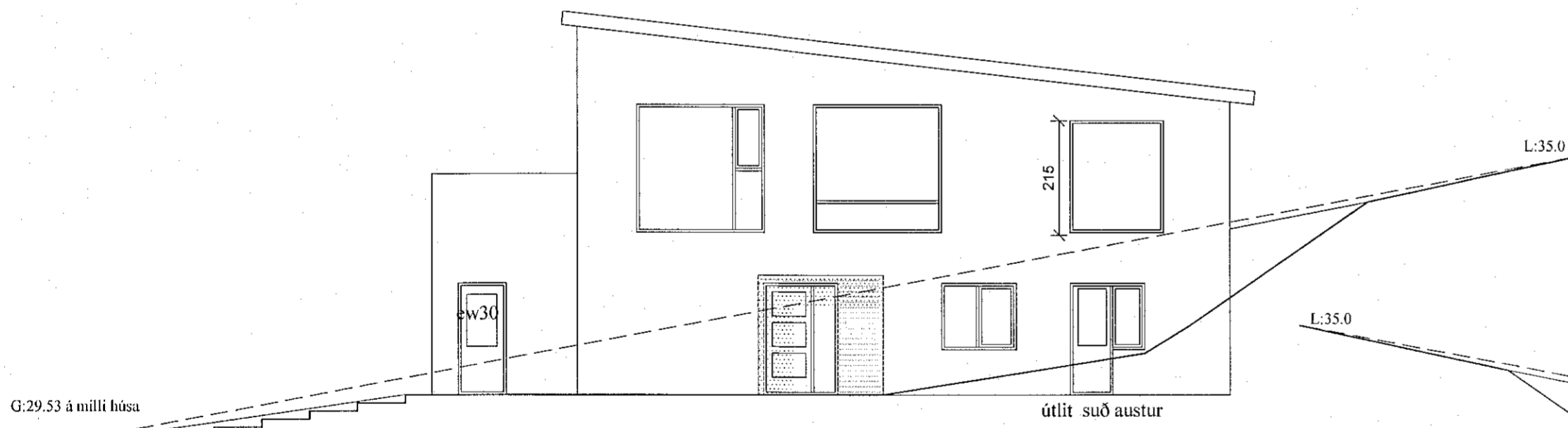
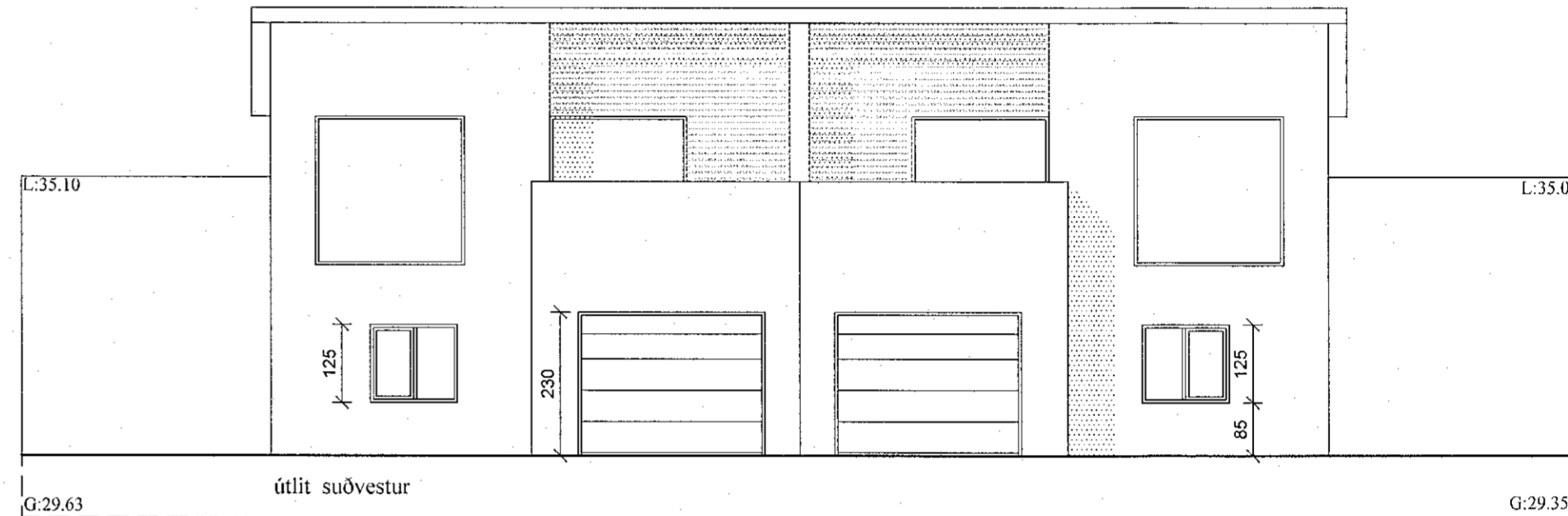
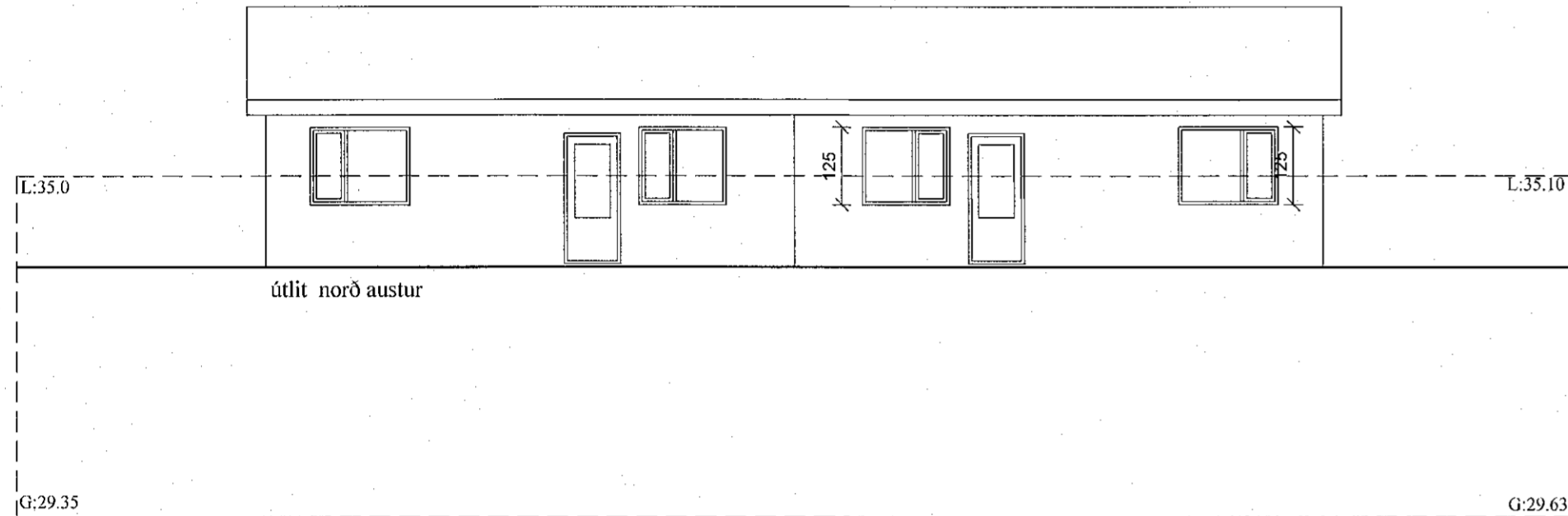

SHS
30.5.2022

TINNUSKARÐ 20 - HAFNARFIRÐI	
ÚTLIT, SNID	
MKV: 1:100	DAGS: APRIL - 2022 A2
smari.bjornsson@gmail.com	SÍMI: 868 1300
Smári Björnsson kt.1002755899	NR 2