

Grunnmynd 1. hæðar
1 : 100

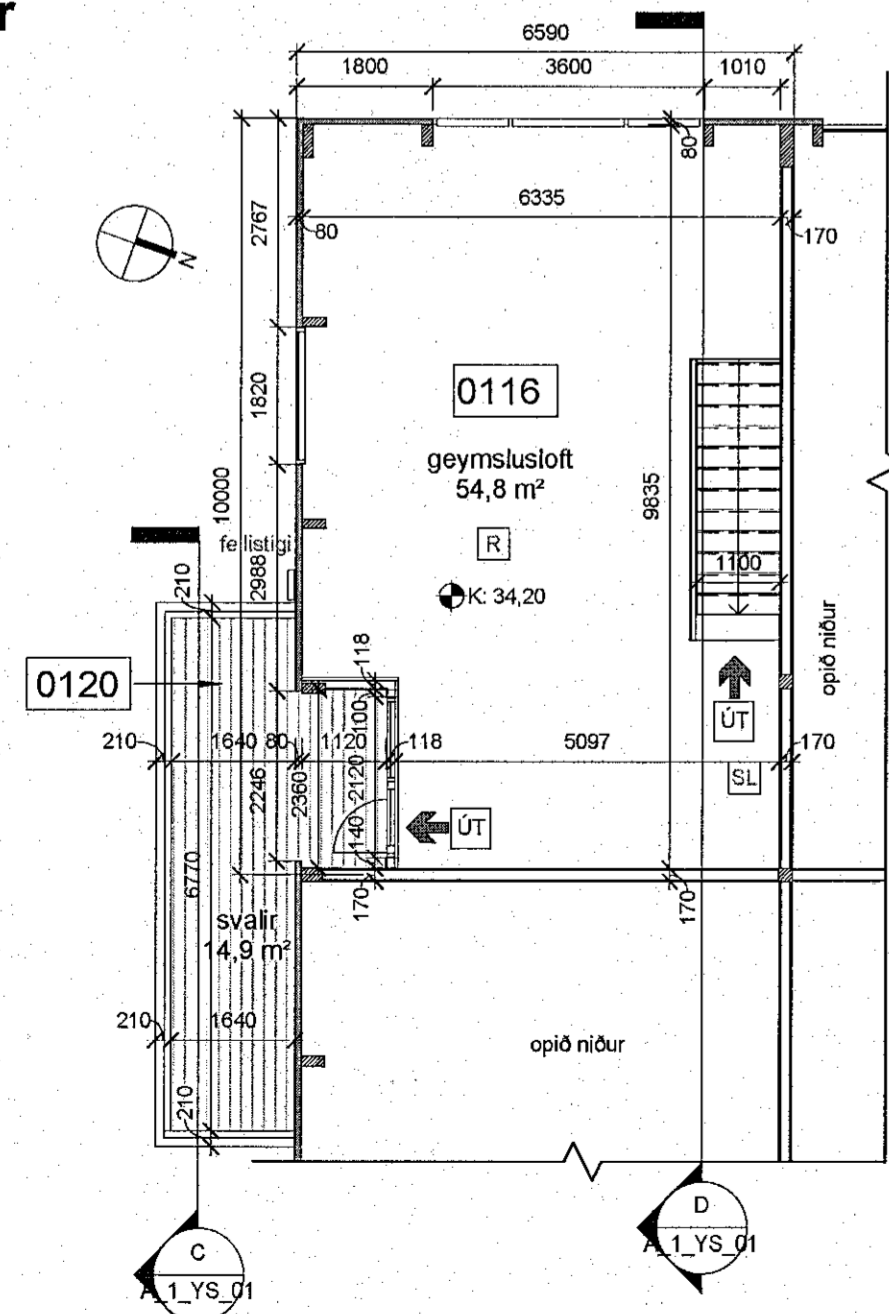

Grunnmynd 2. hæðar suðurendi
1 : 100

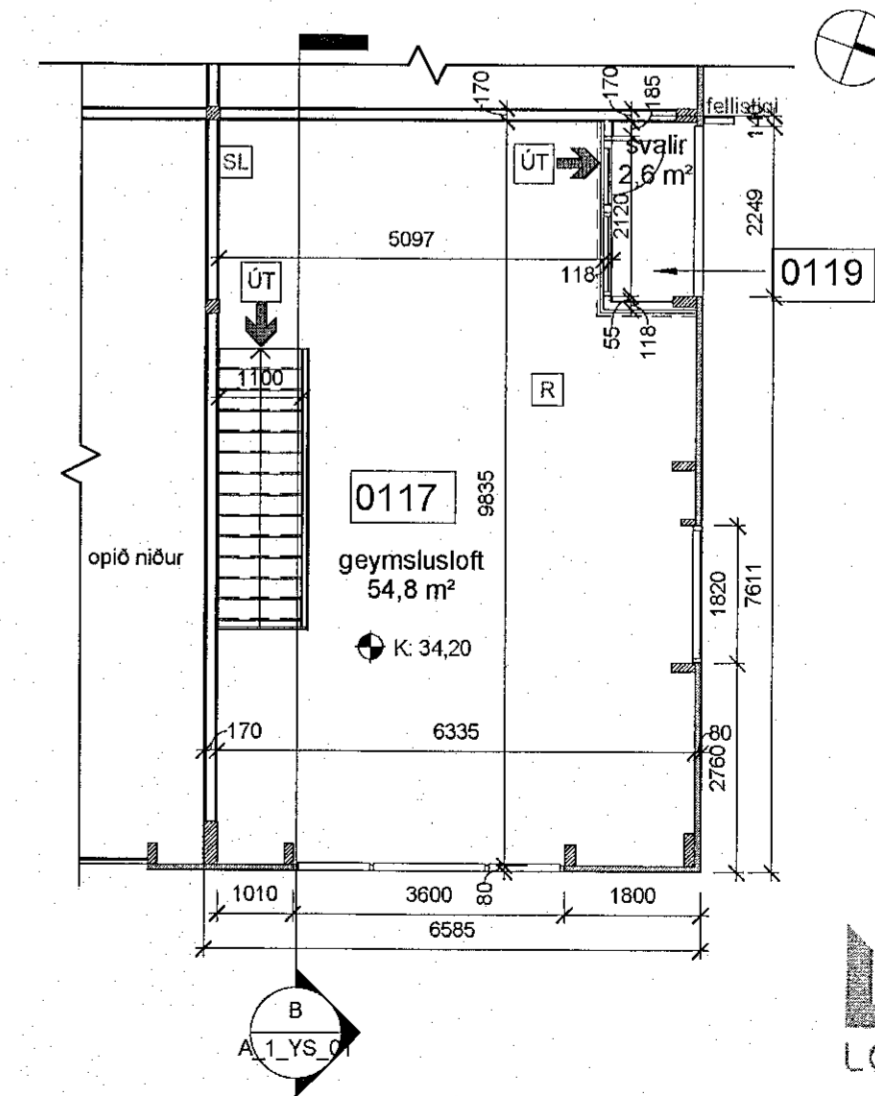

Grunnmynd 2. hæðar norðurendi
1 : 100

C	11.5.2023	Snyrtning í rými 0102 féll niður en gert ráð fyrir möguleika á snyrttingu í rýmum. Opnanlegt lag sett í öðru rými 0102. Veggar settir til háðar við stögu í rýmum 0101 og 0109.	SÓ
B	14.6.2022	Málið er bætt inn í rými 0101. Svái settar út frá milli lofti í rými 0101. Húðum og gluggum í rýmum 0101 og 0102 breytt.	SÓ
A	3.3.2022	Írétningar á ferð til rými 0101 stækkað, rými 0115 minnkað. Gluggar á gólfum hækkaðir frá gólf.	SÓ
Útg.	Dags.	Skýring	Br. af.

Gríma arkitektar
Laugavegi 178 - 105 Reykjavík
S: 511-6777 / 897-3760
www.grimaark.is

Undirskrift hönnuðar: *Sigríður Ólafsdóttir*
Aðalhönnuðar: Sigríður Ólafsdóttir arkitekt FAI - 071070-5069
netfang: sigga@grimaark.is

Heimilisfang: **Borgahella 1**

Sveitafélag: Hafnarfirður

Verkefni: Geyslu-/atvinnuhúsnæði

Landeignarnúmer: 3086 Staðgreinir: 1400-1-11550010

Aðaluppdráttur
Grunnmyndir

Hannað af: SÓ Matshúll: 01
Teiknað af: SÓ Matilvardi: 1 : 100
Yfirfarið af: SÓ Dagsetning: 09.01.2022

2021-09-17 **A_1_G_01** **C**
Verknúmer: Teikningarnúmer: Bls. Útgáf

HÖNNUÐUR ASKLUR SER ALAN PÉTTA TEIKNINGAM - FÁÐ FÖLUNER HÁG SKRIFLEGU SAMÞYKTI

