

Ásýnd austur
1 : 100

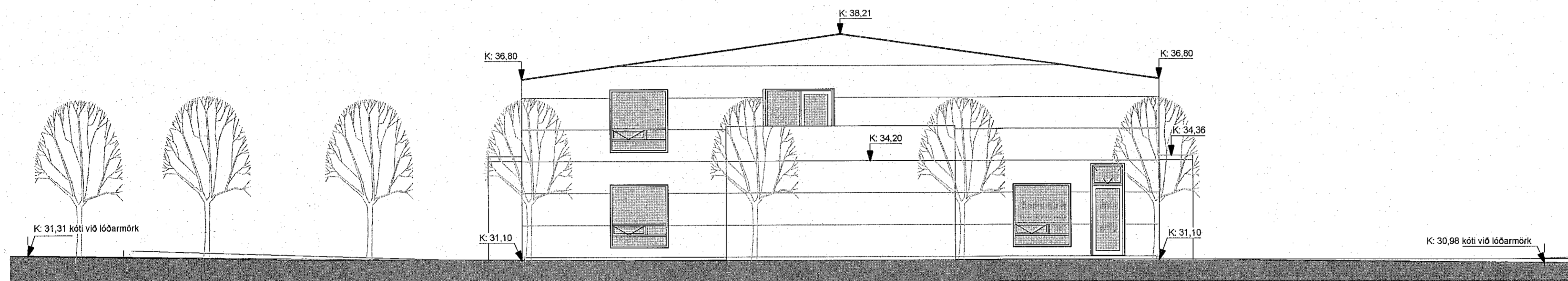

Ásýnd suður
1 : 100

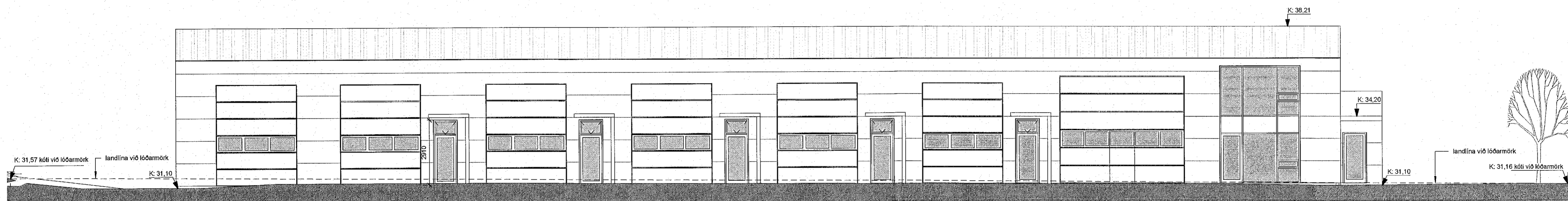

Ásýnd vestur
1 : 100

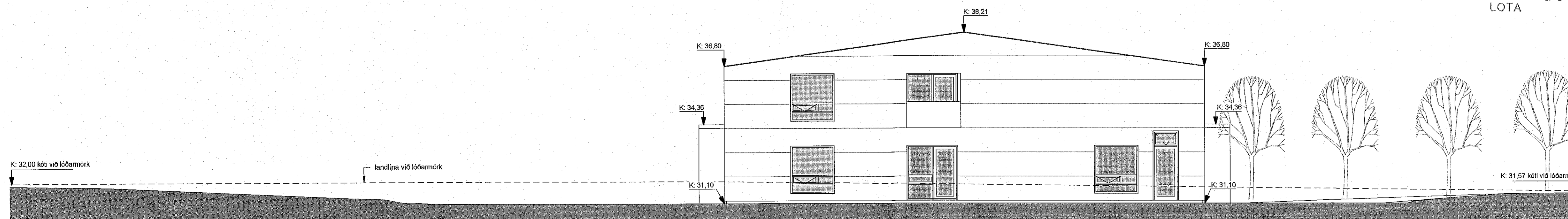

Ásýnd norður
1 : 100

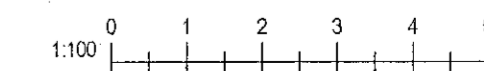

C	11.5.2023	Snyting í rými 0102 felld niður en gert ráð fyrir möguleika á sýntingu í rýminu. Öphanlegt fag setti ofan við hurð í rými 0108. Veggar settir til hlíðar við stíga í rýmum 0101 og 0109.	SÓ
B	14.6.2022	Millifétt bætt inn í rými 0101. Svalir settar út frá milliðli í rými 0101. Hurðum og gluggum í rýmum 0101 og 0102 breytt.	SÓ
A	3.3.2022	Inntakarymi fært til rými 0101 stækkað, rými 0115 minnkað. Gluggar á gólfum hækkaðir frá gólf.	SÓ
Útg.	Dags.	Skýring	Br.af.

Gríma arkitektar
Laugavegi 178 - 105 Reykjavík
S: 511-6777 / 897-3760
www.grimaark.is

Undirskrift hönnuðar *Sigríður Ólafsdóttir*
Aðalhönnuður: Sigríður Ólafsdóttir arkitekt FAI - 071070-5069
netfang: sigga@grimaark.is

Heimilisfana:
Sveitafélag:
Borgahella 1
Hafnarfjörður
Verkeign:
Geymslu-/atvinnuhúsnæði
Landeignanúmer: 3086 Staðgreinir: 1400-1-11550010

Aðaluppdráttur
Ásýndir
Hannað af: SÓ Matshluti: 01
Teiknað af: SÓ Mælikvarði: 1 : 100
Yfirfarið af: SÓ Dagsetning: 09.01.2022

2021-09-17 **A_1_Á_01** **C**
Verknúmer: Teikninganúmer: Bls. Útgáf:
HÖNNUR ÁSKILUR GER ALAN RETI Á TERNINGUM - FÖL FÖLUN ER HÁÐ SKRILEGU SAMYKNI