

Öll mál takist/staðfæriss á staðnum áður en smíði hefst.  
Misræmi í teikningum skal tafarlaust tilkynna hönnuðum.  
Teikningar arkitekta skal lesa með teikningum meðhönnuða.

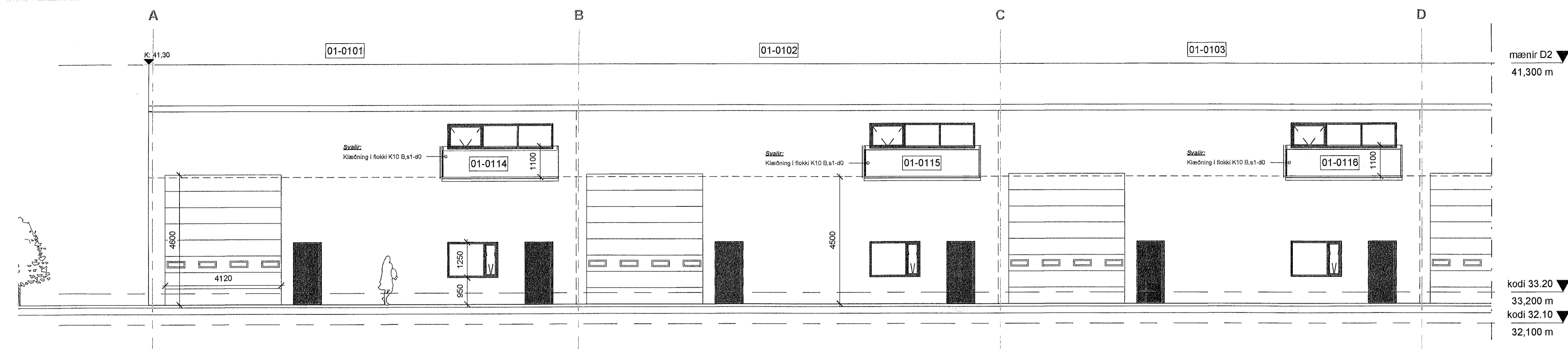

Ásýnd bygging A -framhlöð vestur hluti  
1:100

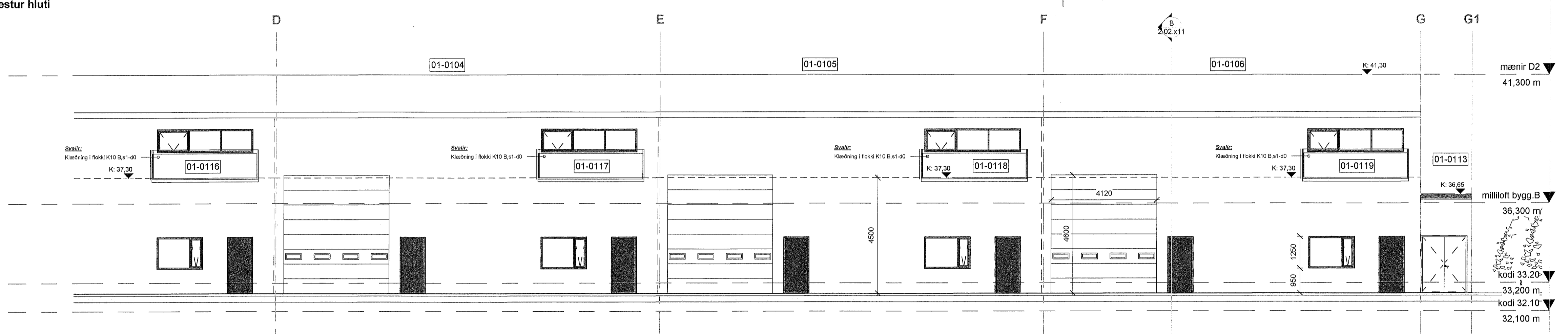

Ásýnd bygging A -framhlöð austur hluti  
1:100

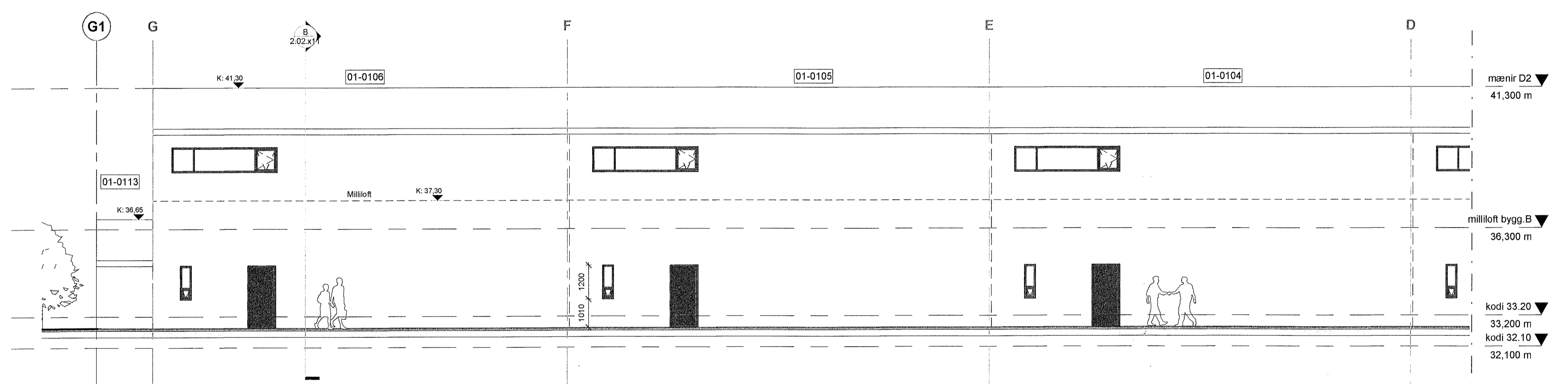

Ásýnd bygging A -bakhlöð austur hluti  
1:100

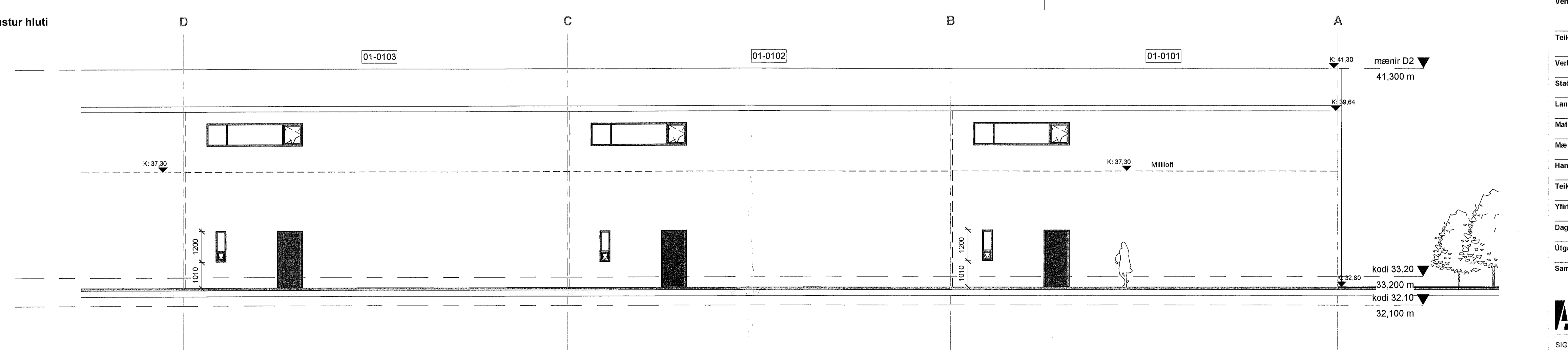

Ásýnd bygging A -bakhlöð vestur hluti  
1:100

Útg.	Dags.	Skýring	Br.af.
C	06.07.2022	Teikning endurútgáfa: nýtt milliloft í byggingu A og milliloft í byggingu B tekið út	JBB
B	09.02.2021	Teikning endurútgáfa: breyting skv. eignaskiptafrýsingu auk breyting á kaffistofu	JBB
A	6.5.2020	Teikning útgáfa	vhs

Verkhelli: **Dofrahella 2 - Hafnarfirði**  
NÝBYGGING  
Lönaðarbil og Geymsluhúsnæði

Verkhluti: **Ásýnd bygging A**

Teiknúmer: **0.01.112**  
Verknúmer: **19004**  
Staðgreinir: **1400-1-17750020**  
Landeignanúmer: **213113**  
Matshluti: **01**  
Mælikvarði: **1:100**  
Hannað af: **SH**  
Teiknað af: **JBB**  
Yfirfarið af: **SH**  
Dagsetning: **6.5.2020**

Útgáfa: **C**  
Samþykkt: *Sigrún Þrymsdóttir*  
**ARKIT** BOLHOLT 8 - REYKJAVÍK  
SÍM: 570 5700 - FAX: 5705701  
arkit@arkit.is - www.arkit.is  
SIGURDUR HALLGRÍMSSON, 170753-3139 ARKITEKT  
BIRKIR ARNÁSSON, 220787-3159 BYGG.FR.  
HALLUR KRISTMUNDSSON, 220573-3859 BYGG.FR.  
HELGI MAR HALLGRÍMSSON, 210279-3429 ARKITEKT

