

Samþykkt þann
25. MAÍ 2022
Byggingarfulltrúinn í Hafnarfirði
Skelton Þrymsson

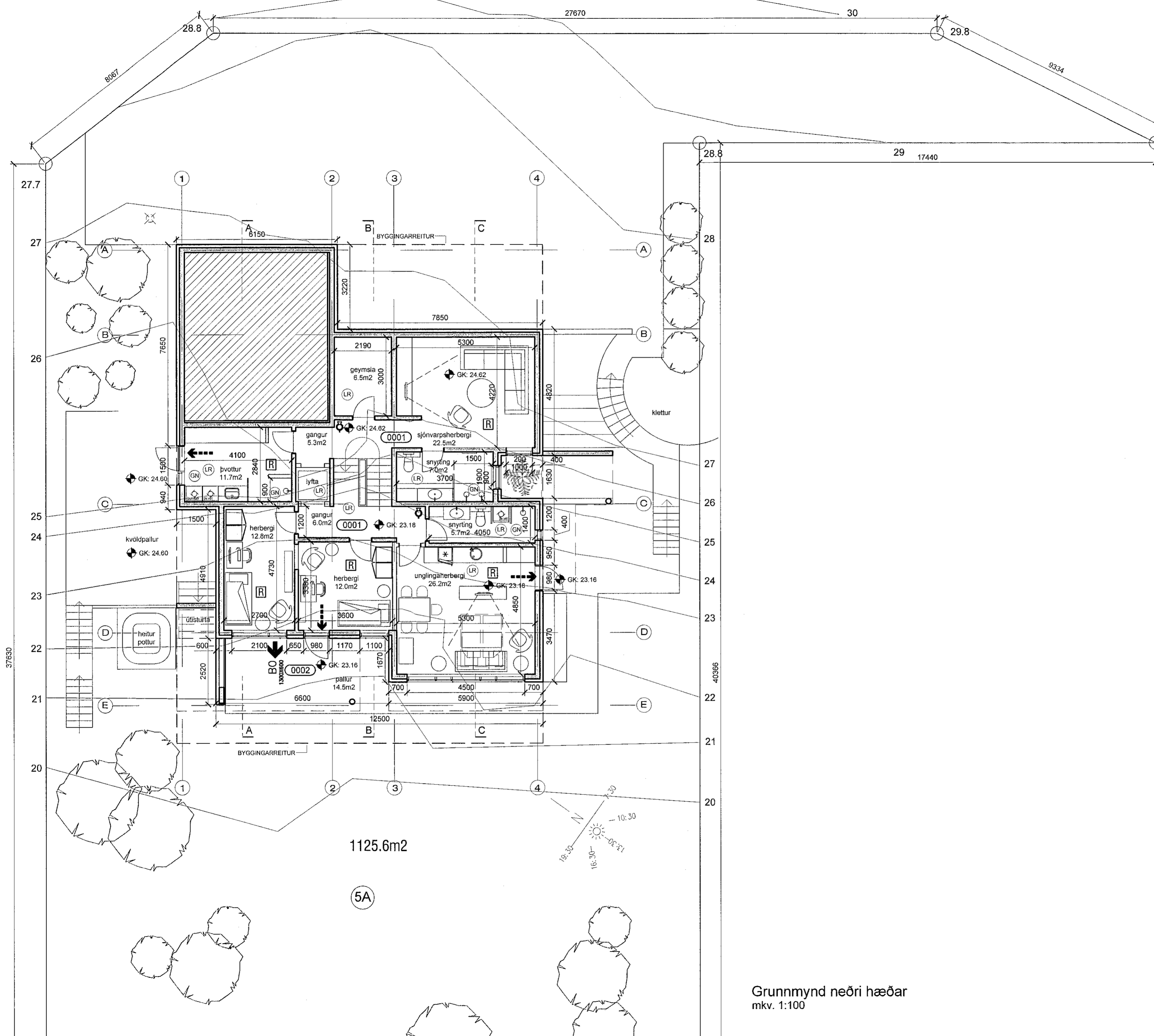

TÁKN:

- Veggir og hæðaskil með merktri brunamótstöðu **EI-60**
- Björgunarop **BO** 1100x500
- Flóttaleið **---**
- Reykskynjari **[R]**
- Slökkvitæki **[S]**
- Rýmisnúmer **(101)**
- Loftræst rými **(LR)**
- Gólfniðurfall **(GN)**
- Hitaveita **(HV)**
- Vatnsveita **(VV)**
- Rafmagnsveita **(RV)**
- Þakniðurfall **PNF**
- Hleðslustöð fyrir rafbila **[E]**

SHS
25.05.2022

útg. dags. skýring teiknað yfirfarið

heimilisfang GLITBERG 5A - F2330117
sveitarfélag HAFNARFIRÐI
verkhúti ADALUPPDRÁTTUR
skýringartexti grunnmynd neðri hæðar

verknúmer 21/22 landeignanúmer L217440 staðgreinir 1400-1-27400051

teiknað KE yfirfarið KE kvarði 1:100 dags. 05-05-2022

teikning nr. A-201 útgáfa/breyting AOK ARKITEKTAR

arkitekt / hönnunarstjóri: Kári Eiríksson, arkitekt, kt: 070365-4059

AOK - Gunnarssundi 5 - 220 Hafnarfjörður - kt: 480318-1610
sími: 699-0999 - email: aok@aok.is - www.aok.is

A2 ATH! Öl mál eru í millimetrum. Öl vafaatriði skal bera undir hönnuð. Mælió ekki af teikningum, Öl mál athugið á staðnum. Öll afnot og afritun teikninga, að hluta eða í heild, er háð skriflegu leyfi höfundar.

Grunnmynd neðri hæðar
mkv. 1:100